הזמנה
לכל המעוניינים בכסף לעשות (אידיאלי לסטודנטים/יות, חיילים/ות, עקרות־בית, פנויים ופנויות) כמדגימים/ות ואנשי מכירות של "סולמוט" הסולם הביתי ההופך לכסא
לבוא למפגש על קפה ועוגה בימים ג', ד', ה' השבוע, בשעה 16.00, ברחוב כנרת 7 בני־ברק (ליד האיצטדיון).

מזג אוויר
שרבי חם ויבש.
הטמפרטורות:
ירושלים 24–34
ותל־אביב 26–34 אילת 28–42.
הטמפרטורות בארץ ובעולם בעמוד 14.

מעריב • MAARIV • معاريف
לגליון זה מצורף סגנון שבועון לבית ולמשפחה

40 | היום 104 עמ'
יום ד' 24.9.86 | כ' באלול תשמ"ז
גליון מס' 11833 – שנה ל"ט
המחיר 40 אג' (כולל מע"מ)
המחיר באילת (ללא מע"מ) 35 אג'
המייסד והעורך הראשון ע. קרליבך ז"ל
כל הזכויות שמורות ל"מעריב" © 1986

מודעפון
24 שעות ביממה
מודעות
לוח מעריב
לבעלי כרטיסי אשראי
383838

דובר משרד החוץ הסובייטי מצהיר: בעתיד יהיו יחסים בין בריה"מ לישראל, אבל הם "לא באופק"

ירושלים: מוסקווה מחפשת דרכים לפתוח דף חדש ביחסים עם ישראל

שר החוץ הרוסי מציע להקים "ועדה מכינה" במסגרת מועצת הביטחון שתכשיר את הקרקע לכינוס ועידה בין־לאומית; שווארדנדזה: יש להקים "מדינה ערבית פלשתינית שתהיה חלק מהמפה הפוליטית של העולם" ★ פרס יספר רק לשמיר את כל פרטי פגישתו עם שווארדנדזה, אבל כבר דיווח לשגריר ישראל בארה"ב מה שניתן לדעתו למסור על המיפגש, כדי שהדברים יועברו לידיעת שמיר בניו־יורק ★ הנמכת טון הביקורת כלפי מוסקווה בנוגע למצב היהודים בבריה"מ היא אחד התנאים לשיפור יחסי רוסיה־ישראל

מאת דן הנרי, יוסף צוריאל וסוכנויות הידיעות

"בעתיד יהיו יחסים בין בריה"מ לישראל, אך ישראל חייבת להפסיק את תוקפנותה" אמר אמש דובר משרד החוץ הסובייטי, גנאדי גראסימוב, במסיבת עיתונאים במרכז אריס, בתשובה לשאלת "מעריב". גראסימוב הוסיף לדבריו אלה הערה: "אנו תמכנו בישראל, בימיה הראשונים, אך אפשר להמשיל אותה לילד טוב שהכזיב את כל התקוות שהיו תלויות בו".

גראסימוב סירב לדבר על הפגישה בין ראש הממשלה, שמעון פרס, לבין שר החוץ הסובייטי אדוארד שווארדנדזה, באומרו שהנושא נסקר בהרחבה במסיבת עיתונאים שערך סגן שר החוץ הסובייטי, ולאדימיר פטרובסקי. אולם, בעקבות הצהרות (סוף בעמוד 9)

מתוך תיק העדויות בפרשת השב"כ שנמסר לידי היועץ חריש מתברר:

3 אנשי שב"כ תומכים בגירסת שלום המנוגדת להצהרות שמיר

מאת ברוך מאירי

מתיק העדויות של אנשי השב"כ, אשר נמסרו בשבוע שעבר לידי היועץ המשפטי לממשלה, עולה כי לפחות שלושה אנשי שב"כ תומכים בגירסתו של ראש השב"כ, אברהם שלום, לפיה ידע ראש הממשלה דאז, יצחק שמיר, על פעולות השב"כ בפרשת אוטובוס קו 300.

נוכח הדברים החמורים שהשמיעו שלושת אנשי השב"כ (הממשיכים עדיין בעבודתם בשב"כ) בעדותם במשטרה, החליט מפכ"ל המשטרה רב־ניצב דוד קראוס, לערוך תשאול נוסף למ"מ ראש הממשלה יצחק שמיר.

עיקרו של התשאול הנוסף נסוב על עדותם של שלושת אנשי השב"כ. שמיר חזר והכחיש כאילו היה "בתמונה" בפרשת האוטובוס ומה שקרה לשני המחבלים. הוא חזר וטען כי רק לאחר מספר חודשים נודע לו על הפיבוזק שהיה בתוך השב"כ.

בינתיים נטלה אמש פרקליטת מחוז המרכז, עו"ד עדנה ארבל, את תיק החקירה של השב"כ. רק לאחר עיון יסודי ומקיף בו תחליט פרקליטות המחוז על הפעולות הבאות שייעשו בתיק ועל דרך שיתופם של יתר אנשי צוות הבדיקה, אשר אותו מינה היועץ המשפטי לממשלה.

הוועד המרכזי של לשכת עורכי הדין קבע אתמול, כי יש לו הסמכות להעמיד לדין את שני היועצים המשפטיים של השב"כ, זאת על אף החנינה שקיבלו מנשיא המדינה.

הוועד המרכזי החליט אתמול לפנות ליועץ המשפטי לממשלה שיורה (סוף בעמוד 9)

שגריר חוף־השנהב הגיע לארץ "בשקט"

ז'אן־פייר בוני יגיש בשבוע הבא כתב האמנתו לנשיא ★ "שגריר או לא שגריר, עליו לעבור דרך המכס" – קיבלו פניו עובדי נתב"ג

מאת גיל קיסרי

● שגריר חוף־השנהב בישראל, ז'אן פייר בוני, אתמול בנתב"ג (צילום: ראובן קסטרו)

שגרירות החוף־השנהב הודיעה כי השגריר, ז'אן־פייר בוני, הגיע אתמול לישראל. בשבוע הבא, ב־30 בספטמבר, הוא עומד להגיש את כתב־האמנתו. מקום מושבה של השגרירות יהיה בירושלים.

למרות חידוש היחסים, עדיין מבקשת חוף־השנהב לשמור על פרופיל נמוך ביחסיה עם ישראל. על סמך הנחיות של ממשלת אבידז'אן, ניסו עובדיו של השגריר החדש – אשר הגיעו לכאן לפניו והמתינו לו בהגיעו אתמול – לשמור בסוד את דבר בואו. הם היו מופתעים להיווכח כי דבר בואו נודע מראש ל"מעריב". הדיפלומט שהיה עד כה ממונה על השגרירות אמר: "ההנחיות שקיבלנו הן לא לדבר ולא למסור על כך מאומה".

גם השגריר עצמו סירב להשיב לשאלות. "תנו לי קודם להתארגן ולהתאקלם", אמר אתמול בהגיעו לארץ. בנמל התעופה בן־גוריון קיבל את פניו, בנוסף לעוזריו, גם נציג (סוף בעמוד 9)

יועצו של המלך חסן ביקר בארץ

לפני כמה ימים ביקר בישראל יועצו המדיני של מלך מרוקו חסן, אחמד גדירה, והביא לראש הממשלה שמעון פרס שדר אישי מהמלך. על כך מסר אמש הכתב המדיני של "קול ישראל". (כתבה בעמ' 5)

חבר הכנסת רפי אדרי, הנמצא עתה ברבאט שבמרוקו, יעביר היום למלך חסן את שדר התשובה של ראש הממשלה.

ח"כ אדרי, יחד עם חברי הכנסת אהרון אבו חצירא ומאיר שיטרית עושים עתה במרוקו בכינוס של נשיאות האיגוד העולמי של קהילת יוצאי מרוקו (ע)

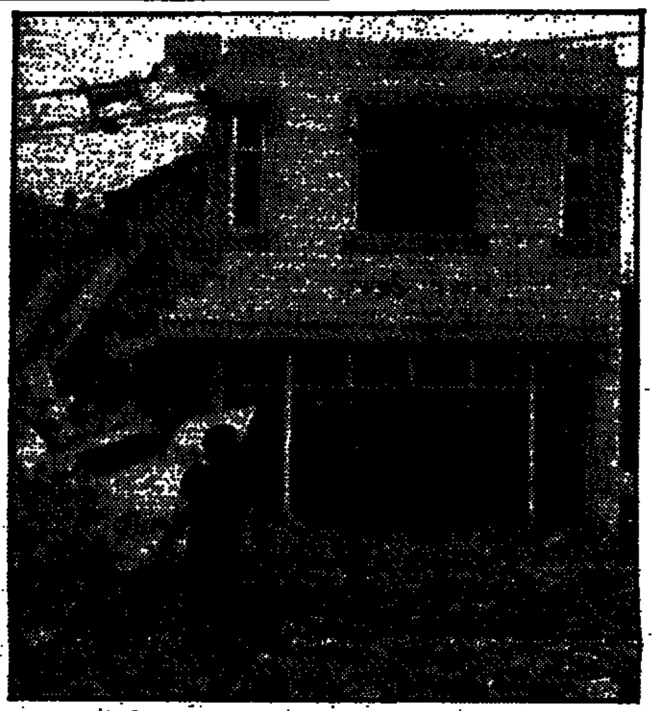
● אזרחים לבנונים בודקים את הנזקים שנגרמו למבנים בהרי השוף, אחרי תקיפת מטוסי חיל האוויר, אתמול. הבניין ההרוס שימש את צה"ל בתקופת מלחמת לבנון, והכתובת הצה"לית "אסור לעשן" עדיין נראית בחזית הבניין. (תצלום א.פ)

"לפתע עפו לשמיים מיפקדות המחבלים"

תיארו תחנות השידור בלבנון את התקפת חה"א נגד מיפקדה ובסיסים של "החזית הדמוקרטית" מדרום לביירות ★ שר הבטחון: סוריה מסייעת לחיזבאללה בפעולות נגד צד"ל ברצועת הבטחון

מאת יהודה גורן, יוסף ולטר, שני גבאי וראובן בן־צבי

"אם לא יהיה שקט בישובי הצפון, לא יהיה גם שקט בכפרי דרום־לבנון" – הזהיר אתמול שר הבטחון, יצחק רבין, במגישה עם (סוף בעמוד 9)

אלוף דוד מימון מועמד לנציב שב"ס

רפי סויסה: הוענשתי ללא פרופורציה לדו"ח

מאת אילן בכר וברוך מאירי

המועמד המרכזי לתפקיד נציב שירות בתי הסוהר הוא אלוף דוד מימון – כך מסרו אתמול מקורות במשרד המשטרה. אלוף מימון, המשמש עתה נשיא בית הדין (סוף בעמוד 9)

ההישג של מסע פרס: המימשל יקטין באופן משמעותי את נטל החובות של ישראל לארה"ב

המדובר בהורדת שיעורי הריבית המוטלת על החובות הישראליים; משמעות הדבר ויתור על החזר חובות של ישראל בסך מאות מיליוני דולרים בשנה ★ "ארה"ב הבטיחה לתת בשנה הקרובה לישראל 3 מיליארד דולר סיוע כלכלי ובטחוני"

מאת שרגא מקל

מימשל ארה"ב מוכן להקטין באופן משמעותי את נטל החובות של ישראל לארה"ב. המדובר בהורדת שיעורי הריבית המוטלת על החובות הישראליים שמשמעה המעשי הוא ויתור על החזר חובות של ישראל בסך מאות מיליוני דולרים בשנה, והקלה ניכרת על מאזן התשלומים הישראלי.

סיכום ברוח זו התקבל בשיחותיו של ראש הממשלה שמעון פרס עם ראשי הממשל האמריקני.

המדובר ביוזמה אמריקנית רחבה המכוונת את התמיכה הכלכלית בישראל בתמיכה כלכלית במצרים והיא מהווה, לדברי גורמים ממשלתיים בכירים, "סיוע לשלום במזרח התיכון".

הבעיה הכלכלית העיקרית שראש הממשלה הציג בפני מזכיר המדינה האמריקני ג'ורג' שולץ היא נטל החובות של ישראל לארה"ב. מדובר בחובות המסתכמים ב־10 מיליארד דולר ונובעים ברובם מהסיוע הצבאי האמריקני במשך השנים. החובות הללו נושאים שיעורי ריבית שונים הנעים מאחוזים בודדים ועד 16 אחוז בשנה. הריבית הממוצעת על החובות הללו היא 10.5 אחוז. פרס ביקש מראשי הממשל להוריד את הריבית לריבית המקובלת היום בשוק: 7%.

היענות אמריקנית לבקשה זו מעניקה לישראל למעשה עד 300 מיליון דולר בשנה.

גורמים ממשלתיים העריכו אמש, כי פרס מחזיק באמונתו הכנה אמריקנית לסיוע כלכלי ובטחוני בשנה הקרובה בסך 3 מיליארד דולר ונבנות למנוע קיצוץ בסיוע בשל "חוק גרהם רודמן" המחייב קיצוץ בסיוע החוץ האמריקני.

הדולר במגמת התאוששות; פרץ את השער של 2 מרקים גרמנים

מאת צבי היש

התחזקות שער הדולר בשלושת ימי המסחר הראשונים השבוע היא הבנית לעומת הירידות המתמשכות מאז כשנה ומעלה. אולם בגלל ההתבטאויות הסותרות בין ארצות הברית ומדינות השוק האירופי אין ודאות כי ההתפתחות שחלה בשבוע זה מבטיחה כבר עכשיו שינוי עקבי במגמה כלפי מעלה ויתכן שעדיין צפויות תנודות בשער הדולר.

העליה בשער הדולר ופריצת השער של שני מרקים לדולר כלפי מעלה, באה לאחר ששרי האוצר של מדינות (סוף בעמוד 9)

אקספרס לחגים
מיוחד
לועדי עובדים!
3 קווים ישירים
לנילי של הסדינים
03־820569
03־814053
03־814054
אופנת כלי מיטה

אגוד קציני בטיחות מקצועיים בתעבורה
הודעה לחברים
ביום ב' 29.9.86 הלול משעה 8.30 תתקיים
השתלמות לחברים
בבית ההארחה של קבוץ שפיים
במקרה של אי־קבלת הזמנה אשר נשלחה בדואר, תהיה הודעה זו במקומה.
החברים מוזמנים
בברכת שנה טובה
ההנהלה

SHEAFFER®
העט עם הנקודה הלבנה
המתנה האולטימטיבית
להשיג בחנויות המובחרות
היבואן הבלעדי: רולקס טל. 03-293173

هكذا من الاصل

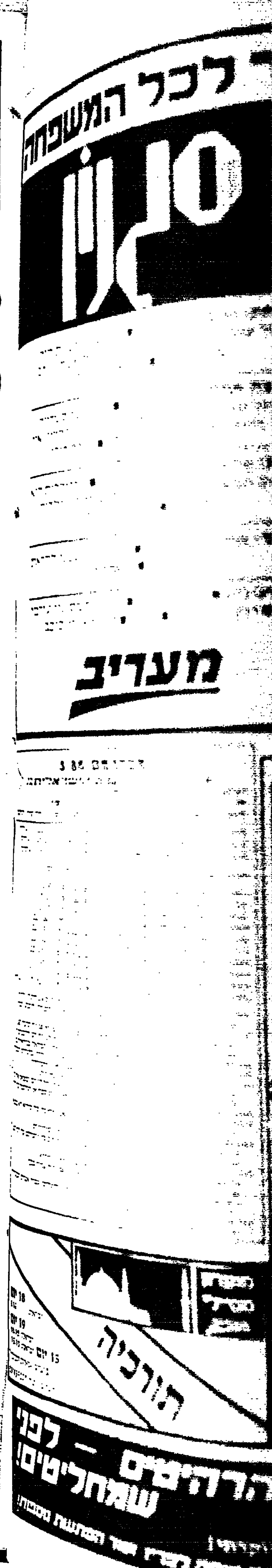

هكذا من الأصل

רפ"י עשויה להצטרף לאחד משני הגושים הגדולים בכנסת

כך אמר יגאל הורביץ, יו"ר התנועה, בסיום המושב השני של ועידת רפ"י־אומץ ★ קרא להגביר ההתיישבות ביו"ש; „אין עוול בהתבססות עם ישראל בארצו" ★ אושר מצע התנועה

מאת מנחם רהט

תנועת רפ"י עשויה להצטרף בבחירות הבאות לאחד משני הגושים הגדולים בכנסת, אך לא תירתע מהליכה עצמאית בבחירות – אמר אתמול השר יגאל הורביץ, יו"ר תנועת רפ"י, והנציג היחיד שלה בכנסת ובממשלה, בסיום המושב השני של ועידת רפ"י־אומץ, שהתכנסה לאישור מצע התנועה, הרכב הנהלתה ומרכזה.

השר הורביץ אמר ל־150 הצירים שהתכנסו בבית בני־ברית בתל־אביב, כי בשלב זה נערכת התנועה להליכה עצמאית בבחירות, ולשם כך מוקמים סניפים ומורחבת הפעילות הארגונית ברחבי הארץ.

עם זאת גילה כי הן מפלגת העבודה והן הליכוד מחזרים אחר התנועה ומבקשים לצרפה אליהם. „נוכל להצטרף לגוש גדול, רק אם נרגיש שנוכל לחיות אתו, מבלי להיות צבועים בעיני עצמנו", אמר.

במושב השני של הוועידה (הראשון נערך בחודש מאי בירושלים), אושר פה אחד מצע התנועה.

בנאום פרוגרמטי לפני הצירים תקף יו"ר התנועה הורביץ תקף בזעם את החוגים „המטפטפים לנשמת הנוער ספקות בצידקת הדרך הציונית ורגשות אשם ועוול כלפי הערבים".

„אין עוול בהתבססות עם ישראל בארצו", קבע. „אין עם מי להתחלק בזכויות. אף אחד לא מוכן להתפשר איתנו. משום כך יש להעמיק שורשים בכל שטחי ארץ־ישראל. כשירצו הסדר אוטונומיה, נסכים לו, אבל נשאר עד לירדן ושום ישוב לא יפורק. נוכל להעניק להם מינהל עצמי בערים ערביות, ואנו לא נספח את יו"ש, אך לעולם לא נסכים להחדיר שלטון זר לארץ ישראל, ולשם כך עלינו להגביר ולהעמיק את ההתיישבות ביו"ש".

הצירים אישרו את הצעת הוועדה האירגונית להקמת מרכז התנועה ובו 123 חברים ששמותיהם הוקראו מתוך רשימה מוכנה מראש. המרכז מייצג סניפים ממקומות שונים בארץ, ובהם גם השר הורביץ והח"כ־לשעבר זלמן שובל יו"ר הנהלת רפ"י־אומץ, וכן 7 ערבים. מביניהם הוצעה הנהלה בת 49 חברים – וגם הצעה זו אושרה פה אחד.

בני בגין יפקח על מיפקד 'חרות' בבירה

מאת אריה בנדר

הד"ר בנימין זאב בגין, בנו של מנחם בגין, חוזר לפעילות פוליטית.

בהסכמת שני המחנות היריבים בסניף תנועת החרות בירושלים, מחנה מצא ומחנה ריבלין, יעמוד בני בגין בראש מיפקד החברים שיערוך הסניף אחרי החגים.

אחת ממשימותיו הראשונות של הד"ר בגין תהיה למחשב את כרטסת החברים וליצור מערכת ממוחשבת של גביית מסים.

זה יהיה המיפקד הראשון שתנועת החרות בירושלים עורכת זה שנים רבות, וראשי הסניף מקווים להגדיל את מספר החברים החדשים בו.

משבר האחיות שוב הועבר להכרעת פרס

שוקלים להגדיר הסיעוד כ„מקצוע מועדף"

מאת דליה מזורי

משבר האחיות שוב מועבר היום להחלטת רוה"מ שמעון פרס. לבקשת מזכ"ל ההסתדרות ישראל קיסר יתקיים היום דיון עם רוה"מ, בהשתתפות שר הבריאות ונציגי האוצר, כדי לנסות ולגשר על הפערים שבין עמדות האחיות לאוצר.

אתמול בתום דיון בין 4 שעות התברר, כי פערים אלה גדולים ביותר. בדיון הציעו נציגי האוצר הצעה ששוב היתה גרועה מזו שהובאה יום קודם: תוספת של 10% למשכורות מעבר להסכם המסגרת (במקום 8% שהוצעו להם שלשום). פירוש של דבר תוספת של 1,200 שקל בערך בשנה לאחות (ההצעה הראשונה של האוצר היתה 500 שקל בשנה).

האחיות לא היו מרוצות מההצעה, אך החליטו לאפשר לראש הממשלה לומר את דברו. „ניתן פסק זמן עד אחרי פגישה זו ונראה מה שתביא", אמרו.

נודע כי בפגישה זו ינסה ראש הממשלה לקבל הבטחה ממזכ"ל ההסתדרות, שמה שיינתן לאחיות לא ישמש עילה לתביעות שכר ממגזרים אחרים. אם קיסר יבטיח זאת לפרס – יתכן שיופעל מיפנה במו"מ. בין האפשרויות שיועלו כדי לעקוף קושי זה: עשיית שימוש מחודש במונח „מקצוע מועדף" של האחות, כדי שניתן יהיה בעזרתו להעניק תוספות לאחיות מבלי להביא לפריצת הסכמי המסגרת.

הפגישה עם רה"מ נקבעה לשעות הצהרים. לאחר מכן ייערך דיון נוסף בין האחיות למעסיקים. בדיון זה יובאו החלטות רה"מ. לאחר הדיון הזה יתכנסו האחיות כדי להחליט על צעדיהן.

האווירה בקרב האחיות היא של אכזבה ומורת רוח מכל שלבי המו"מ ומהדרך שבה מתייחסים לתביעות. „משחים אותנו לתוספי מסים זו לא בושה?"

המו"מ עם האחיות אתמול לא התחדש לפני שהאחיות הבטיחו למנכ"ל משרד הבריאות שלא יהיו עיצומים בבתי־החולים כל עוד נמשך המו"מ בין הצדדים. אתמול חזרו בתי־החולים לפעילות תקינה. חודשו ניתוחים, ונדרשה קבלת הקהל ובמחלקות ניתן לחולים הטיפול הרגיל. מנכ"ל משרד הבריאות, פרופ' רן מיכאלי, ביטל את ההוראה לשחרר חולים שאינם זקוקים לטיפול דחוף.

יהושע ביצור מוסר: ועדת העבודה והרווחה של הכנסת גינתה אתמול בשאת נפש התבטאויות חסרות אחריות של הממונה על התקציבים באוצר ושל מנכ"ל משרד הבריאות כלפי מאבק האחיות וקראה להם לחזור בהם מהתבטאויות אלו ולהתנצל על השמעתם.

הכוונה להתבטאות של נציגי הממשלה כי האחיות נוהגות בשביתה שלהן כמו טרוריסטים המחזיקים אקדח מול ראשם של בני הערובה־בבתי החולים.

יו"ר הוועדה ח"כ אורה נמיר אמרה כי אם המו"מ עם האחיות לא יסוכם עד סוף שבוע זה, תיזום פנייה של 20 חכ"ים אשר ידרשו לכנס ישיבת פגרה של הכנסת כדי לדון במשבר.

'קואליציות' במפלגת העבודה לקראת הבחירות ללשכה

מאת מנחם רהט

הבחירות הקרבות ללשכת מפלגת העבודה, שתתקיימנה בעוד כשבועיים, הכשירו את הקרקע להתארגנות „קואליציות" בין חוגים ומחנות במפלגה, במגמה להגיע להשתלטות על כל 30 מושבי הלשכה, שאת אוישם יקבעו בבחירות חשאיות חברי מרכז המפלגה.

אתמול הוקמו שתי „קואליציות" מרכזיות, שכל אחת מהן מצפה לזכות ברוב המושבים העומדים לבחירה. הבולטת שבהן היא זו המשותפת למחוזות הגדולים (שלוש הערים הגדולות, התק"ם והמושבים), ולמחנה רבין, החוג לשילוב, המשמרת הצעירה, [illegible] נציגי כמה מהקבוצות, להקים רשימה מוסכמת של 30 מועמדים, שתנסה להשתלט על כל 30 המושבים העומדים לבחירה, ותחסום את הדרך בפני כל שאר הגופים במפלגה.

אולם נציגי גופים אחרים – החוג לשילוב, המשמרת הצעירה ועוד – תבעו להסתפק ברשימה של 20 מועמדים, בטענה שיש לאפשר ייצוג גם לגורמים אחרים. לבסוף סוכם כי גוש נרחב זה יציג לבחירה „בלוק" של 23 מועמדים.

התארגנות אחרת לקראת ההתמודדות על 30 המושבים שימנו אנשי המרכז בבחירות בעוד שבועיים, היא זו של המחוזות הפריפריים. נציגיהם התכנסו בלשכתו של אורי עמית ראש עיריית רמת־גן, והחליטו על הקמת רשימת מועמדים מוסכמת של 15 איש.

עד כה כבר הגישו יותר מ־50 איש את מועמדותם להתמודדות על 30 המקומות שיבחר המרכז ללשכת המפלגה. מצפים שעד למועד סגירת רשימת המועמדים, ב־30 בספטמבר, תמנה הרשימה כ־80 איש – רובם כאלה המייצגים מחנות וגופים שונים (כמו הפורום ההסתדרותי, חוג „למרחב" וכדומה) ומיעוטם מועמדים־מכוח־עצמם.

על אף שהלשכה מהווה מוקד הכרעות חשוב בחיי היומיום של המפלגה, אין מתמודדים על החברות בה האישים המובילים במפלגה (השרים, הח"כים ואחרים, שיומנו לדיוניה מכוח תפקידיהם), וגם לא אותם פעילים הרואים עצמם כמועמדים לרשימה הבאה לכנסת והמעדיפים שלא להתמודד עתה.

נבון מחייב את התלמידים לקרוא ספרים ולשנן בע"פ

מאת גיל יודילוביץ'

שר החינוך יצחק נבון הודיע על החלטתו לחייב את התלמידים במערכת החינוך בארץ לקרוא ספרי יסוד, מהספרות העברית והכללית, וללמוד לשנן בעל־פה פרקים בסיסיים מן התנ"ך, התפילה והספרות.

השר אמר זאת בפגישה עם תלמידי כיתה י"ב בגימנסיה־הריאלית בראשל"צ, שבה ביקר עם פתיחת החגיגות לציון 100 שנה להקמת בית־הספר „חביב", ביה"ס העברי הראשון בא"י ובעולם כולו.

שר החינוך מסר, כי לצורך בדיקת הנושא מינה בימים אלה שתי ועדות מומחים, האחת לעידוד קריאת הספרים והשנייה לקביעת פרקי שינון בעל־פה מתנ"ך, התפילה והספרות. בראש שתיהן עומד ד"ר אברהם הגורני־גרין, המפקח הארצי על הוראת הספרות והלשון.

ועדה נוספת תדון בנושאים הללו בחינוך הממלכתי־דתי.

שגריר מצרים השני

• „בשם נשיא הרפובליקה המצרית הערבית מובארך, אני מתכבד להגיש לך את כתב האמנתי לשגריר בישראל, והנני מאושר לעשות זאת", אמר השגריר החדש מוחמד באסיוני לנשיא הרצוג, בטכס שנערך אתמול במישכן הנשיא בירושלים. הוא הביע תקווה להתקדמות מלאה, תוך העמקת היחסים והידוק הקשרים בין שתי המדינות, לקראת שלום כולל ובר קיימא, שממנו ייהנו כל עמי האיזור ויזכו בכך לבטחון, יציבות ושגשוג. הנשיא בירך אותו בערבית. הוא מסר איחולים למובארך ולשר החוץ המצרי, שאותו הכיר בתקופת שירותו באו"ם.(ע.)

מנחם רהט מוסר: תנועת החרות פירסמה אתמול הודעת ברכה, לרגל הגשת כתב האמנה על־ידי השגריר בסיוני לנשיא. תנועת החרות הביעה תקווה שמפיסגת פרס־מובארך לא יישארו רק צילומים וקראה לפעול ליישום הנירמול בין שתי המדינות.

ההסתדרות התפשרה על השכר במגזר העסקי
ויתורים תמורת יציבות

מאת דוד ליפקין

אין בשורות בהסכם השכר במגזר העסקי, המקיף כ־700 אלף עובדים. ההסתדרות, שהציבה לעצמה כמה יעדים, נאלצה לוותר בנושאים עקרוניים לאחר שקיבלה הבטחה משר האוצר, משה נסים, על שמירת היציבות הנוכחית במחירים, במסים ושער הדולר עד מארס 1987. במקום להיאבק על תוספות שכר גדולות, העדיפה הנהגת ההסתדרות להיאבק על המשך היציבות הנוכחית ולמנוע חידוש הלחצים האינפלציוניים במשק.

בחינת מרכיבי הסכם השכר במגזר העסקי מראה, כי לשכת התיאום של הארגונים הכלכליים הצליחה לרשום לזכותה הישגים מבחינת שכר המינימום ומשך תקופת ההסכם. ההסתדרות נאלצה להתפשר בנושאים אלה, אשר סיבכו בשלב מסויים את השגת ההסכם.

ההסכם החדש מבטיח שרוב העובדים במגזר העיסקי יקבלו כבר במשכורת הקרובה תוספת של־28 ש"ח לשכר המשולב. תוספת שכר נוספת, ששיעורה טרם נקבע, תשולם במועד כלשהו בין ינואר למארס. גובה התוספת שתשולם יהיה נושא למו"מ.

מאחורי החדשות

על השכר ההתחלתי הושגה פשרה בין המעסיקים להסתדרות. השכר ההתחלתי במשק יועלה כבר ממשכורת ספטמבר ל־400 ש"ח, כלומר תוספת של 66 ש"ח. רק בחודש פברואר יועלה השכר ההתחלתי ל־450 ש"ח, בניגוד לתביעת ההסתדרות להעלות אותו כבר עכשיו לסכום זה. המעסיקים טענו, כי אינם יכולים לשלם לבעלי השכר ההתחלתי תוספת שכר גבוהות יותר, כי דבר זה יפגע ברווחיות היצוא ויגרור אחריו פיטורי עובדים. ויתור נוסף של ההסתדרות היה לגבי תוקף ההסכם. בתחילה דרשה שיהיה בתוקף עד סוף מארס 1987, אולם המעסיקים עמדו על כך, שיהיה זה הסכם עד סוף מארס 1988. הם גם מנעו כל תשלום תוספת שכר רטרואקטיביות כפי שקרה בשנים קודמות.

מכיוון שזה הסכם מסגרת, אין זה מונע מאיגודים מקצועיים וועדי עובדים לנהל מו"מ ענפי־מפעלי על תוספות שכר. אולם יהיה זה מו"מ קשה ותלוי במידה רבה ברווחיות המפעל שיידרש לשלם תוספות שכר.

בכירים במשרד החינוך יועברו מתפקידיהם

מאת נורית דברת

החלטה על שינויים מהותיים בצמרת משרד החינוך צפויה כבר בימים הקרובים – נודע ממקור בכיר במשרד. השינויים, לפי תוכנית שהתוותה המנכ"ל החדש של משרד החינוך, ד"ר שמשון שושני, צריכים עדיין לקבל אישורו של השר נבון, אך נודע כי הוא תומך בה בקווים כלליים.

מדובר בהעברתם מתפקידם של בכירים במשרד, העומדים כיום בראש אגפים ומחלקות שתיפקודם לקוי זה זמן רב. ביניהם הוזכר גם שמו של המישנה למנכ"ל, מרדכי רפלד, העומד בראש מינהל החינוך. רפלד, מהמחנה הדתי, מונה בשעתו על־ידי השר זבולון המר. בין השמות יש עוד שניים מאנשי המר העומדים בראש אגפים מרכזיים. זכו בתפקידיהם במכרזים, אך בשנה האחרונה רבו התלונות על בעיות ניהוליות עקב אי התאמתם.

המנכ"ל החדש ד"ר שושני אינו מתכוון להיפטר באופן שירותי מאנשי המפד"ל שהוכנסו על־ידי המר, מדגיש המקור הבכיר. בין בעלי התפקידים שדווקא יקודמו על־ידי שושני נמצאים שניים ממקורבי המר, זבולון אורלב ובן־ציון דל.

שלוף את העט,

הגעת לבנק?

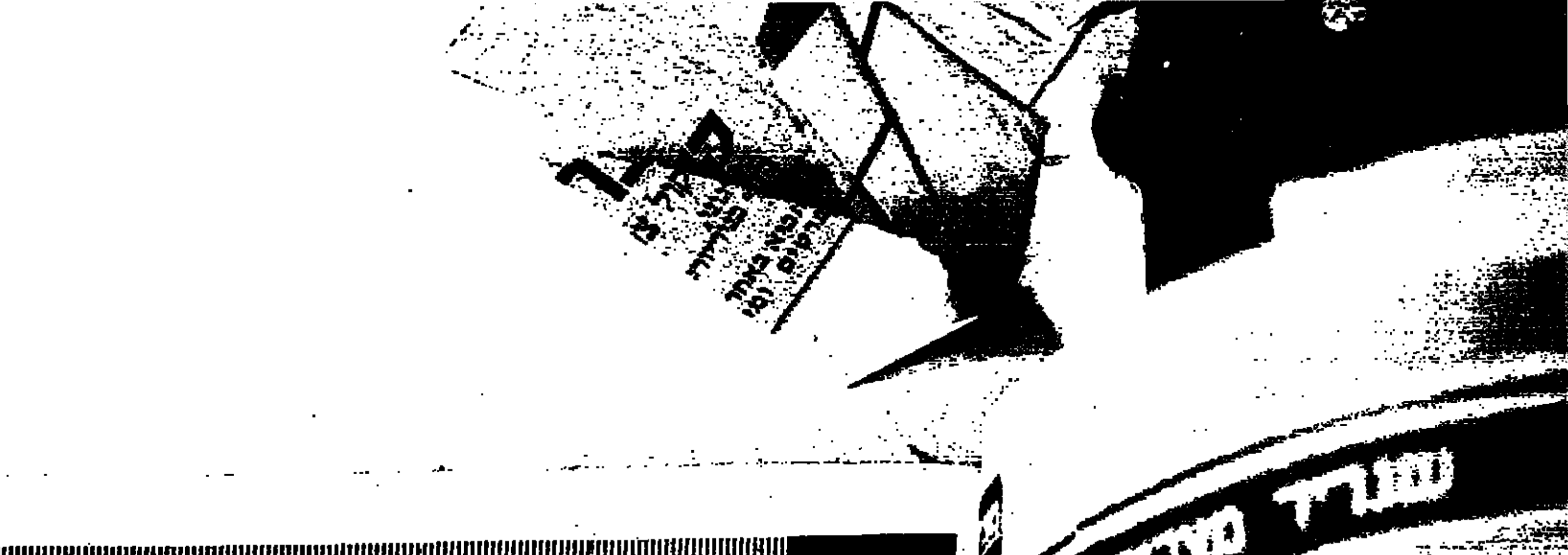

פרס: ישראל רוצה ביחסים עם סין, אולם הסינים מצטיינים במצעדים ארוכים

מאת גיל יחילביץ'

שר החוץ הסובייטי שווארדנדזה וראש ממשלת ישראל שמעון פרס סיכמו כי המגעים הישירים בין ברית־המ וישראל יימשכו, ויינקטו צעדים שעשויים להביא לנורמליזציה בין המדינות.

בשובו מביקור בארה"ב, סירב ראש הממשלה לספר לעיתונאים הרבים שהמתינו לו בשדה התעופה בן־גוריון מה היה תוכן השיחה בינו לבין שר החוץ הסובייטי. הוא אמר כי סוכם על־ידי השניים שתוכן השיחות ישאר חסוי.

עם זאת אמר: "הרבה דברים נפתחו אם כי תהיה הגזמה באימרה שכל הפערים גושרו, אולם נוצר רקע שאותי לפחות הפתיע לטובה בעינייניות שלו, גם לשמוע וגם להשמיע".

על השמועות כאילו מתנהלות שיחות על כינון קשרים עם סין אמר פרס: "ישראל בוודאי רוצה לקיים יחסים דיפלומטיים עם סין, אולם הסינים מצטיינים במצעדים ארוכים ועוד חזון למועד".

ראש הממשלה סירב להתייחס בהרחבה למתיחות שנוצרה בלבנון ואמר רק: "אני מקווה שהרגיעה תשוב ללבנון ולא יהיה צורך באמצעים חריגים. אינני מוכן להכנס לדיון פומבי בנושא זה. לצה"ל מספיק כח ואינני בטוח שיבקשו סיוע נוסף מצה"ל".

ראש הממשלה סיכם את ביקורו בארה"ב וקנדה כמוצלח: "היתה לנו הזדמנות טובה מאוד לסכם את מדיניות השנתיים החולפות. היתה שביעות רצון ניכרת מהישגנו בתחום הכלכלי והמדיני. ישראל זכתה לשבחים רבים, אולם עיקר הפגישות עסקו בעתיד ולא בעבר. כל בקשותינו והצעותינו, שלא כללו בקשות כספיות, נענו בחיוב. בתחום המדיני הנחנו, לדעתי, יסודות להמשך תהליך השלום".

ראש הממשלה סיפר כי מצא את הקהילות היהודיות נלהבות ומעורבות בעניין הישראלי. בקנדה קיים מפגש מרגש בבית־כנסת עם קהילה בת 3000 יהודים. גם העיתונות בקנדה יצאה מגידרה והיתה אוהדת מאוד. "סיכמתי עם ראש ממשלת קנדה דרכים ליצירת אפשרויות משותפות בעיקר בתחום הטכנולוגיה הגבוהה, מחקר ופיתוח".

בתשובה לשאלה מה יעשה עד לסיום כהונתו כראש ממשלה השיב פרס: "אתה מודאג ממחסור בנושאים? אני שומע שיש כעת בעיה עם האחווה, יש בעיה בצפון וצריך להמשיך בעיצוב השלום ובשלב השני של המדיניות הכלכלית".

על תכניות נוספות לפני חילופי התפקידים אמר, "אסע ליום אחד לצרפת על־פי בקשת נשיא צרפת לאירוע מתוכנן לציון 100 שנה להולדת בן־גוריון ואתם יכולים לזקוף את היום הזה לחובתי".

ראש הממשלה אמר, כי ישראל מסייעת לצרפת בנושא הטרור, כפי שיש לה קשרים עם מדינות שונות אחרות. הוא אמר כי הגיעה השעה להקים ברית בינלאומית למלחמה בטרור שהחברים בה יחליפו אינפורמציה, יחוקקו חוקים ויבדקו את מקורות הטרור. גוף כזה גם יכול לאמץ יחידות למלחמה בטרור במדינות בהן אין יחידות כאלה.

„הייתי בהלם: איך נפל הגולן כה בקלות בידי ישראל?"

שואל כמאל חסן עלי, ראש ממשלת מצרים לשעבר, בתאור ביקור שערך בגולן, עליו הוא מספר בהמשך זכרונותיו המתפרסמים ביומון הקהירי „אל־אהרם"

מאת שמי גבאי
סופר „מעריב" לענינים ערביים

„בשיחות וושינגטון באוקטובר 1978, התחלתי להרגיש, כי מאחורי הנוקשות שגילו הישראלים כלפינו מסתתרות כוונות לא־טובות, כשהמגמה היא ללחוץ על המצרים להסכים על שלום נפרד, אך להביא לפיצוץ המדיני", מספר ראש ממשלתה לשעבר של מצרים, כמאל חסן עלי, בהמשך זכרונותיו, המתפרסמים ביומון הקהירי „אל־אהראם", תחת הכותרת „לוחמים, נושאים ונותנים".

עלי מונה את הסיבות לכוונות אלה של הממשלה הישראלית בראשות השר משה דיין, ובראש וראשונה „ישראל מבקשת להסיר את האיום הצבאי הישיר עליה מבחינת מצרים נוכח העוצמה הידועה לכל, כי שום מדינה ערבית אינה מסוגלת להילחם בלעדי מצרים, המהווה כשני שלישים מכוח העוצמה הצבאית של העולם הערבי. התרשמות פרטית שלי באותה תקופה, הבנתי כי ישראל מודאגת מהפתרון הכולל הצודק של שלום עם כל ארצות ערב, משום שהשלום עלול לחזק את הערבים מכל הבחינות ולהפוך את ישראל לכוח משני באזור".

עלי מדגיש בזכרונותיו, כי במהלך שיחות וושינגטון עמדה מצרים על דעתה, שאין הסכם מצרי בלי שיהיה כרוך בקשר אמיץ לעתיד הגדה, הרצועה ומזרח ירושלים, ועתיד הפלשתינים בכלל. אולם ישראל ניסתה להסיט את כיוון השיחות לנושאים אחרים ובראשם, אוצרות סיני, בעיקר הנפט והדגה. „ישבתי לחשוב, מדוע ישראל עדיין לוטשת עיניה באוצרות אלה? ישראל ניצלה את אוצרות סיני עד תום וכבר רה בלתי חוקית מיוני 1967. היא ניצלה ארבעה וחצי מיליון טונות נפט לשנה משדות מפרץ סואץ, כמות שסיפקה את צרכיה, ואף ייצאה עודפים למערב אירופה. היא ניצלה את הדגה בימת בארדאוויל באמצעות התנחלות מקומית שהפעילה 300 סירות דיג. היתה לי הרגשה, שאם ניכנע לשאיפות הללו, לא יהיה שלום ולא הסכם".

עלי לא סבל במיוחד את שר החוץ משה דיין, שהיה הרוח החיה בשיחות וושינגטון, ובעקיפין רומז, שדיין לא היה מעונין בשלום עם מצרים. „כשהיינו בעיצומם של הדיונים על כינון האוטונומיה בגדה וברצועה, הודיע לנו דיין, שהתקופה של שלושה חודשים שהעניקה ישראל להקפאת ההתנחלויות, הולכת ומסתיימת והטבע שלא נופתע אם ישראל תקים בקרוב התנחלויות חדשות. ממש לקראת סיום השיחות בנובמבר 1978 עמדנו בפני פיצוץ נוסף, כשדרשנו דיבורים שלא לכרוך את הבעיה הפלשתינית עם חוזה השלום. עמדנו על כך שהאוטונומיה תחול, מיד לאחר חתימת חוזה השלום ברצועת עזה כדגם לגדה המערבית וירושלים".

בהמשך, מתייחס עלי לחתימת חוזה השלום. ב־25 במאי 1979 נסוגה ישראל מאל־עריש, אך לדברי המחבר, יום קודם דרשה ישראל ממצרים להרשות לתושבי נאות סיני הקרובה, לחרוש אדמותיהם ולדייגי סיני להמשיך בפעילותם. „התגברנו על דרישת הרגע האחרון הזאת של ישראל" בהסבר, כי קודם על צה"ל לסגת ולאחר־מכן נדון על כל הנושאים הללו במסגרת שיחות הנורמליזציה".

ב־29 ביולי 1979 ביקר עלי בפעם הראשונה בישראל במסגרת ישיבות הוועדה הצבאית המשותפת, לדיון בשלבים הבאים של נסיגת ישראל מסיני. הוא מספר, כי הוטס במסוק בשמי הגדה המערבית ונסע במכונית לאורך גבול ישראל־ירדן בבקעה. ממסוף המסוק הבחין לדבריו, בהתנחלויות הרבות בגדה, „אבל אלה היו ישובים של בניינים ארעיים, ולדעתי, כל הנושא הזה ששמו התנחלויות הוא שקר גדול".

„עלי הוזמן לבקר במפעלי התעשיה האווירית, השוכנים לדבריו, במרחק 1800 מטר מקלקיליה. „למרות, כי האזור הרגיש הזה הדאיג את ישראל מבחינה בטחונית בכל השנים עד מלחמת יוני 1967, בגלל קירבת הגבול עם ירדן, אמרתי למלווים שלי, שאין כל סיבה לדאגה לבטחון המקום במצב של־שלום". למחרת כשט עלי לבקר את יגאל אלון בקיבוצו גינוסר, ובתוך כך הוא מביע בזכרונותיו את הזעזוע הנפשי שפקד אותו כשהביט על רמת הגולן הכבושה, שלדבריו, מישראל נראית ממש חומה בצורה בלתי־מנוצחת. הוא מספר: „שירתתי בגולן ב־1961 בעת האיחוד המצרי־סורי כרמטכ"ל הצבא המשותף וכמפקד דיוויזיה 70. הפעם אני רואה את החומה הזאת מהצד השני ואני נתון בהלם מהול בעצבות. כיצד זה ייתכן, שמבצר עצום זה ייפול כה בקלות בידי ישראל? חזרתי והבטתי בצוק העצום הזה ושב אמרתי לעצמי, כמה קשה לטפס מכאן לשם, וכך עד שהמלווים שלי העירו אותי ממחשבותי".

„יגאל אלון שאל אותי מדוע לחם החייל המצרי במלחמת אוקטובר במרץ רב ובאכזריות? עניתי לו, כי שגיאת ישראל במלחמת 1967 היתה שכרון הנצחון, שהטביע חותמו על התנהגותה לאחר־מכן כלפי הערבים. המצרים, למשל, המתינו ליום שבו אפשר לנקום".

באחד מביקוריו התהלך עלי לצד עזר וייצמן ברחוב דיזנגוף. הוא מספר: „הייתי אז בצום רמאדאן, אבל לפתע קפצה עלי אשה מבוגרת ונישקה אותי ובירכה את השלום עם מצרים. למחרת פירסמו עתונים עבריים את סיפור הנשיקה כשהם מנסים לנגח את מצרים בכותרות כגון, ראו, ראו, זה קורה למצרים ברמאדאן (נשיקה ברמאדאן שוברת את הצום ש.ג.)". מוסיף עלי: „אבל אני אמרתי לעצמי בעצב, ודאי אותה אשה היתה אם שכולה", וכמעט בנשימה אחת עם סיפור זה, מזכיר עלי בהתרגשות את חבריו הקצינים הבכירים והגבורים, שהלכו בראש יחידות הטנקים במלחמת אוקטובר ונפלו.

יומם של הפתולוגים במשפט יערי־גרנות

ד"ר גלי: מלבסקי מתה מחנק במכונית; ד"ר בלוך: משבר בעמוד השידרה שנגרם ממכה

מאת איה אורנשטיין

שבוע וחצי לפני מותה של התיירת מלה מלבסקי ז"ל, התקשרה חוה יערי, הנאשמת ברציחתה, לגיסתה של מלבסקי והציעה לקחת אותה לטיול. בשיחה שהתפתחה ביניהן אמרה חוה לגיסתה של התיירת כי ידוע לה שמלבסקי עצבנית באחרונה, ולכן היא – חוה – תקח יום חופש ותלך איתה לטיול.

על השיחה העידה במשטרה גיסתה של מלה מלבסקי, הניה שפן. עדותה הוגשה אתמול לבית המשפט המחוזי בתל־אביב, בהמשך משפט הרצח נגד חוה יערי ואביבה גרנות.

לאחר יום של עדויות טכניות נעדרות סממנים דרמטיים של פתולוגים אתמול, צפוי היום יום סוער. לקראת הצהריים תתחיל ככל הנראה חוה יערי להעיד. עדותה אמורה להיות מרתקת ביותר, הן בשל תוכנה והן בשל אופייה המיוחד של יערי. עדותה תשמע בתנאי ששני פתולוגים נוספים יסיימו להעיד עד השעה השעה 11 על פי לוח הזמנים החדש במשפט. יתכן שתישמע גם עדותה של עדה נוספת מטעם אביבה גרנות, ציפורה רימר, שהיתה כלואה עם יערי בתא המעצר באבו־כביר. סניגורה של גרנות, עו"ד נתן קנת, הביע אתמול את החשש שהיא לא תגיע, וכי נראה שהיא מנסה להתחמק מאחר שעד כה לא הצליחו לאתרה. סניגורה של יערי, עו"ד דוד מקדין, גילה כי רימר היא עבריינית נמלטת וכי לא התייצבה למספר משפטים נגדה. עו"ד קנת אמר לשופטים כי לא יהיה מוכן לוותר על עדותה.

בטרם התחילו אתמול הפתולוגים להעיד, הוגשה לבית המשפט עדותה של גיסת המנוחה, הניה שפן. הגיסה, הנוכחת במשפט מדי יום, סיפרה בעדותה במשטרה ב־7 בפברואר השנה (כחודש לאחר מעצרה של חוה יערי), כי הכירה את מלה מלבסקי מ־1946, מאז שנישאה לבנו שפן, אחיה של המנוחה. „היינו כמו אחיות", סיפרה הניה שפן לחוקרת המשטרה מלי שוטרי, „כל שנה מלה היתה מגיעה לארץ כדי לבקר והיתה באה אלי הרבה.

„בפעם האחרונה שהיתה כאן ב־1985, אמרה לי שיש לה ידידה חוה. היא לא סיפרה לי שיש ביניהן קשר של כסף או בנק. בסוף פברואר 1985 באה מלה ז"ל לארץ. בעלי הביא אותה מירושלים והיא נשארה לגור אצלי כל אותה תקופה. זכור לי ששבועיים בערך לפני המקרה התקשרה חוה. אחר כך התקשרה חוה יערי עוד פעם, אני חושבת באותו יום. אמרתי לה שמלה ביקשה שתשאיר מספר טלפון. היא השאירה טלפון בתל־אביב. (מדובר על הטלפון של אביבה גרנות – א"א). מלה התקשרה איתה אולי ביום ראשון אחרי זה. אני ראיתי על גיסתי שהיא נורא עצבנית; אבל לא שמעתי מה דיברה. אמרתי לגיסתי, תספרי לי מה יש לך בבטן, מה את עצבנית כל כך, היא ענתה: אל תדאגי לי. אז לא שאלתי יותר.

„חוה התקשרה עוד פעם באמצע השבוע, בערך שבוע וחצי לפני המקרה. מלה לא היתה בבית. אמרתי לה, את חברה שלה, אולי את יודעת למה היא עצבנית? חוה אמרה שהיא אמרה למלה שלא תהיה עצבנית, כי היא (חוה) תיקח יום חופש ותלך איתה לטייל. זו היתה השיחה האחרונה שלי עם חוה. ביום ששי לפני המקרה, זאת אומרת שמונה במארס 1985, התקשרה חוה שהיא רוצה לצאת עם מלה לטיול, רצתה לבוא לקחת אותה. אני אמרתי שהיא דתיה ולא נוסעת ביום ששי. חוה ענתה שגם היא דתיה ומדליקה נרות. מלה לא היתה בבית. ביום ראשון לא ידעתי שהיתה לגיסתי פגישה עם חוה. רק אחר כך התברר לי. רק ביום שני אחרי המקרה, ב־11 במארס, דיברתי עם חוה. חוה התקשרה אלינו בסביבות 12.00. שאלתי מה עם גיסתי. היא אמרה שהיו צריכות להיפגש ולא נפגשו. יותר מזה לא דברתי עם חוה. אחרי המקרה לא באה ללוויה, לא באה לנחם את המשפחה ולא יצרה קשר".

דקות אחדות לאחר מכן הוכנסו לאולם שתי הנאשמות. חוה, בשמלה כחולה בסרט אדום בשערה הקלוע לצמה, ואביבה גרנות בחולצה גדולה בצבע טורקיז מעל חצאית שחורה. חוה יערי נראתה מעט מאוששת יותר מאשר בשתי הישיבות שבהן העידה גרנות. היא חייכה מדי פעם, כמעט ולא בכתה והקשיבה בדריכות ובעניין רב לעדותם של שני הפתולוגים, ד"ר בצלאל בלוך ופרופ' ברוך גלי. שני העדים הללו היו עדי הגנה של גרנות, אולם נראה שדווקא היא היתה אתמול משועממת למדי במהלך עדותם.

בחוות הדעת שלו ציין פרופ' גלי, שהיה בעבר מנהל המכון לפתולוגיה בבית החולים רמב"ם בחיפה, כי לצערו, הדו"ח הניתוחי של ד"ר בלוך, לשעבר מנהל המכון לרפואה משפטית באבו־כביר, שעליו צריכים היו לבסס את המסקנות, אינו מדוייק ואינו ברור וכי חוות הדעת שלו מבולבלות ביותר.

פרופ' גלי התבסס בין היתר על עדותה של אביבה גרנות, על השיחזור שעשתה ועל שיחות עם סניגורה, עו"ד קנת. מסקנתו העיקרית היא שמלבסקי מתה בתוך המכונית עקב חנק וכי הנזקים האחרים היו יכולים להיגרם אך ורק לאחר מותה. מסקנה זו סותרת את מה שאמר המומחה מטעם התביעה, ד"ר היס. מסקנתו העיקרית של ד"ר היס היתה כי מלבסקי מתה כתוצאה מחבלות ומהמורות שנגרמו לה בראשה, בגופה ובגפיה. בעיקבות גרירתה על ידי המכונית, לאחר שהוצאה ממנה מחוסרת הכרה, כתוצאה ממכה במכשיר קהה.

השופט גולדברג שאל: „אלמלא קראת את החומר של גרנות, לא יכולת לקבוע כלום?". העד אישר זאת.

השופטת אבנור הבחינה בסתירה אצל המומחה ושאלה: „מדוע פתחת את עדותך בהצהרה שכל משברים בגופה של המנוחה נגרמו לאחר המוות ועכשיו אתה אומר שלא, או שאינך יכול לקבוע?" פרופ' גלי: „היתה אי הבנה".

ד"ר בצלאל בלוך שהעיד לאחר מכן, אמר בתשובה לשאלותיה של עו"ד עדנה־קפלן, הסניגורית של יערי, כי נסיבות מותה של מלה מלבסקי נדירות ביותר ולא זכור לו מקרה דומה. דברים דומים אמר גם מומחה התביעה בעדותו. ד"ר בלוך ציין בחוות דעתו שהוגשה לבית המשפט, כי קרוב לוודאי שהמנוחה קיבלה מכה בעוצמה רבה ממכונית בתנועה ומכה זו גרמה לשבר הפרודה בחוליות הצוואר ולשפכי דם. אחר כך הוסיף ששבר הפרודה בעמוד השידרה גרם למוות. הפתולוג הוותיק, שפרש בינתיים לגימלאות, היה אתמול זהיר מאד בעדותו והשתדל שלא להתחייב לכאן או לכאן. התובעת, עו"ד פנינה דבורין, הזכירה כי היה שבוי בתחילה בקונספציה שלפיה נפגעה מלבסקי בתאונת דרכים ברחוב בוגרשוב בתל־אביב ואחר כך הועברה גופתה לחוף תל־ברוך. ד"ר בלוך אישר והוסיף כי לאחר שנמסרו לו נתונים נוספים, הגיע למסקנה כי יתכן „שאפשרי גם דבר אחר".

• חוה יערי, אביבה גרנות ובתווך – שוטרת (צילומים: ראובן קסטרו)

• ד"ר בלוך עם התובעת עו"ד פנינה דבורין

והכרטיס הכחול ישלח לביתך.

נצל את שהותך בבנק וחתום בו במקום על הוראת קבע לתוכנית המנויים של מפעל הפיס. בכל בנק ממתין לך דוכן החתמה של הכרטיס הכחול. מלא את טופס ההצטרפות, מסור אותו בדלפק הקבלה והכרטיס הכחול ישלח לביתך. יותר לא תצטרך לגשת לנקודות המכירה של רב פרס מצטבר. הפרס הענק יגיע אליך לבנק!

תוכל גם להצטרף בחיוג טלפון: חייג 383838־03 24 שעות ביממה או 204603־03, בין 16:00־08:30, מסור את מספר כרטיס האשראי שלך ואתה מנוי.

הכרטיס הכחול למי שיכול

חתום בבקשה.

صكذا من الاهل

„לישראל אין עיר בירה וחיים בה כשני מיליון פלשתינים"

נכתב בדו"ח רשמי על הפליטים בעולם שפורסם ע"י משרד החוץ האמריקני

מאת עפרה ישועה־ליית
סופרת מעריב בוושינגטון

ישראל היא מדינה ללא בירה, כך עולה מפרסום רשמי של משרד החוץ האמריקני, המופץ בימים אלה בוושינגטון.

„דו"ח על הפליטים בעולם ספטמבר 1986", בהוצאת המשרד לתכניות פליטים במחלקת המדינה, כולל שורה של אי־דיוקים בכל מה שנוגע למספרם של הפליטים הפלשתינים, שמקורם, בכל הנראה, בעובדה שהמשרד אימץ ללא בדיקה פרסומים של סוכנות הסעד והתעסוקה לפליטים במזרח התיכון (אונרר"א), הידועה בחוסר אמינותה.

בדו"ח נרשם כי „כיום מייצגים 356 אלף הפליטים הפלשתינים בגדה המערבית כמעט חמישית מהאוכלוסיה הערבית של הגדה המערבית ומזרח ירושלים". פירוש הדבר, כי לפי משרד החוץ האמריקני חיים קרוב לשני מיליון פלשתינים בגדה המערבית ובירושלים המזרחית בלבד. אשר נעים, ראש מחלקת ההסברה בשגרירות ישראל בוושינגטון, אמר אתמול, כי לפי הנתונים הישראליים מגיע מספרם של התושבים הערבים ביהודה ושומרון ומזרח ירושלים לשמונה מאות אלף נפש.

אל אלה מצטרפים ברצועת עזה עוד 425 אלף נפש, שלפי הערכה הישראלית מתציתם פליטים. אולם לפי „דו"ח הפליטים בעולם", 425 אלף הוא מספרם הכולל של הפליטים. הדו"ח אינו נוקב במספר התושבים שאינם פליטים ברצועת עזה, אך מציין שמחצית מהפליטים חיים במחנות.

אשר נעים אמר אתמול, כי המספרים הרשמיים של סוכנות הסעד והתעסוקה ידועים כ„מנופחים", שכן הסוכנות אינה מקבלת מהמשפחות הרשומות בה הודעות פטירה כדי לא להפסיד את תלושי המזון במנקסיהם של הנפטרים.

במשרד לפליטים במחלקת המדינה אמרה אתמול הגברת פולה ליניר, כי אנשי המשרד העובדים בישראל, וכן אנשי השגרירות האמריקנית בישראל המכירים את המצב מקרוב, לא פקפקו מעולם בנתונים של סוכנות הסעד והתעסוקה. היא אף הצביעה על כך שעד כה לא באה כל תגובה מגורמים ישראליים על הדו"ח.

לדו"ח על הפליטים הפלשתינים מצורפת גם מפה, שיכולה לעורר תמיהות אצל גורמים ישראליים. במדינת ישראל אין, לפי מפה זו, בירה לאומית. דובר במשרד החוץ האמריקני, דון קופמן, אמר אתמול כי עמדת ארה"ב בנושא זה, כפי שנוסחה על ידי הנשיא רייגן, היא ש„ירושלים חייבת להשאר מאוחדת אך מעמדה ייקבע רק כאשר ייחתמו הסכמי שלום".

גבול בינלאומי יש לישראל, על פי המפה, רק עם מצרים. לפי הגירסה הישראלית הרשמית, גם בהסכמים שנחתמו עם לבנון בשנת 1983, סוכמו כל חילוקי הדעות במה שנוגע למקומו של הגבול הבינלאומי. הסכמים אלה נחתמו, כזכור, בחסותו הפעילה של משרד החוץ האמריקני.

ראש ממשלת יפן: היפני הממוצע חכם יותר מהאמריקני הממוצע

ראש ממשלת יפן נאקסונה, שנאם בכנס של מפלגתו, הרגיש שהוא יכול להביע דעות שבדרך כלל נמנעים פוליטיקאים להביען. עתוני יפן פירסמו אתמול, כי נקאסונה אמר למאזיניו כי „מכיוון שבארה"ב יש שחורים, פוארטוריקאנים ומקסיקנים, הרי שהיפני הממוצע חכם יותר מהאמריקני הממוצע". נקאסונה אמר גם למאזיניו כי מצא שנשים הצופות בו בטלוויזיה, שמות לב לצבע העניבה שענד, אך לא זוכרות כלל את תוכן דבריו...

ציטוטים אלה לא זכו לאישור או הכחשה ממשרדו של ראש הממשלה. הנימוק הרשמי לחוסר התגובה הוא שראש הממשלה בחופש. (רויטר)

„ארורים היהודים שמוצצים את דמנו"

נכתב במסמכי שיטנה נאציים שמצא הקונגרס היהודי בגינזכים בחתימת ידו של ולדהיים

מאת רן דגוני

חבילה של מסמכי שיטנה נאציים, שחלקם קוראים „להשמיד את היהודים", והנושאת את חתימתו בראשי תיבות של קורט ואלדהיים, נשיא אוסטריה, נחשפה באחרונה בגינזכים הלאומיים של ארה"ב ע"י חוקרים של הקונגרס היהודי האמריקני.

מסמכים נלווים מראים, שהמסמכים הוכנו להפצה ע"י מנגנון התעמולה של הצבא הגרמני, ונשלחו ליחידת המודיעין של הצבא הגרמני, שבה שירת ואלדהיים בתקופת מלחמת העולם השניה. ואלדהיים אישר את קבלת המסמכים בחתימת ידו.

מסמך אחר של הקונגרס היהודי העולמי מראה, כי יחידתו של ואלדהיים היתה ממונה על יחידת התעמולה שהכינה את עלוני השיטנה. בין השאר נאמר בעלוני הנאצה: „היהודים הכשירו את הקרקע למלחמה": „ארורים היהודים שכרוכים על צוארי קורבנו בעורף ומוצצים את דמנו"; „רק העם הגרמני נהג כשורה בשחרור עצמו מהיהודים הארורים".

הקונגרס היהודי האמריקני מסר את המסמכים למשרד המשפטים האמריקני וקרא לשר המשפטים, ארווין מיז, לכלול את שמו של ואלדהיים ברשימת פושעי מלחמה נאציים שאין להכניסם לארה"ב.

הכלאה של מטוס ומסוק

● מסוקים יכולים לרחף במקום, אך מהירות טיסתם איטית. נאס"א וחברת סיקורסקי האמריקנית מפתחות כלי טיס, שישלב תכונות של מסוק ומטוס. הרוטור ישמש לריחוף, הכנפיים הקבועות והמנועים הצמודים אליה יאפשרו מהירויות שיוט של מטוס. (תצלום א.פ)

עשרות צעירים דניים „נלחמו" על קורת גג

קרבות אלימים התנהלו בין פולשים לדירות ריקות לבין שוטרי קופנהאגן בגלל מצוקת הדיור לצעירים בעיר

מאת אברנר אורלשטיין
סופרת „מעריב" בקופנהאגן

אתמול הסתיימה במפתיע ללא נפגעים „מלחמה" בת שבועיים שהתנהלה בין פולשי דירות דניים צעירים לעיריית קופנהאגן. הפולשים הציבו קסדות ומסכות הקימו בריקאדות סביב אחד מבנייני העיר הריקים שלתוכו פלשו והשתמשו באבנים, בלוקים, אסלות בתי שימוש ופצצות מולוטוב, כדי להרחיק מהם את השוטרים שצבאו על המקום.

חרף נסיונות ממושכים להידברות והשגת פשרות, סירבו הפולשים לנטוש את הבנין, ודרשו משך השבועיים האחרונים להעביר לרשותם את המבנה הבלתי מאוכלס. תופעת פולשי הדירות, המכונים בדנמרק "ב.ז." והמשתמשים באלימות להשגת מטרתם, צצה בקופנהאגן לראשונה בשנת 1981. ההתנגשויות שהפכו עם השנים לאלימות ביותר הסתיימו לא אחת עם נפגעים בנפש.

בקרב האחרון עם הפולשים דרשו הצעירים עשרות דירות בתנאים נוחים. בקופנהאגן קיים כרגע מחסור חמור בדירות לצעירים. הפלישות המלוות בהרס רב לרכוש ציבורי, אינן מוכות את הצעירים האקטיביסטים בתמיכת או אהדת הציבור. בהתנגשות האחרונה שהסתיימה במפתיע הבוקר נטשו הפולשים מרצונם את המבנה — נראה שעייפו מהמערכה. עיריית קופנהאגן נשמה לרווחה שהפרשה הגיעה לקיצה ללא קורבנות בנפש. המבנה שאליו פלשו הצעירים וסביבת המגורים כולה נראים כשדה קרב נטוש לאחר הפצצה.

חברה ישראלית סיכלה הקמת מחנה אימונים של אש"ף בסיירה ליאונה

כך מדווח העיתון „אפריקה קונפידנשל" היוצא בלונדון; הגנרל ג'וזפה מומו ויתר על 8 מיליון דולר שהציע לו ערפאת תמורת הסכמתו לאחר שכנוע של חברת „ליאת" בראשות שבתאי קלמנוביץ'

מאת תמר גולן
סופרת „מעריב" בפריס

נציגי חברת "ליאת" בבעלות ישראלית יהודית בראשות שבתאי קלמנוביץ', הצליחו לשכנע את סיירה ליאונה שבראשה עומד הגנרל ג'וזפה מומו, שלא לקבל סך של שמונה מיליון דולר שהציע לו יאסר ערפאת אישית, תמורת הסכמה להקים מחנה אימונים סודי של אש"ף על אדמת ארצו, על כך מדווח „אפריקה קונפידנשל", פרסום בריטי מהימן בעל תפוצה מצומצמת, המתמחה בנושאי היבשת השחורה.

גילוי נוסף של העתון הוא כי הגברת רות דיין השתתפה בטקס הכתרתו של הנשיא מומו. אורח נוסף באותו טקס היה נביה ברי. לא נמסר אם ברי נפגש או שוחח עם רות דיין.

"אפריקה קונפידנשל" הוסיף פרשה מרתקת של מאבק כלכלי ופוליטי חריף בין אנשי עסקים רבי עוצמה ממוצא לבנוני ובין היהודים והישראלים שמקרוב באו לסיירה ליאונה, מאבק שעקבותיו מובילים גם ללבנון ולדרום אפריקה.

האיש־העסקים הלבנוני העשיר ביותר במדינה (והוא גם בעל בתיקנת מקומית) הוא ג'מיל סעיד מוחמד וכיום הוא היריב העיקרי של שבתאי קלמנוביץ'. לדברי הפירסום הבריטי, מימן ג'מיל את בואו של ערפאת לסיירה ליאונה. באורח פומבי הוצג הביקור כהישג גדול, כשאנשי מומו וערפאת מפרסמים הודעה משותפת המגנה את הציונות ואת ה"האפרטהייד".

אך למעשה, לא היו הדברים פשוטים כל־כך: ערפאת הציע למומו סך של 8 מיליון דולר תמורת חתימת הסכם חשאי שיאפשר הקמת בסיס אימונים סודי ל־300 לוחמים של אש"ף. הבסיס אמור היה לקום על אי מבודד „בננה איילנד". בתחילה הסכים הנשיא להצעה, אולם חברת "ליאת" הפעילה לובי נמרץ, וחברי הממשלה הזהירו את הנשיא מומו כי יהיה זה מסוכן עבורו אם כוח מזוין ומאומן היטב יימצא במרחק של שעת טיסה בהליקופטר מארמון הנשיאות. בסיכום, מספר העתון כי „ערפאת עזב עם 8 מיליון הדולרים בכיסו, ובלי הסכם סודי".

החברה „ליאת" רשומה רשמית בפרנקפורט, אך העתון הבריטי טוען כי אינה מוכרת שם. לעומת זאת היא פעילה בדרום אפריקה ובמדינת החסות בופוטצואנה. בסיירה ליאונה היא פעולת כיום בתחומים רבים — יהלומים, בניית שיכונים, יבוא ויצוא, וזכתה במכרז לבניית גשר ענק. שווי העיסקה — 20 מיליון דולר.

עוד טוען „אפריקה קונפידנשל" כי בראשית חודש אוגוסט הגיעו לפריטאון, בירת סיירה ליאונה שישה ישראלים, ובשדה התעופה נעשו סידורים מיוחדים לקבלתם. הם ביקרו באיזור מיכרות היהלומים של המדינה שכן לחברת "ליאת" אינטרסים במיכרות אלה, הנודעים באיכות הגבוהה של היהלומים המופקים בהם. בין הישראלים — האדון והגברת פאר לוי.

לבסוף, מוסר העתון כי לקלמנוביץ כנראה קשרים עם „המוסד", הידוע בפעילותו בליבריה, שכנתה המזרחית של סיירה ליאונה. קלמנוביץ פעיל גם בליבריה. לדברי העיתון מציעה ישראל לאנשי מומו לצייד ולאמן את „המשמר הנשיאותי" וכי ל„מוסד" יש ענין לתקוע יתד בסיירה ליאונה בגלל הנוכחות הגדולה של לבנונים ופלשתינאים בתחומה.

„אש"ף מעביר כמה ממוסדותיו לאתונה'

מאת ריקמוד אליעזר

העיתון השמרני „קתימריני" פירסם אתמול כי אש"ף עומד להעביר כמה ממשרדי אירגונו ומוסדותיו לאתונה. דובר הממשלה הכחיש אתמול את הידיעה, ומסר שאש"ף לא ביקש להעביר את משרדיו לאתונה. נודע גם שלפני שבועיים גורש מיוון איש אש"ף לשעבר.

עיתונאי מצרי: ,מדוע שמך שמיר'; שר החוץ: ,אני אוהב להיות חזק'

מאת שמי גבאי
כתב „מעריב" לענינים ערביים

השבועון הקהירי הרישמי „אל־מוצוואר" מפרסם בגליונו החדש ראיון עם שר החוץ יצחק שמיר המכהן את „המטאור" כאשר היה „חבר בכיר במחתרות טרור".

"בדברי הקדמה מודה העיתונאי שהתקבל יפה על־ידי שמיר, אך מציג אותו כמי שהרג אחד מחברי הכנופיה שלו הסתיר את גופתו בחולות ליד תל־אביב וכמי שעמד בראש כמה פעולות טרור נגד הבריטים.

המראיין משתדל להראות כ„גיבור" בעיני הערבים כמי ששאל את שמיר שאלות שלא נשאלו. בין השאר, הוא שואל את השר: „אפשר שיהיו שינויים יסודיים במדיניות הישראלית בחודש הבא, כשתגיע לראשות הממשלה". „אני מבטיח שלא יהיו שינויים נוראיים", משיב שמיר, „זו ממשלת אחדות לאומית שיש לה תוכנית מדינית מוסכמת. מי שאומר שקיימים חילוקי דיעות מהותיים בין המדיניות שלי לזו של פרס, אין לכך כל יסוד". בהמשך הראיון ענה שמיר לשאלות העיתונאי בסוגיות לבנון, אש"ף והמו"מ עם משלחת ירדנית פלסטינית ופרשת השב"כ.

לבסוף שואל: „למה קוראים לך שמיר?" ושמיר עונה: „זה שם של צמח וזה שם של סלע נוקשה". העיתונאי: „האמנם אתה קשה כסלע?" שמיר משיב: „אני אוהב להיות חזק, וכאיש שעבר הסטוריה ומלאת אירועים במצבי חייב להיות קשה כסלע".

הפנטאגון יכול היה למנוע מותם של חיילים אמריקניים בלבנון

מאשים פקיד לשעבר במשרד ההגנה האמריקני

מאת עפרה ישועה־ליית
סופרת מעריב בוושינגטון

פקיד לשעבר בפנטאגון מאשים במכתב לחברי הקונגרס, כי משרד ההגנה האמריקני התעלם מאזהרות על התקפות טרור אפשריות, ולא נקט את הצעדים הדרושים שיכלו למנוע מותם בלבנון של 213 חיילים אמריקניים בשנת 1983.

חיילי ה„מארינס" נהרגו בהתקפת התאבדות של קנאים שיעים במטה שלהם בביירות, ב־29 באוקטובר 1983.

נואל קוק, שהיה אז עובד בפנטאגון, טוען במכתבו, שלמשרד הגיעו אזהרות ממקורות מודיעיניים על האפשרות של התקפה כזאת, אך הצעדים הדרושים לא ננקטו.

חטיפת מטוס נוסח מוסקווה

שני החוטפים הרגו שני שוטרים ושני נוסעים לפני שנורו בידי אנשי הבטחון

אמצעי התקשורת הסובייטים דיווחו על שלושה כי שני גברים, שתוארו כעבריינים, הרגו שני שוטרים, ניסו להשתלט על מטוס, הרגו שניים מנוסעיו ולבסוף נורו על ידי אנשי בטחון.

נסיון החטיפה התרחש בשבת בעיר אופה, כ־1150 ק"מ מזרחית ממוסקווה. השניים אילצו נהג מונית לקחתם לשדה התעופה. בדרך לשדה הם ירו בשני שוטרים שרדפו אחריהם. בשדה התעופה הם הצליחו להשתלט על מטוס טופולב 134, כשבמהלך ההשתלטות הרגו שני נוסעים. החוטפים נהרגו אחרי מה שתואר בעתונות הסובייטית כ„פעולה נחושה של אנשי בטחון שפעלו באומץ ובמיומנות".

בדיווחים ממוסקווה לא נמסר מה היו תביעות החוטפים. (רויטר)

כלב פודל בדניה „ירה" בבעליו ופצע אותו קשה

צייד דני נפצע קשה מיריות בגלל חרדות המשחק של אחד מכלביו.

פועל דני בן 52 יצא עם שני חבריו, מלווים בכלבים, לצייד יונים ביער סמוך לקופנהאגן. הפועל הדני הניח את רובהו בלתי נצור. הפודל התביב שלו הוליט כנראה לשחק עם הרובה במקום עם הכלבים האחרים. לפתע נפלטה ירייה שפגעה בבעל הכלב ומילאה את בטנו בכדורי עופרת קטנים. המצב החש לביה"ח.

ממשלת אוסטריה הורתה לפרק את הכור הגרעיני היחיד במדינה

ממשלת אוסטריה הורתה אתמול לפרק את הכור הגרעיני היחיד שבמדינה.

כור הכוח של צוואנטנדורף, שנועד לפירוק, היה מושבת מזה שנים. עכשיו הורתה הממשלה לבעלי הכור „להתחיל ללא דיחוי בחיסול הנכסים בדרך כלכלית".

הכור, הניצב 30 ק"מ מערבית לוינה מושבת מאז שנת 1978, כאשר האוסטרים החליטו במשאל עם, ברוב זעום, שלא להפעיל את הכור לאחר שהושלמה הקמתו.

משקיפים בוינה סבורים כי היתה זו ככל הנראה החלטתה החשובה האחרונה של הממשלה, לפני הבחירות הכלליות שייערכו ב־23 בנובמבר.

אוסטריה מספקת את רוב צרכי החשמל שלה בעזרת תחנות הידרואלקטריות ופרשת התאונה בכור הסובייטי בצ'רנוביל רק הגבירה את הרגש האנטי־גרעיני במדינה. (רויטר)

האם כבר קנית וקראת AK
הירחון בצבע לאשה ולמשפחה

לארכיטקטים וליצרני עבודות אלומיניום
עידן חדש בענף האלומיניום
קומפלט + הדרכה + מידע
הכל תחת גג אחד

1 קומפלט — קיימים במרכז - פרופילים, אביזרים, אטמים, מבלטים, קטלוגים ותצוגת דגמים בבתי המסחר המורשים למכירת פרופילי קליל.

2 הדרכה — קליל הקימה 4 מרכזים לייעוץ טכני והדרכה - תצוגה במקום, אפשרות לייצור דגם, חופשי - ללא תשלום. הביקור בתיאום מראש.
איזור המרכז — ארפל בע"מ, טל. 03-855320 | איזור ירושלים — אלגור בע"מ, טל. 02-854468 | איזור הדרום — ריקל בע"מ, 057-73124 | איזור הצפון — קליל תעשיות בע"מ, טל. 04-710957

3 מידע — קטלוגים הכוללים שרטוטי הרכבה, פרופילים, אביזרים, אטמים ומבלטים ניתן לקבל במפעלנו, במרכזי ההדרכה ובבתי המסחר המורשים למכירת פרופילי קליל.

מוצר איכות נוסף של קליל
חלון הזזה • חלון כיס*
דגמים קלים מפרופילים משותפים
הזזה 3-2 נתיבים • קליל 1920
כיס • קליל 1620
החלונות עמדו בבדיקות התאמה של מכון התקנים הישראלי לדרישות ת"י 1068 "חלונות אלומיניום".
סימן הזיהוי הבלעדי של פרופילי קליל ≡ 3 פסים.
*חלון כיס 1620 נוסף לדגמים בעלי המוניטין: 1660, 1661, 1662
קליל פרופילי אלומיניום
קליל תעשיות בע"מ • ת.ד. 210 קרית מוצקין 26114 • טל. 703424, 710957 (04) • 471537 KEPL IL 0770

„קצינים בכירים וגנרל מת'א סיירו בבסיסים של צבא מרוקו"

כך מוסרת סוכנות הידיעות הרשמית של אלג'יר; חברי הועד הפועל של איגוד יהדות מרוקו המתכנסים היום בקזבלנקה יתקבלו אצל המלך חסן וח"כ רפי אדרי יביא לו שדר משמעון פרס

מאת תמר גולן
סופרת „מעריב" בפריס
הכתב רויטר באלג'יר
ויוסף צוריאל

חמישה קצינים בכירים של צה"ל סיירו החודש בסהרה המערבית, כך דיווחה אתמול סוכנות הידיעות הרשמית של אלג'יריה. בידיעה נאמר כי החמישה, „בהם גנרל מתל אביב", סיירו בבסיסים של צבא מרוקו באזור, בלווית נסיך הכתר המרוקני סידי מוחמד.

סוכנות הידיעות האלג'ירית מציינת כי הביקור נועד „לאפשר לקצינים הישראלים להתרשם מתנאי האזור במטרה לעבד תכנית סיוע לצבא מרוקו", וכי סיור שנערך בתחילת חודש ספטמבר, בא בעקבות ביקור שמעון פרס במרוקו.

אלג'יריה היא התומכת העיקרית של תנועת „פוליסאריו", הלוחמת לגירוש המרוקנים מסהרה המערבית.

חברי הועד הפועל של „איגוד יהדות מרוקו", אשר בראשו עומד נשיא הקהילה היהודית במרוקו דוד עמר וסגנו הוא ח"כ רפי אדרי, מקיימים היום את המושב הרישמי שלהם בקזבלנקה.

לפי ידיעות ממרוקו, יקבל המלך חסן השני את חברי הועד הפועל לשיחה היום או מחר. יהיה זה המפגש הגלוי הראשון של המלך חסן עם אישים בכירים מישראל מאז „פסגת איפראן" עם שמעון פרס בחודש יולי שעבר, וההוכחה כי השליט המרוקני מבקש להמשיך ב„דיאלוג" עם ישראל.

רפי אדרי עומד למסור היום למלך מרוקו חסן השני שדר מראש הממשלה שמעון פרס, וכן פרטים על ועידת הפסגה עם נשיא מצרים בשיחותיו המדיניות עם צמרת הממשל האמריקאי. הוא נתבקש על ידי ראש הממשלה למסור את השדר, שבו מובעת בין השאר התקווה כי מה שהחל באיפראן, נמשך באלכסנדריה ויש סיכוי שתהליך השלום באזור לא יבלם.

העתון הכוויתי „אלראי אלעאם" כותב כי משלחת ישראלית רמת דרג, בראשות השר עזר וייצמן ובהשתתפות חברי כנסת מהמערך תערוך בקרוב ביקור חשאי במרוקו. עוד טוען העתון כי למשלחת יתלוו אישים פלשתינים.

שרנסקי: מרגרט תאצ'ר חושבת כמוני על בריה"מ

מאת י. פינקלשטיין
כתב „מעריב" בלונדון

אנטולי־נתן שרנסקי נראה נרגש אתמול, בתום פגישתו עם מרגרט תאצ'ר, ראש ממשלת בריטניה. „שמחתי לשמוע מפיה של הגב' תאצ'ר כמה מעורכים לגבי בריה"מ, שאני עצמי נוהג להשמיעם כל הזמן", אמר שרנסקי לעיתונאים שהמתינו ליד מעונה של ראש הממשלה, בתום הפגישה שארכה 40 דקות.

אנטולי שרנסקי עורך בימים אלה סיור באירופה, לגיוס תמיכה במערכה שהוא מנהל כדי לשכנע את בריה"מ להתיר את הגירתם של יהודים רבים יותר מגבולותיה. הוא אמר כי שמח לשמוע, שנושא זכויות האדם יעמוד על סדר היום של שיחות עתידיות בין נציגים בריטיים וסובייטיים.

לוב „ירדה" מהשותפות ב„פיאט" תמורת סכום של 3 מיליארד דולר

אחרי כמעט עשר שנות שותפות בחברת „פיאט", החליטה לוב למכור את חלקה לחברות גרמניות ואיטלקיות תמורת שלושה מיליארד דולר. לוב רכשה 15.19 אחוז ממניות „פיאט" ב־1977, כשנקלעה לקשיים.

עקב תמיכתו של קדאפי בטרור, נאסר על „פיאט" להשתתף במכרזים של ממשלת ארה"ב.

על פי ההסכם שנחתם אתמול, ירכשו ה„דויטשה בנק" הגרמני וה„מדיובנקה" האיטלקי את המניות שבבעלות לוב.

שוד מתועד מצלמה נסתרת קלטה שודד המאיים באקדח על פקיד בנק ביוהנסבורג אחרי שמילא את השקית שבידו במזומנים. הפקידה משמאל, סוזאן לאברשאן, היא זו שהפעילה את המצלמה הנסתרת. יש לה נסיון קודם: לפני כשש שנים משדדה בסניף אחר, הפעילה את המצלמה, ועל פי התצלום זוהה השודד. הוא ברח לארה"ב, שם אותר על ידי המשטרה ונהרג כאשר באו לעצור אותו. (תצלום א.פ.)

בוקר טוב, אמרה ז'קלין קול, שחזרה לחיים אחרי 47 ימי קומה

אשה אמריקנית ששופט סירב לאשר לנתקה מן המכשירים הרפואיים שהחזיקו בחיים, התעוררה מתרדמה עמוקה, שנמשכה ארבעים ושבעה ימים.

ז'קלין קול, שלקתה בהתקף לב קשה, שקעה בתרדמה עמוקה וממושכת, והרופאים קבעו שאין לה סיכוי להתעורר ממנה אי פעם. בעלה, הכומר הרי קול, וארבעת ילדיהם פנו אז אל הנהלת בית החולים בבקשה לנתק את המכשירים, שהחזיקוה בחיים באורח מלאכותי. הם נקטו צעד זה בהסתמך על דעות מפורשות שהביעה הגב' קול בעבר.

אולם רופא בבית החולים הכללי של מארילנד דחה את בקשת המשפחה, בציינו כי מוחה של הגב' קול לא מת עדיין לחלוטין. העניין הובא לבית משפט, והשופט הצדיק את הרופא. ששה ימים בלבד לאחר שניתן פסק הדין, התעוררה הגב' קול מן התרדמה.

„כל אשר קרה לי מחזק בי את הדעה, שיש לחגוג כל יום של החיים", העירה הגב' קול מאוחר יותר. עם זאת מציינים הרופאים שהגב' קול טרם שבה לחלוטין לאיתנה: אינה יכולה להלך, מתקשה בהנעת אצבעותיה, והיא סובלת מליקויי זכרון. (סו"ך)

רוב צעירי שוודיה חיים מקיצבת סעד

מאת אסתר אורלשטין
סופרת „מעריב" בסקנדינביה

שלושה מכל חמישה שוודים מתחת גיל השלושים מתקיימים מקיצבת סעד, מורה דו"ח חדש של משרד הסעד השוודי. מספר הצעירים השוודים המובטלים החיים מרצון או מאונס מקיצבת סעד ואבטלה הוכפל בשנות השמונים וכיום, שישים אחוז ממקבלי ותמכי הסעד השוודיים המתגוררים בערים הגדולות הם מתחת גיל השלושים.

הדו"ח מורה כי מדובר בשינוי בהתייחסות הדור הצעיר למילה סעד. הצעירים השוודים אינם רואים בקיצבת האבטלה כתם חברתי אלא להיפך "מי שלא מנצל, הוא טיפש ומפסיד" הפכה לסיסמת צעירי שוודיה. „הצעירים רואים בתמיכה זכות שהמדינה חבה להם" אומרת שרת הסעד השוודית, גרטרוד סיגורדסאן.

אי הבנה או „שגעון המוסיקה": שתי תזמורות ישראליות מנגנות בו זמנית בפריס

מאת תמר גולן
סופרת „מעריב" בפריס

התזמורת הפילהרמונית מסיימת כאן היום מסע הופעות באירופה, ותזמורת ירושלים רשות השידור תופיע הערב בתוכנית טלוויזיה יוקרתית.

נוכחותם הבו־זמנית של שתי התזמורות מלווה כאן בשמועות שונות על אי־הבנות ועימותים בקרב המזמינים – אגודת „ידידי מכון ויצמן".

הפילהרמונית הופיעה כאן אתמול ושלשום בשני קונצרטים באולם „פליאל" המפורסם. בקונצרט של אמש, נרכש חלק מהמקומות באולם בידי אגודת „ידידי מכון ויצמן", שחילקה כמה מאות הזמנות לנכבדים מעובדי השגרירות, ידידי ישראל ואמנים.

תזמורת ירושלים – רשות השידור תופיע, לצד תזמורת נורווגיה בשידור הטלוויזיה, בתוכנית „לטובת המחקר למלחמה בסרטן ממכון וייצמן". נוסח זה שונה ממה שנמסר קודם, כאילו מדובר ב„הצדעה לישראל". לא ברור אם היתה כאן אי הבנה, או שהטלוויזיה החליטה „להוריד פרופיל".

פאסאט: יפה אלגנטית ושקטה. היכנס, סגור הדלת, ואתה באירופה.

עכשיו, לאחר שהפאסאט עלתה בשתי דרגות גימור, נותרה לה רק מתחרה אחת — אודי 80. אך כיון שהן באותו בית, אזי הכל נשאר במשפחה...

בשנת מודל 87' באות היוקרתיות של פולקסווגן בדרגות CL (קומפלט־לוקסוס) ו־GL (גרנד־לוקסוס). הן גדולות, מרווחות ומפנקות. אתה כהיישב בפאסאט וכאילו אתה נוסע בה כבר זמן רב: הכל הגיוני כל כך, נוח לתפעול ומעוצב בצירופי צבעים שקטים ונעימים — כמו ואליום אוטומטי... אתה יכול לבחור בין מנוע 1.3 ליטר (הילוכים רגילים) למנועים 1.6 ו־1.8 ליטר (הילוכים אוטומטיים). אתה יכול לבחור בפאסאט־סלון אלגנטית עם קו קלאסי והידור אריסטוקרטי או בפאסאט־ספורט צעירה עם גג משוך לאחור וחמש דלתות או בפאסאט־וריאנט, הסטיישן היפה ביותר.

הגדולות של פולקסווגן הן חסכניות לא רק בדלק גם באחזקה פולקסווגן נותן יותר איכות ולכן הפאסאט צריכה פחות שירות: שירות בקרה תקופתי רק אחת ל־30,000 ק"מ או שנה, מה שבא קודם. (מועדי החלפת שמנים הם עפ"י הנאמר בספר הרכב). מרווחי שירות כה גדולים יכולים להקטין הוצאות האחזקה עד ל־50%!

הגדולות של פולקסווגן בדרגות גימור והידור חדשות. 1.3 1.6 1.8 ליטר.

מיזוג־אויר במכונית יוקרה הוא דבר מובן מאליו. אתה יכול לקבל פאסאט עם מזגן אורגינלי שהורכב בביהח"ר או מזגן אלכס אורגינל עם פיקוד אלקטרוני (החידוש שעשה את מזגני 'אלכס' להצלחה גדולה בעולם).

ראה את הפאסאטים החדשים בסוכנויותינו שם גם תקבל פרטים על אפשרות לקבל אשראי שקלי עד לגובה של 60% ממחיר המכונית (לא כולל הפקדה) לתקופה של עד 3 שנים.

פאסאט־סלון פאסאט־ספורט פאסאט־סטיישן — פולקסווגן במיטבו!

פאסאט. היוקרה של פולקסווגן

צ'מפיון המוטורס

צ'מפיון מוטורס (ישראל) בע"מ יבואנים כלליים של פולקסווגן ואודי. סוכנויות בכל הארץ ומוסכים מוסמכים מקרית שמונה עד אילת

صكنا من الاهل

هكذا من الاصل

הסברס מתעדן בבית הערבה מגדלים צבר ללא קוצים: בישוב החדש שנתאזרה לאחרונה נטעו המתיישבים שטח נסיוני של צבר חדש נטול קוצים מזן „טוטר". את המטע הנסיוני משקים באמצעות מערכת השקיה בטיפטוף, שנתרמה על יד מפעל „פלסטרו־גבת". יהודה יוסף, האחראי בבית הערבה על גידול הצבר החדש, מעריך כי ניתן לקבל יבול של 4 טונות לדונם, ששווים כ־4000 דולר. האקלים החם באזור מאפשר הבשלה מוקדמת של פרי הצבר, ובכך יכולים המתיישבים להקדים את שיווק הפרי – ולקבל מחירים טובים יותר. (כיתוב: אהרן פריאל)

ציי"ץ: הקמת טורבינת גז ברדינג תגרום לרעש של 2000 אוטובוסים"

ההחלטה בועדת השרים לענייני כלכלה בתוקף חוק העוקף הליכי האישור המקובלים ברשויות המקומיות

מאת שרגא מקל ויצחק בן־חורין

2 טורבינות גז יותקנו באתר רי־דינג ג' בתל־אביב. כך החליטה אתמול ועדת השרים לענייני כלכלה לפי הצעת שר האנרגיה משה שחל. הוע־דה דחתה את התנגדותו של שר הפ־נים יצחק פרץ שלא להקים את הטור־בינות באתר זה ולחפש אתר חילופי.

מנכ"ל חברת חשמל יצחק חופי הס־ביר כי הטורבינות נועדו לשעת חירום והן לא יהוו כלל מפגע אקולוגי. הן יו־פעלו מספר שעות בלבד בשנה והעתקתן למקום אחר כרוכה בהוצאות ניכרות שהמדינה אינה יכולה לעמוד בהן.

ראש עיריית ת"א, שלמה להט, מזהיר כי הקמת טורבינת גז בעירו, תגרום מפג־עי זיהום אויר ורעש חמורים ביותר. במברק ששלח אתמול אחר הצהריים אל שר הפנים יצחק פרץ קובע להט כי „הטורבינה הזו, אם תוקם, תגרום זיהום אויר השווה להפעלת אלפיים אוטובוסים בו זמנית ותגרום רעש של מנוע סילון המופעל מהקרקע".

ציי"ץ טוען כי כאשר הוקמה תחנת רידינג ד בדרך דומה (באמצעות חוק מיוחד המאפשר לממשלה הוספת תחנות כוח בהחלטת ממשלה, בלי להזדקק הלי־כי הרישוי הרגילים) „גם אז נאמר שלא יגרם נזק סביבתי והאמת משחירה את עיני התושבים ופוגעת בבריאותם כל יום", מתריע ראש העיר.

תקלה בכבל הטלפון ניתקה הקשר עם הגליל

מאת מאיר הראובני

הגליל המערבי כולו, לרבות כל מנויי הטלפונים בעכו, נהריה, כרמיאל והישובים הכפריים באיזור, היו אתמול מנותקים מקשרי הטלפון עם שאר חלקי הארץ, במשך כל שעות היום.

במשרדי עיריות עכו ונהריה ניסו המזכירות שעות ארוכות להשיג קשר טלפוני עם גורמים שונים בלא הצלחה. בשיאה של עונת הקייט היו אפילו בתי המלון וכל הטלפונים הציבוריים בנהריה מנותקים. במשך כל השעות האלה לא טרח שום גורם במשרד התקשורת ובחב־רת בזק להודיע לרשויות השונות על, ניתוק הטלפונים ולנמק אתהסיבה לני־תוק הפיתאומי.

מחברת „בזק" נימסר כי התגלתה תקלה חמורה בכבל הבינעירוני המחבר את הגליל המערבי עם חיפה ויתר חלקי הארץ ועד לרדת החשיכה נמשכו המאמ־צים לאתר את התקלה.

מעריב הקובלי

אשדוד

□ הפגנה בשבת תושבים, שומרי מסורת מרובע י"א באשדוד הודיעו כי בשבת הקרובה יפגינו מול בנין העיריה במחאה על הפסקת בניית בית הכנסת הראשון ברובע זה. מ"מ ראש העיריה אפרים גור שיגר אתמול מברק אל מנכ"ל משרד הדתות הרב משה סולומון בו הו־דיע כי אם לא תעשה פעולה מצד משרד הד־תות לחדש את בניית בית הכנסת יעמוד הוא בראש קבוצות המפגינים שיבואו בשבוע הבא להפגין מול בנין משרד הדתות בירושלים. במברק כתב מר גור כי רובע י"א המאוכלס באלפי תושבים ומרוחק משאר רובעי העיר חסר כל בית כנסת בנוי. בניית בית הכנסת הראשון הופסקה ומשרד הדתות דוחה כל בק־שה לדון במציאת פתרון לבעיה. מנכ"ל משרד הדתות מתבקש להענות מיד להיפגש עם נציגי התושבים ברובע.

חיפה

□ ירקות נגד סמים סוחר ירקות ידוע בחיפה, ששמו נאסר לפירסום, יוחזק במעצר בית עד יום שישי בפקודת שופט השלום חיפ־ני עמירב רגב, כחשוד בכך שביחד עם 4 אח־רים תקף במוט ברזל חיפאי אחר. כאשר הובא אתמול להארכת מעצרו, טען סניגורו של החשוד, עו"ד שמעון נח, כי מרשו ידוע במלחמתו לביעור נגע הסמים במרכז המסחרי בו הוא עו־בד ובגלל מאבקו זה העליל עליו המתלונן כי היה בין אלה שתקפוהו. לדבריו, הסוחר כלל לא היה בעבודה ביום בו אירעה התקיפה, מאחר והיה עסוק בהכנת מסיבה משפחתית. השופט עיין בחומר חסוי שהוגש לו וקבע כי אין ראיות מפלילות לכאורה נגד החשוד. עקב כך הורה על מעצר בית של החשוד עד יום שישי.

□ אולי יהיה פחות זיהום הקמתה של תחנת כח פחמית בחיפה, תהיה זולה ב־400 מיליון דולר לעומת עלות הקמתה של כל תח־נת חשמל פחם־יבשתית אחרת, אמר שר האנר־גיה והתשתית משה שחל במהלך ביקורו בנמל חיפה, כאורח רשות הנמלים. השר ומנכ"ל רשות הנמלים, שאול רזיאל, סיכמו ביניהם השבוע על עריכת סקר משותף על מימדי זי־הום האויר במפרץ חיפה, כאשר עורכי הסקר יקחו בחשבון גם את תכניות הפיתוח העתידיות של התעשיות הפטרוכימיות וכן את התכנית להקמת תחנת הכח המופעלת בפחם. לדברי שר האנרגיה, הנסיון שנצבר בתחנת הכח בחדרה מוכיח שהקמת תחנת כח פחמית בחיפה, במקום התחנה הקיימת, תוריד במידה ניכרת את רמת הזיהום של האויר ...

נוה ים

□ סיבובים מסובכים יונתן סטוס, חבר אגד מחיפה, בן 44, תובע פיצויים מקיבוץ נוה ים בטענה כי כאשר גלש במגלשת המים באו־תר הנופש של הקיבוץ, נפגע בבוהן רגל ימין וחתיכת בשר נקרעה ממקומה. הוא הוחש לבי"ח כרמל, על ידי אישתו. בתביעה שהגיש לבית משפט שלום בחיפה, הוא טוען כי התאו־נה אירעה ברשלנות הקיבוץ שלא דאג להתק־נה נכונה של המגלשה. בכתב ההגנה, טען הקי־בוץ כי וכי התובע לקח על עצמו סיכון טבעי, שנוטל על עצמו כל מי שמשתמש בבריכת השחיה. המקרה אירע באוגוסט 84.

נס־ציונה

□ גזענות לשמה אל לשכתו של ראש מועצת נס־ציונה, ניסן קרופסקי, הגיעה משל־חת דיירים מ"בית דורות" במושבה. התושבים טוענים כי לא יאפשר לאכלס בבניינם משפ־חות אתיופיות, כיוון שמדובר במשפחות מרו־בות ילדים. למשמע טענה זו נזעק קרופסקי: „זו גזענות לשמה. אם במשרד הקליטה החליטו לשכן בנס ציונה עולים מאתיופיה אני לא אמ־נע זאת". בבדיקה שנעשתה עם משרד הקליטה הוברר כי מדובר בשתי משפחות בנות ארבע נפשות בלבד, שלא כפי שטענו הדיירים.

□ נפתרה התעלומה ראש המועצה המקו־מית נס־ציונה הופתע השבוע לקבל תעודה מר־ עיר קינסי בבוסטון, בה מוצהר כי מוענקת לו אזרחות כבוד של העיר. במכתב המצורף הוצע לו לכרות ברית ערים ואומות עם קינסי. את התעלומה פתר חבר מועצת העיר, ארנולד לוין, אשר התארח בלשכת ראש העיר בלוית זוג צעירים מקומיים, לימור וערן. מסתבר כי לוין הוא קרוב משפחה של לימור וניצל את בואו לטקס נישואי הזוג עלמנת ליצור קשרים עם המושבה. לוין סיפר כי כאשר סיפר לראש עירו על הביקור הצפוי בישראל ובנס ציונה בפרט הורה לו ראש העיר להציע את אפשרות כריתת ברית ערים ואומות.

ראשון לציון

□ מתנה למנכ"ל הפורש חברי מועצת עיריית ראשון לציון מהקואליציה והאופוזיציה כאשר נענו להצעתו של ראש העיר, מאיר ניצן, להעניק אזרחות כבוד של העיר למנכ"ל משרד החינוך והתרבות הפורש, אליעזר שמואלי. ראש העיר אומר, כי אלמלא נחישות דעתו, אמונתו הגדולה והתמדתו של שמואלי לא הי־תה נפתחת שנת הלימודים הנוכחית בראשל"צ. בסיועו יצאה מערכת החינוך בראשל"צ לדרך עם שמונה חטיבות ביניים ממלכתיות כלליות וחטיבת הביניים ממלכתית־דתית אחת ובמשך ישיר אליהם חמש חטיבות עליונות מקיפות, הנשענות על מרכז טכנולוגי מדעי. במעמד טקס הענקת האזרחות לשמואלי ייערך גם טכס קריאת שם לחטיבת ביניים ברמתיים א' ע"ש זלמן ארן ז"ל, שר החינוך שהגה את רעיון חטי־בות הביניים.

פתח־תקוה

□ קשיי דיור בביה"ס ועד ההורים בבית־ספר „תימון" בפ"ת, השייך ל„נעמת" מאיים להשבית את הלימודים בשל מצוקת די־ור קשה בבית־הספר.

בבית־הספר, המונה כ־230 תלמידות בכתות ט – י"ב, ביצעה העיריה צו הריסה ל־4 חדרי לי־מוד, כיתה נוספת פונתה לאחר התמוטטות תיקרה, וכתות נוספות עומדות אף הן בסכנת התמוטטות. הועד טוען שנמסר לו, כי בגלל המחסור החמור בחדרי לימוד, משובשים הלי־מודים במוסד וספק אם הוא יוכל לקלוט בשנה הבאה תלמידות חדשות. דובר עיריית פ"ת, דן ברכנער, מאשר כי העיריה אכן הרסה שני צרי־פים וכי היא אף מתכוונת להרוס צריף נוסף, בגלל מצבם הרעוע. לדעתו, על ההורים לפנות למשרד החינוך שאינו מפשיר את הכספים הד־רושים לבניית מבנים חדשים, למרות פניותי של ראש העיריה, דב תבורי, לשר החינוך ול־מפקח על המבנים במשרד החינוך, בקדנה.

□ עומר על זכויותיו ילד בן 8, עופרי ... פנה לעיריית ראשון לציון בבקשה לא־תר שטח בשכונת מגוריו, שיכון המורות, שבו תוקם מישחקיה לילדים. מנהל מחלקת הגנים בעיריה, חיים עומסי, לקח ברצינות את הפניה נפגש עם הילד בביתו ולאחר שהילד הבטיח שהוא וחבריו ישמרו על המתקנים בענתה העי־ריה לבקשה.

קרית־גת

□ שלא ניזדקק סניף של אגודת „יד שרה", הוקם בקרית גת במטרה לגייס השנה תרומות של 30,000 ש"ח. פעילי האגודה התארגנו והי־קימו מטה שהחל כבר בגיוס הכספים. החברים החליטו לצאת למבצע התרומה שכבר אתמול הוחל ביצועו. „ועדי עובדים נרתמו לגייס את הכספים בקרב העובדים כאשר גם העיריה הב־טיחה סיוע ארגוני וכספי. בשלב ראשון יעסוק הסניף החדש בהשאלת ציוד רפואי לחולים.

משתתפים: איה אורנשטיין, דוד זוהר, גיל יודילביץ, עזרא ינוב.

חזרה גנדלית במעמד שר הפנים, הרב יצחק פרץ ואנשי המועצה הגיש, דוד מגן את התפטרותו מראשות עיריית קרית גת. במליאת מועצת העיריה שתתכנס ב־1 באוקטובר יבחר לפי כל הסימנים וההכנות יורשו, מר זאב בוים בן 43 מי שכיהן עד כה כממלא מקום ראש עיריית קרית גת. ח"כ דוד מגן, המתפטר גם מהדירקטוריון של החברה הכלכלית של קרית גת סיכם אתמול במסיבת עתונאים את השגיו והשגי העיריה במשך 10 שנות כהונתו. (כתב וצילם: עזרא ינוב)

הפקעות מחירים בבתי מלון ומסעדות באילת

סוחרי העיר מנצלים לרעה את איזור הסחר החופשי

מאת דן אריקן
סופר „מעריב" לענייני תיירות

15 פקחים של עיריית אילת יוסמכו מטעם משרד התיירות לערוך מבצעי ביקורת ואכיפה להענשת בתי מלון, מסעדות, בארים ופאבים שהעלו באחרונה את המחירים לתיירים באי־לת ונוצלו בכך לרעה את ההטבות להן זכו מאז הוכרזה אילת כאזור סחר חופשי, כך מסר אתמול מנכ"ל משרד התיירות רפי פרבר.

המנכ"ל אמר כי יש מסעדות באילת ש„התפרעו" בהעלאת מחירים והמשרד בשיתוף עם עיריית אילת ינקטו באמצ־עים חריפים נגד מפקיעי מחירים. כן מתוכננות כמה פעולות נוספות כמו הור־דת מחיר הבירה וקביעת מחיר אחיד לבירה מחוץ למלונות, כלומר במסעדות, בארים ופאבים בעיר.

לדברי פרבר, עמידה במחירים שנקב־עו בעיר היא תנאי לביצוע השלב השני של ההטבות לאזור הסחר החופשי מחודש נובמבר ואילך. במשרד התיירות אומרים כי אם לא יישמרו מחירים זולים באילת, עלול המשרד להמליץ לבטל הטבות אלו.

באחרונה נתקבלו תלונות רבות על עליות מחירים באילת ולפיכך יבוצעו בקרוב בעיר מבצעי ביקורת. כן יוכנו צוותים מיוחדים בעניין שמירת רמת המחי־רים במרכזי האירוח.

מנכ"ל התאחדות המלונות, משה עמית, אמר אתמול בתגובה כי בבתי המ־לון באילת נתגלו מקרים בודדים בלבד של הפקעות מחירים וההתאחדות הורתה למנהלי המלונות להקפיד לא להפקיע מחירים.

הרכבת עצרה בצומת הרצליה והורידה נוסע

תגובת הרכבת, אחרי 5 ימים, „בדקו את הפסים"

מאת עודד שריר

נהג קטר של רכבת ישראל עצר בסוף השבוע שעבר רכבת נוסעים מחיפה בהצטלבות המסילה עם הכ־ביש הראשי להרצליה כדי להוריד נו־סע שלא בתחנה לנוכח השתהותם של עשרות נהגים שהמתינו במחסום. הנהלת הרכבת לא הצליחה לאי־תר את הנהג במשך חמישה ימים לאחר שהתלוננו על כך אזרחים.

ביום ה' שעבר עצר נהג הקטר של רכבת הנוסעים מחיפה את הרכבת כך שהקרון הראשון שלה נמצא במרכז ההצ־טלבות של המסילה עם הכביש הראשי להרצליה.

הרכבת שהגיעה למחסום במהירות איטית וגרמה לנוסעים בה להבין הוצגה בהפתעה, עצרה כך שפתח הקרון הראשון היה במרכז הכביש.

מן הרכבת ירד צעיר מצויד אוחז תיק בידו. הוא נופף לאות תודה למבקר הכר־טיסים ולנהג הקטר וחצה את המחסום כשהוא עובר בין המכוניות הממתינות בפקק של עשרות מטרים בבקשו טרמפ לכיוון הרצליה.

דובר רכבת ישראל השהה את תגוב־תו במשך חמישה ימים. בתגובה לפניית „מעריב" מסר הדובר הודעה תמוהה. למי־טב ידיעתו, אמר, קיימת הוראה שכל רכבת המתקרבת לצומת דרך הרצליה תאט את מהירותה ובמקרה שהדרך חסו־מה, על אחד מעובדי הרכבת לרדת לפני הקטר ולבדוק את הפסים. הדובר לא הצ־ליח לאשר את מה שחזו עשרות נהגים מופתעים – הטיפול ה„מסור והאישי" שמעניקה רכבת ישראל לנוסעיה שפני־הם מיועדות להרצליה.

למנהל המחלקה לטיפול בית
בבית־החולים איכילוב

תודה מקרב לב על הטיפול המסור והטוב, היחס האנושי החם שהעניק לבעלי המנוח

יוסף הלר ז"ל

קרולה הלר

AK
האם כבר קנית וקראת
הירחון בצבע לאשה ולמשפחה

ורשיון נהיגה!

רכוש מקצוע
למד בפנימיה
הטכנית של
חיל החמוש

במגמות
● חשמל רכב- מוסמך מסמ"ר
● מכונאות רכב- מוסמך מסמ"א או מסמ"ר

תנאי קבלה:
* בוגרי ט' בני 15½-17
* הצלחה בבחינות מיון

פרטים והרשמה
בכל לשכות הגיוס האזוריות
או פניה בכתב לד.צ. 2375/ט
03-983580.16
03-956933

הפנימיה הטכנית של חיל החימוש

● ספורים אנושיים ● אופנה ● תחקירים ● בישול ●
כל חודש – בירחון לאשה ולמשפחה
AK

האלקטרוניות של BROTHER – הן גם מדפסות איכות למחשב

מבצע לשבועיים בלבד!

רק 370 ש"ח במזומן
ועוד 4 תשלומים של 370 ש"ח כ"א
לא כולל מע"מ
ללא ריבית!
ללא הצמדה!

רב־לשונית!
3 אפשרויות בהזזת כפתור!
הדפסה מעורבת, עברית/אנגלית באותה מניפה.
הדפסה עברית בלבד.
הדפסה לועזית בלבד.

דגם CE-60

עכשיו לבחירתך בשחור או לבן.

מבחר סרטי הדפסה בקסטות. החלפה פשוטה ומהירה. 500,000-80,000 סימנים בקסטה לחסכון מירבי.

מבחר סוגי אותיות בעיצוב מרהיב. סניפת הדפסה מונגת בקסטה. ניתן להכניס ולהוציא בקלות וללא הוצאת סרט ההדפסה.

הקומפקטית האידיאלית למשרד

מכונת כתיבה מתקדמת בעלת תכונות מרשימות: 34 סוגי כתב, מירכוז, 2 סוגי טבולטור, רב־לשונית, זיכרון מחיקה לשורה שלמה, הדגשה ועוד ועוד...
ניתן לחברה למחשב כמדפסת איכות.

brother
העתיד בקצה אצבעותיך

נציגים בלעדיים: אמפיסל ישראל בע"מ בית אמפיסל.
רח' אפעל 3 קרית אריה פ"ת 49611 טל' 03-9225921.
אולם תצוגה: סניף ת"א – המלך ג'ורג' 62 ת"א 03-287102.
סניף חיפה: הבנקים 16 פינת המגינים, טל' 04-523812.
סניף באר־שבע ואולם תצוגה: פסג' אגזיקו 057-38833.
ירושלים: רח' המלך ג'ורג' 6 טל' 02-233839
ובחנויות למיכון וציוד משרדי בארץ!

„העמדות הקלאסיות של הציונות לא הצליחו להצית את דמיונם של יהודי העולם"

כך נאמר במושב הסיום בכנס השלישי של המנהיגות היהודית הצעירה

מאת ראומה זיסקינד

„הציונים צריכים להכיר בכך שהעמדות הקלאסיות של הציונות לא הצליחו להצית את הדמיון של יהודי העולם המערבי" ולכן יש צורך למצוא תוכן נוסף או אחר על מנת להעמיק את שיתוף הפעולה בין הישראלים לבין היהודים בתפוצות. עמדה זו הוצגה במושב הסיום של „העצרת העולמית השלישית למנהיגות יהודית צעירה" שהסתיימה אתמול לאחר שלושה ימי דיונים רצופים במלון פלאזה בטבריה. במפגש השתתפו נציגים מישראל, חברי הפורום הישראלי וכן נציגים מן התפוצות בגילאים 35 עד 50.

עמדה זו, ככל הידוע אחת ההתבטאויות הפומביות הבודדות שאינן מעמידות את העלייה ושלילת הגלות כנושא הראשון במעלה במסגרת יחסי ישראלים ויהודים מן התפוצות, מהווה סעיף אחד במזכר „הצהרת הכוונות" של העצרת. ככל הידוע זוהי פעם ראשונה שקבוצה ישראלית מרכזית מסכימה להתייחס לשיתוף פעולה אשר בבסיסו אינה מונחת רק שלילת הגלות אלא הסכמה בשתיקה לאפשרות כי בעתיד הנראה לעין תוסיף הגולה להתקיים כגורם רב השפעה בעם היהודי. מתוך המזכר עולה כי ישנה כוונה להגיע למינשר מסכם של יחסי היהודים בישראל ובתפוצות. המינשר יגובש עד לעצרת הרביעית שתתקיים בתוך 18 חודשים ושם יוחלט סופית על תוכנו וכוונותיו.

העצרת שנסתיימה היא ההתכנסות השלישית של פורום מעורב של מנהיגים צעירים המחפשים נוסחות חדשות של דיאלוג ושיתוף פעולה בין ישראל לתפוצות. השינוי המוצע בגישת הציונים מתבטא בדרישה שהוצגה גם ליהודים שאינם חיים בארץ. „היהודים החיים בחו"ל חייבים להכיר בעובדה שאיסוף כספים בלבד לא יכול להוות תרומה חשובה ומשמעותית לקיומה האיתן של מדינת ישראל וגם לא לאישור מחדש של ההתם כיהודים", נאמר בדף „הצהרת הכוונות", אשר הוקרא בפני הפורום על ידי עו"ד סמי פרידריך.

המגמה שבלטה במושבה השלישי של העצרת היא טיפוח של שיתוף פעולה בין אזרחי ישראל והיהודים הגרים מחוץ לישראל אך רואים עצמם כשייכים אליה. יהודים אלה יהיו מעתה ואילך שותפים בבנית מדינת ישראל וטיפוחה, ביצוב מצבה הכלכלי ובתהליכים התרבותיים וההברתיים המתרחשים בה.

לאור זאת, נאמר במזכר הכוונות, יש לעודד את ההתנדבות בישראל, למען הקהילה בארץ ולחיזוק הקשר עם הגולה ובמקביל להעמיק את ההכרה של היהודים בתפוצות בחובות המוטלות עליהם. הם צריכים לקחת על עצמם מחויבויות תוך כדי כך שהם מעמידים את ישראל במרכז חייהם המקצועיים והאישיים.

המפגש בין יהודים צעירים מהארץ ומהעולם הצליח גם הפעם לשמור על גונו הא־פוליטי ובכך איפשר מגע ישיר וענייני בין משתתפי הפורום, שהם בעלי דעות שונות ומייצגים את מיגוון הדעות ביהדות ובחברה הישראלית כאחד. מאז נוסד פורום זה הוא מצליח בקיום דיאלוג ישיר בין צעירים בארץ ובתפוצות ומקים פרוייקטים משותפים שמטרתם העמקת „הקשר היהודי הישיר".

המצילים והניצול

הילד אסף עינון ושני הכבאים שחילצוהו. (צילום: מוטי בוחבוט)

„אמא תצילי אותי" אמר אסף בן ה־3.5

נעל את עצמו ולא הצליח לפתוח הדלת

מאת אורי בינדר

„אמא, תצילי אותי", התחנן אסף עינון, בן 3.5, מב"ש, לאחר שנעל את עצמו ביום ב' ולא הצליח להחלץ מביתו שבקומה השלישית. מעבר לדלת עמדה האם, זקלין, ונסתה לעודד את בנה המפוחד.

אסף הורדו הגיע עם אמו מהגן, ותוך שניות ספורות נכנס הביתה וסובב את המפתח. האם ההמומה נותרה בחוץ והתחננה, כי ינסה לפתוח לה את הדלת. מסתבר, כי השובב ידע לסובב את המפתח רק לכיוון אחד. לפתוח לא למד.

אט, אט איבד הילד את סבלנותו והחל לבקש בקול רועד, כי יחלצו אותו. האם נסתה להרגיעו ולשכנע לפתוח את הדלת, אולם הילד הבוכה השיב, כי אינו יודע. שכנים ניסו לעזור, אולם החשש כי פריצת הדלת תפגע את אסף הורידה את התבנית מכל הפרק. לאחר כשעתיים איבד הלכוד את סבלנותו, ואימו חששה שיתקרב לחלון פתוח.

באין מושיע פנתה האם המודאגת למכבי־האש. צוות הכבאים, שהגיע במהירות, הביא ציוד פריצה, אך הילד המתויק במפתח גרם לשינוי בשיטת הפעולה. לפיכך הוחלט על מבצע „חלון" מסובך. הם עלו לקומה הרביעית ושלשלו חבל ותולם בעזרתו ירד אחד מהם לקומה השלישית.

לובי דתי מנסה למנוע הסגרת נקש לצרפת

מאת סופר „מעריב"

לובי דתי, המורכב בעיקר מחוזרים בתשובה, פועל מאחורי הקלעים כדי למנוע את הסגרתו של ויליאם נקש, המואשם ברצח, לידי הצרפתים. על כך נודע אמש ממקור מוסמך.

הלובי זה מפעיל את השפעתו גם במשרד המשפטים ובכירים במשרד נתבקשו להקפיא בשלב זה כל פעולה אשר תביא להסגרתו של נקש לידי הצרפתים. זאת על אף ההחלטה המפורשת של בית המשפט העליון לפיה ויליאם נקש הוא בר־הסגרה.

דוברת משרד המשפטים, דבורה גנני, מסרה אמש „בנושא הסגרתו של ויליאם נקש יחליט שר המשפטים, אברהם שריר בלבד. זאת רק לאחר שיעיין בכל החומר ויעמיק בו. שום לחץ, במידה ויופעל, אין בכוחו להשפיע על השר".

שמעון הורוביץ המבוקש בניו־יורק במתן שוחד שינה את שמו וגר בעמנואל

מאת אהוד רבינוביץ

סיימון (שמעון) הורוביץ, החשוד בקבלת שוחד בעת שהיה מבקר במחלקת הכספים של עיריית ניו־יורק, ואשר נמלט לישראל, מתגורר כיום בעיר עמנואל שבשומרון.

סיימון הורוביץ, יהודי חרדי, אב לשלושה ילדים, מתגורר בעיר למעלה משנה וחצי.

כפי שפורסם ביום א' ב„מעריב", סיימון הורוביץ חשוד כי בהיותו מבקר במחלקת הכספים של עיריית ניו־יורק, קיבל ב־1983 שוחד מאיש העסקים הרי ריישר, כדי שיפחית את שיעור המיסים על חנותו. כשנודע להורוביץ בינואר 1985, על החקירה המתנהלת נגדו, עזב את עבודתו בעירייה, הודיע כי הוא יוצא לישראל, ומאז נעלמו עקבותיו.

תחקיר שביצע „מעריב", מגלה כי עם עלותו ארצה ב־1985 „עיברת" סיימון הורוביץ את שמו לשמעון והתקע בבני־ברק. לאחר מספר חודשים עבר לעמנואל. הוא עבד למעלה מחצי שנה כרואה חשבון בחברת „כוכב השומרון" שבנתה את עמנואל, ועם פירוקה של החברה פוטר. מאז, הורוביץ אינו עובד בצורה סדירה.

נראה, כי שמעון הורוביץ מסתיר את עברו וממעט להתרועע עם שכניו ברחוב בית ישראל. שכניו ידעו רק לספר כי מאז פיטוריו הוא עובד בעבודות מזדמנות באזור תל־אביב.

אשתו יהודית אישרה לכתב „מעריב", כי בעלה שמעון מתגורר עימה, והוסיפה כי הוא אינו בבית. לאחר מכן, טרקה את הדלת וסירבה להשיב לשאלות. דובר המטה הארצי של המשטרה עו"ד גונן, מסר כי טרם הוגשה בקשת הסגרה מהתובע של מדינת ניו־יורק.

ענף גידול הדבורים נמצא בסכנת הכחדה

בשנה הבאה כמעט ולא יהיה דבש ● עשרות אלפי כוורות חוסלו על ידי בעל חי זעיר שחדר ארצה כשהוא נושא את מחלת ה„וארואה"

מאת אהרן פריאל

ענף גידול הדבורים בישראל נמצא בסכנת חיסול עקב מחלה בשם „וארואה" שחדרה ארצה מגבול הצפון לפני שנתיים והיא מתפשטת באמצעות בעל חי זעיר בשם אקרית.

במשרד החקלאות מעריכים כי בשנה הבאה „כמעט ולא יהיה דבש בישראל", לאחר שהאקרית חיסלה כבר עשרות אלפי כוורות. מומחים חקלאיים חוששים מסכנה חמורה יותר לחקלאות הישראלית בעתיד, של הקטנת יבולים, במיוחד במטעי אבוקדו, נשירים וגידולי ירקות מסויימים, בגלל חוסר הפרייה על ידי דבורים.

מומחים בענף הדבורים, עומדים אובדי עצות מול האקרית הקטלנית. את התוצאות היא, שניתן היום לרכוש כוורת ב־30 דולר, בעוד שלפני פרוץ המחלה היה מחירה כ־300 דולר.

מנכ"ל משרד החקלאות מאיר בן־מאיר אמר אתמול, כי משרדו הקציב 20 אלף דולר לביצוע מחקר דחוף בנסיון להדביר את האקרית. במשרד החקלאות שוקלים לייבא מחו"ל נחילי דבורים „נקיים" כדי להתגבר על הצימצום הדרסטי של דבורים, „הנאכלות" על ידי האקרית.

גמליאל ליבשיץ, מהנדס מנס־ציונה, פיתח מיתקן פשוט ויעיל שנוסה בהצלחה של 100 אחוז במחצית השנה שחלפה. ליבשיץ אמר כי המיתקן שפיתח מאפשר לקטול את האקרית. מחיר המיתקן הוא בין חמישה ל־10 ש"ח, ועלות חומרי ההדברה, שאינם פוגעים בדבורים אלא באקריות בלבד, היא אפסית, לדבריו. ליבשיץ מתכוון להגיש את המיתקן שפיתח למשרד החקלאות.

עיצומים בנתב"ג; מטוס של חברת „לופטהאנזה" עוכב משך חצי שעה

מאת דן ארקין

עובדי נמל התעופה בן־גוריון עיכבו אתמול מטוס של חברת „לופטהאנזה" על הקרקע במשך 35 דקות, כאשר כל הנוסעים המיועדים היו בתוך המטוס ודלתותיו כבר היו נעולות.

ועד העובדים הגיש להנהלת רשות שדות התעופה תביעות שכר ואתמול הורה לפקחי הטיס בנמל הפיקוח לעכב את המראת המטוס של „לופטהאנזה". דובר רשות שדות התעופה מסר כי לדעת ההנהלה התביעות הן בלתי מוצדקות ולכן לא נענו. הנהלת הרשות טרם החליטה באלו צעדים תנקוט נגד הוועד. עובדי רשות שדות התעופה השביתו לפני כמה חודשים את נמל התעופה.

„פרשת היעלמות ילדי תימן"

ועדת חקירה צריכה לחקור ולא הטלוויזיה

טען בפני השופט הועד לגילוי הנעדרים; העתירה נידחתה

מאת ברוך נאה

שופט בית המשפט העליון דב לוין דחה אמש בביתו את בקשת הועדה הציבורית לגילוי ילדי תימן הנעדרים למתן צו מניעה שיאסור שידור „מבט שני" שנושאו ילדי תימן הנעדרים, בטלוויזיה.

את העתירה לבג"צ הגיש יגאל יוסף ראש מועצת ראש־העין שהוא יו"ר הועדה הציבורית לגילוי ילדי תימן הנעדרים ומזכיר הועדה טוב צדוק.

בעתירה טוען עו"ד ד"ר ברוך יוסיפי כי במסגרת פעולות הועדה לגילוי ילדי תימן רוכזו שמות של 599 שמות של ילדים נעדרים שקיימים חשדות למעשים פליליים שהביאו להעלמם.

בעתירה נטען כי הכתבה של „מבט שני" עוינת חד־צדדית ביחס לדרישה להקמת ועדת חקירה ממלכתית. „עורכי התוכנית מביעים דעתם באומרם שהחשד לביצוע מעשים פליליים בהקשר לילדי תימן הנעדרים לא היה ולא נברא וכי אין כל בסיס והצדקה לתביעה להקמת ועדת חקירה ממלכתית".

הועדה לגילוי ילדי תימן הנעדרים טענה עוד בעתירה, שכאמור נדחתה על ידי השופט דב לוין, כי שידור הכתבה יכול לגרום נזק ועלול שאינו ניתן לתיקון הואיל והשידור עלול לעורר דעת קהל שלילית כנגד הקמת ועדת חקירה ממלכתית לגילוי ילדי תימן הנעדרים.

אמש בטלוויזיה

טוב שהשאלות נשאלו שוב

„מבט שני": „פרשת ילדי תימן", תחקיר של ורד ברמן ורוני סרנת.

התעלומה לא נפתרה: מה עלה בגורלם של 22 ילדים תימניים שנעלמו בסמוך למבצע „מרבד הקסמים", בשנת 50־1949. גם המישדר אתמול לא נתן תשובות – אך טוב שחזר והציג את השאלות.

המסקנה העיקרית של המישדר מקבילה לזו של ועדות החקירה שעסקו בנושא: לא היו חטיפות ילדים, לא היו כנראה מעשים פליליים. היו הרבה מחדלות של משרדי הבריאות באותה תקופה, של כמה מהמטפלים בקליטת העולים מתימן, של ההורים עצמם, אולי גם של המאמצים ונכונה שתרם גם אברהם עובדיה, מחבר הספר „בתיבות תימן הציוני", שהיה כנראה המקור לשמועות בדבר ארגון שעסק בחטיפת הילדים, משום שכתב כעובדות דברים שכיום הוא מודה כי רק שיער אותם.

חרף כאבן של המשפחות, היטיב המישדר להביא דברים שתובה לאומרם, דוגמת דבריה של תמר צוקר־כבירי שאומצה: „לא הייתי מעוניינת לחפש את ההורים הביאולוגיים כי היה לי טוב מאד עם המאמצים. למה לקלקל? מי שפעם אחת נטש את ילדו – את המעשה אין להשיב".

המישדר בכללו היה מבולבל, הקו המנחה הלך לא־פעם לאיבוד מרוב כניסה לפרטים לא רלוונטיים. אך היו קטעים מעניינים ומעמד דרמטי באנשיותו – מיפגש אחיות בתום עשרות שנים של פרידה. די היה בצילומים אלה להמחיש את גודל הדרמה שלא באה על פתרונה וקרוב לוודאי מבטיחה לנו עוד ועדות־חקירה.

גיל קיסרי

אוניברסיטת תל-אביב

ההטיבה לתכניות מיוחדות

למד בשעות הפנאי ביחידה ללימודי חוץ

הקורסים מיועדים לקהל הרחב – אין צורך בהצגת תעודות

★ קורסים להשכלה כללית ולהעשרה
★ השתלמויות בנושאים שימושיים
★ לימודי שפות
★ קורסים לדוברי אנגלית

● בין תחומי הקורסים: כלכלה, מינהל, משפט, מדעי הטבע, פילוסופיה, יהדות, תיאטרון, אמנות, מוסיקה, יחסי־אנוש, תקשורת במשפחה, שפות ועוד.

● פרטים והרשמה: אוניברסיטת תל־אביב, בניין היחידה ללימודי חוץ, רח' קלאוזנר 8, (ליד בניין וולפסון), בשעות 10.00 עד 13.00, 17.30 עד 19.00, טל. 03-425452, 03-420388.

גזור ושלח (רצוי ע"ג גלויה)

לכבוד אוניברסיטת ת"א – היחידה ללימודי חוץ, רמת־אביב, ת"א 69978.
נא לשלוח לי את הידיעון לסמסטר א' – תשמ"ז

השם: ____

הכתובת והמיקוד: ____

הודעה לציבור

בהגרלה הראשונה שהתקיימה ב־19.9.86 במשרדי „נשיונל נכסים בע"מ" רחוב ארלוזורוב 3 תל־אביב

בנוכחות עו"ד ארנון גלעדי

זכה מס' 5916

בסוף־שבוע באילת.

ההגרלה התקיימה לפי פרסום של „נשיונל נכסים בע"מ"

מדינת ישראל
לשכת ההוצאה לפועל בתל־אביב

תיק מס' 0117331854

מודעה בדבר מכירת מקרקעין

מוצעים בזה למכירה המקרקעין המתוארים להלן לסילוק חוב בסך 300,000 ש"ח המגיע מהחייב: לזכות: איחבל השקעות בע"מ המיוצג ע"י: עו"ד מאיר מימון.
על המעוניין בקניית המקרקעין להגיש ללשכה זו הצעה בכתב תוך 30 יום מפרסום הודעה זו. ההצעה תפרש את שמו, מענו ומספר של זהות המציע, ואת הסכום המוצע ויצורף להצעה ערבון בסכום שלא יפחת מ־10% מהמחיר המוצע.

פירוט המקרקעין:

המקום	מס' הרישום	השטח
שב.3		
ירושלים	גוש 30002 חלקה 231	967 מ"ר

תאור המקרקעין, מבנה, שימוש ושימוש בהם:
מגרש בניה בשכונת מקור ברוך בירושלים. מגרש בצורה מלבנית חזית מערבית כ־36 מטר ועומק של כ־20 מטר. החלקה באזור מגורים 1 בניה של 3 קומות בניצול 75%.
המגרש הוערך ע"י שמאי מקרקעין בתפוסה בערך השווה ל־105,000 ש"ח.

התאריך 15.9.86 | המוציא לפועל

גנובה סובארו 1982
צבע בז'
מספר 82-139-77
למוצא פרס של 500 שקל.
03-490276

להשכרה
במעלה פ"ת 1350 מ"ר
ק"א + כח + מעלית + טלפון
03-885708
03-859429

המתנה האידיאלית לחגים
אל"מ (מיל') מייק אלדד
בסיפורי הרפתקאות לילדים ונוער
★. הדולפינאים במבצע הצלת הדולפין
★ הדולפינאים במבצע חיפוש הקופסה האבודה
★ האטבון האטבונית ודגל ישראל
להשיג בחנויות הספרים ברחבי הארץ. ובספרית מעריב. דרך פ"ת 72א', ת"א.
ספרית מעריב

דיור ובניה
מוסף מיוחד
הסוקר את ענף הבניה בשנה החולפת
יצורף לגליון ערב ראש השנה של „מעריב"
חברות־בניה ובנקים למשכנתאות יוכלו להתקשר לזאב ויזל או עופר גל
☎ 333333, 333333, 333333, 333333

בחוג המועד סוכות
„שרשים" מרכז לימודים יהודיים בשיתוף משרד החינוך והתרבות.

סמינר בית התפוצות
פלגנות וכיתתיות בתולדות ישראל
משתתפים: ד"ר ישעיהו גפני, ד"ר יוסף הלר, ד"ר חנואל מאק, גב' חנה ספראי, פרופ' שמואל ספראי ואחרים.
סמינר יום, 21–22.10, בבית התפוצות בת"א, מהשעה 9.30–17.30.

סמינר כפר המכביה
על אמונה וכפירה
משתתפים: פרופ' משה אידל, ד"ר נחום אריאלי, פרופ' מיכאל הרסגור, פרופ' ישעיהו לייבוביץ, גב' חנה ספראי, פרופ' שמואל ספראי, גב' רינה רוזנברג, פרופ' שלום רוזנברג, פרופ' אליעזר שביד.
הסמינר יתקיים בכפר המכביה בימים 23–25.10.
פרטים והרשמה: מועדון מטיילי מעריב, רח' קרליבך 2 תל־אביב, ☎ 03439207.

קריירה חדשה בארצות הברית או אנגליה
„אלי רון"
נציגים של: V.A.C. WORK PUBLICATIONS
רחוב יהודה המכבי 16, ת"א
לבעלי מקצועות בכל התחומים: מחשבים, ביטוח, עיתונות, פרסום, מהנדסים, מורים, חקלאות, אנשי אקדמיה בשנה שבוחן בעלי מקצועות טכניים ועוד.
מידע כתובות טלפונים והאינפורמציה מושלמת כיצד לקבל את העבודה שלה המגיעה ע"ס 50 ש"ח לפקודת אלי רון, ת.ד. 65082 רמת אביב ג' מיקוד 61650 ותקבל בדואר חוזר תוך עשרה ימים את הספר המבוקש. נא לציין ארה"ב או אנגליה.

האם קראת כבר את
AK

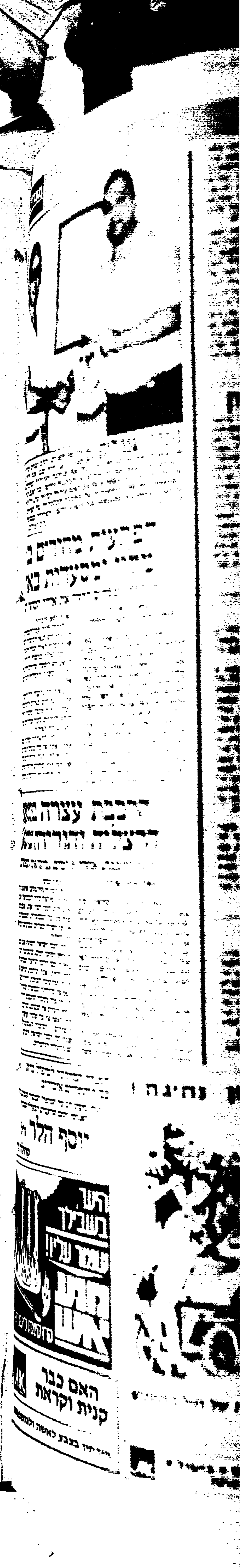

صكنا من الأهل

هكذا من الاصل

עזבון המנוח זאב זלקינד ז"ל
הודעה — הזמנה לנושים
לפי סעיף 99 לחוק הירושה

כל הטובע מעזבון או מהמנוח זאב זלקינד ז"ל ת.ז. 850358, מתל אביב, רח' יהודה הלוי 129, שנפטר ביום 2.2.1986, מוזמנים להגיש תביעותיהם בכתב למנהלי העזבון — מילכה בן ארי ועו"ד יצחק הכהן, רח' מנדלי 15, תל אביב, 63503, שמונו ע"י בית המשפט המחוזי בת"א 1441/86, וזאת תוך שלשה חודשים מיום פרסום הזמנה זו.
נושה שלא יגיש תביעתו במועד האמור לא יענה ומנהלי העזבון יחלקו את העזבון בין הזכאים על פי הצוואה שקיימה כדין.
מילכה בן ארי ויצחק הכהן, עו"ד
מנהלי עזבון המנוח זאב זלקינד ז"ל.

קריירה חדשה בארצות הברית או אנגליה
„אלי רון"
נציגים של: V.A.C. WORK PUBLICATIONS
רחוב יהודה המכבי 16, ת"א
לבעלי מקצועות בכל התחומים: מחשבים, ביטוח, עיתונות, פרסום, מהנדסים, מורים, חקלאות, אנשי אקדמיה בשנת שבתון בעלי מקצועות טכניים ועוד.
פירוט כתובות טלפונים ואינפורמציה מושלמת כיצד לקבל את העבודה שלח המחאה ע"ס 50 ש"ח לפקודת אלי רון, ת.ד. 65082 רמת אביב ב' מיקוד 61650 ותקבל בדואר חוזר תוך עשרה ימים את הספר המפורט. נא לציין ארה"ב או אנגליה.

מועדון מטיילי „מעריב"

חופשת ראש השנה

★ צפת
שלושה לילות, חצי פנסיון במלונות „נוף הגליל", „פיסגה" ו„דוד", כולל סיורים מודרכים באוטובוסים. קונצרט בחמדת ימים. □ תאריך החופשה: 2.–5.10. המחיר: 217 ש"ח למבוגר בחדר זוגי, כולל מע"מ.

★ ירושלים
שני לילות, חצי פנסיון במלון „לוטו" (5 כוכבים) כולל סיור רגלי בירושלים וערב „מעריב". □ תאריך החופשה: 3.–5.10. המחיר: 193 ש"ח למבוגר בחדר זוגי, כולל מע"מ.

חופשת סוכות

★ בחזרה לנופי סיני
7 ימים בסוכות, בהדרכת זאב משל ומנחם מרכוס. מסלול מיוחד כולל מערב סיני, סרביט אל חאדם, פיזן, ג'בל מוסה, מזרח סיני, חופי מפרץ אילת וראס מוחמד. □ תאריך יציאה: 19.10.86. □ מחיר: 330 ש"ח בשלושה תשלומים שקליים שווים. □ ביצוע: נאות הכבר.

★ הגליל ורמת־הגולן
שני לילות ושלושה ימים, חצי פנסיון במלונות 3 כוכבים בצפת, אוטובוס והדרכה צמודים, כניסות לאתרים, סיורים, הרקדה, ערב „מעריב" ועוד. □ תאריך היציאה: 17.–19.10. המחיר: 135 ש"ח ליחיד בחדר זוגי, ילד בחדר ההורים 105 ש"ח, מבוגר שלישי בחדר 115 ש"ח, כולל מע"מ.

★ נתניה: לשומרי מסורת
8 לילות במלון „הנסיכה" (3 כוכבים), פנסיון מלא, ערבי הווי והרצאות, חצי יום סיור באתרים בסביבה. □ תאריך יציאה: 17.–25.10. המחיר: 52.5 ש"ח למבוגר בחדר זוגי, לילד עד גיל 12 בחדר ההורים 26.25 ש"ח. אפשרות ל־4 לילות 17.–21.10, 21.–25.10. □ ביצוע: „נשר".

★ מצוקי דרגות
חופשה וטיולים בכפר הנופש המדברי. □ סיורים ברכב מדברי מיוחד באזור קלט, מנזר סנט ג'ורג', נחל דוד, נחל ערוגות. □ תאריכי יציאה: 17.–19.10; 19.–22.10; 22.–25.10. □ מחיר 120 ש"ח למבוגר בחדר זוגי (לשני לילות); 175 ש"ח (3 לילות).

פרטים והרשמה:
מועדון מטיילי מעריב.
רח' קרליבך 2, תל־אביב. טל' 03־439207

האם קראת כבר את
AK

בצער רב וביגון קודר אנו מודיעים על פטירת יקירנו

ד"ר דוד ארנפרוינד ז"ל

הלוויה תתקיים **היום**, יום רביעי, כ' באלול תשמ"ו, 24.9.86, בשעה 11.30 לפנה"צ, בבית־העלמין הישן בחוף הכרמל, חיפה.
נפגשים ליד השער הראשי.
נא להמנע מביקורי תנחומים.

המתאבלים:
אשתו, המשפחה בארץ ובחו"ל וידידיו

למגינה, ענת ועידו גבירץ
המומים ונרעשים ממותו ללא עת של יקירכם – יקירנו

צבי ז"ל

החולם, לוחם, איש המעשה והרוח, החבר
צערכם – צערנו

רחל וישראל אשכר	מרים וצבי מילר
שולה ויעקב בסמן	לאה ואברהם מישר
אירקה ואלכס גל	שולה ואהרון ניר
שולה ועמוס הרצברג	חנה ונסים נסימוב
יפה ומרדכי הרצפלד	שפרה וצבי נגאל
יהודית ודוד הורוויץ	רחל ושומי פלר
קיסי ואליעזר זילברמן	רות ואורי פרנקל
שרה ומרדכי יערי	לוצי ומשה רחמני
גילה ומשה לנדאו	ורדה ושמואל רוהלד
חיותה וצבי ליפשיץ	דינה ברניקר
פיוטה ויוליוס מרקוס	אליהו רוזנברג

מדינת ישראל לשכת ההוצאה לפועל בתל־אביב
תיק מס' 0117331854
מודעה בדבר מכירת מקרקעין
מוצעים בזה למכירה המקרקעין המתוארים להלן לסילוק חוב בסך 300,000 ש"ח המגיע מהחייב: לזכות: איובל השקעות בע"מ המיוצג ע"י: עו"ד מאיר מימון.
על המעוניין בקניית המקרקעין להגיש ללשכה זו הצעה בכתב תוך 30 יום מפרסום הודעה זו. ההצעה תפרש את שמו, מענו ומספר של זהות המציע, ואת הסכום המוצע ויצורף להצעה ערבון בסכום שלא יפחת מ־10% מהמחיר המוצע.
פירוט המקרקעין:
המקום – ירושלים.
מס' הרישום – גוש 30063 חלקה 73.
השטח – 100 מ"ר.
תאור המקרקעין, סוגו, טיבם ושימוש בהם: בית המגורים בן 2.5 קומות ברחוב חיי אדם 16 בירושלים. הבית בנוי על החלקה הנ"ל בנוי עם קירות משותפים עם הבתים הסמוכים ועם חצר אחורית. בדירה מתגורר החייב ומשפחתו.
הדירה הוערכה ע"י שמאי מקרקעין בתמורה בערך השווה ל־52,500 ש"ח.
תאריך 15.9.86
המוציא לפועל

עיריית הרצליה

למשפחת גבירץ
אתכם באבלכם הכבד על מות חברנו

צבי גבירץ ז"ל

אלי לנדאו – ראש העיר
וחברי המועצה

לצבי הרשקוביץ
משתתפים באבלך הכבד על מות

אמך ז"ל

מועדון מטיילי מעריב

למשפחות פריד ובן ארי
אתכם באבלכם במות

ד"ר יוסף פריד

צוות ביתן 14
מחלקה כירורגית
בי"ח ע"ש שיבא, תל־השומר

קחי ביומט. עכשיו.

ביומט — אבקת איכות לפעולה מושלמת. בעלת כושר ניקוי מעולה, חסכונית ונותנת לך יותר כביסות. היא מכבסת גם במים פושרים וחוסכת חשמל.

שי לקוראות מעריב

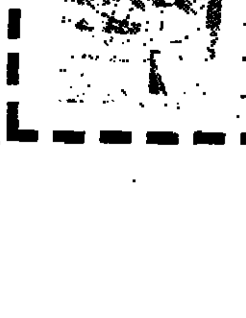

מידי שבוע יוגרלו בין קוראות מעריב
5 אריזות ביומט באריזת מזוודה — 3 ק"ג.
השלימי את הסיסמה, מלאי את הפרטים ושלחי לת.ד. 861 חיפה 31008 עבור ביומט.
קחי ________ עכשיו.
שם מלא ________
כתובת ________
טלפון ________

הועדה המקומית לתכנון ובניה — מרחב רמת־השרון
ניתנת בזה הודעה, בהתאם לסעיף 149 לחוק התכנון והבניה תשכ"ה־1965, שהוגשה לועדה המקומית לתכנון ולבניה מרחב רמת־השרון בגוש: 6418 חלקה 156 ברחוב: אוסישקין 18, הממוקמת כאזור מגורים מסוגי, בקשה למתן אישור להקלה באחוזי־בניה בבית מגורים בן 3 קומות מעל לקומת חניות.
ההקלה המבוקשת באחוזי־בניה מגיעה ל־6%. כל מי שיש לו התנגדות לתוצאות ההיתר/אישור ההקלה, במקום זה, רשאי להגיש לועדה המקומית לתכנון ולבניה, מרחב תכנון רמת־השרון, את התנגדותו המנומקת ולציין כתובתו המדוייקת. ההתנגדויות תתקבלנה במשך 14 יום מתאריך קבלת הודעה זו והתוצאה לדיון בפני הועדה הנ"ל.
מ. ורבין
יו"ר הועדה המקומית לתכנון ולבניה מרחב רמת־השרון

האם קראת כבר את
AK
הירחון לאשה ולמשפחה

מרחב תכנון מקומי „עירון"
ועדי עארה
תאריך 13.9.86
נמסרת בזה

הודעה
לפי סעיף 149
לחוק התכנון והבניה
תשכ"ה—1965
כי הוגשה בקשה מס' ג/84/86 ע"י עבד אלנאצר אברהים נסר גוש 8827 חלקה 76 שבאשורה יש משום הקלה לעניין:
1. אחוזי בניה תוספת 6% מעל המותר בתוכנית מאושרת.
התנגדויות מנומקות בכתב אפשר להגיש לועדה המקומית לתכנון ובניה „עירון" כפר עארה תוך 14 ימים מפרסום הודעה זו.
מ. מסארווה
יו"ר הועדה

משטרת ישראל

משמר הגבול

טקס הזכרון לחללי מג"ב

יתקיים ביום ב' 29.9.86 (כ"ה באלול תשמ"ו) באנדרטה לחללי מג"ב בצומת עירון.

ליושב ראש חוג הידידים
וחברנו היקר **שמואל גומפרב**

אתך באבלך הכבד
בהלקח ממך רעייתך יקירתך

ברכה ז"ל

הנהלת המרכז הרפואי אסף־הרופא
נשיאות ההנהלה וחברי חוג הידידים
המרכז הרפואי אסף־הרופא

ראשי המחלקה להתיישבות
מנכ"ל המחלקה, העובדים
ועובדי חבל הנגב

משתתפים באבלו הכבד של
ציון אשורי
במות עליו בתו

אושרית ז"ל

למשפחות יחזקאל וכהן השכולות
אתכן באבלכן הכבד על פטירתה של יקירתנו

רונית כהן ז"ל

שהלכה מאתנו ללא עת

„מד"ע" סוכנות ספרים חיפה
משפחות **שפר חנה – שפר עודד**
והעובדים

„בזק" החברה הישראלית לתקשורת בע"מ
משתתפת בצערה של
גב' **שושן מאשה**
במות עליה

אביה

סמנכ"ל הנדסה ותכנון
עובדי אגף הנדסה
ועד העובדים

לבתיה פנסקי

האגודה למען החייל בישראל

אתך באבלך הכבד על מות בעלך

רישרד ז"ל

האגודה למען החייל בישראל
מרחב תיכון

לבתיה פנסקי היקרה
המומים ואבלים על מות בעלך היקר

רישרד ז"ל

מוטקה ששון
וחברי הנהלת אגודת לב אל לב
סניף בת־ים

לשלמה פארי
משתתפים באבלך הכבד
על מות אביך

ברוך ז"ל

חבריך לעבודה

במלאות שלושים לפטירתה של יקירתנו

תמר מני ז"ל

נערוך אזכרה וגילוי מצבה, מחר, יום חמישי, כ"א באלול התשמ"ו (25.9.86) בשעה 15.00, בבית־העלמין „הדרום" בגבול חולון–בת־ים.
נפגשים ע"י השער החדש.

הוריה: **הדרה ושלום**
אחיותיה: **מיכל, ישראלה**
אחיה: **יואב**

בצער רב אנו מודיעים על פטירת
אמנו וסבתנו, האשה הצדקנית

שרה לאה וייס

מישקלין – בני־ברק
שנפטרה בשיבה טובה
הובאה למנוחות **אתמול**, יום שלישי, י"ט באלול תשמ"ו.
יושבים שבעה בבית בנה יצחק שרון יבלח"א, באולקנה.
האבלים:
בנה וכלתה: **יצחק ושושנה שרון וב"ב**
בתה וחתנה: **שאול ואילה לבני וב"ב**

בצער רב וביגון קודר אנו מודיעים על פטירתה
בטרם עת של יקירתנו

אריקה ניסים ז"ל

לבית גרפונקל
ההלוויה התקיימה אתמול, יום שלישי, י"ט באלול תשמ"ו (23.9.86) בחיפה.
השבעה בבית הוריה, רחוב גאולה 25 חיפה.

המשפחה המתאבלת

בצער רב הנני מודיע על פטירתה של אמי היקרה

מרים (מריקה) לנדאו ז"ל

הלוויה תתקיים **היום**, יום רביעי, כ' באלול תשמ"ו 24.9.86, בשעה 14.30, בבית־העלמין בקרית־שאול.
נפגשים ליד השער. השבעה ברח' משעל 5, ירושלים.
בנה **יעקב (לודיאן) לנדאו**
וכל המשפחה

במלאות שלושים לפטירת יקירנו

שמעון (משה) גיטמן ז"ל

נעלה לקברו, לאזכרה ולגילוי מצבה,
מחר, יום חמישי, כ"א באלול תשמ"ו, 25.9.86, בשעה 16.00, בבית־העלמין „הדרום" בגבול חולון–בת־ים.
תודתנו נתונה לכל מנחמינו.

המשפחה

במלאות שלוש־עשרה שנים לפטירתה של אחותנו היקרה

סופיה בריק ז"ל

בת ר' משה וטבינה מירוסלב
תתקיים האזכרה היום, יום רביעי, כ' באלול תשמ"ו (24.9.86) בשעה 3.00 אחה"צ, בבית־הקברות „הדרום" בגבול חולון–בת־ים.
אחיה: **ישראל בריק ומשפחתו**
אחותה: **תמר בירנהק ומשפחתה**

אזכרה
מחר, יום ה', כ"א באלול תשמ"ו (25.9.86)
נערוך אזכרה ליקירנו

דב לחוביץ ז"ל

נפגשים בשעה 4.30 אחה"צ ע"י השער בבית העלמין בקרית־שאול.

המשפחה

לחברנו לעבודה ד"ר טוביה ציונר ולמשפחתו

משתתפים בצערכם
במות האם

פנינה ז"ל

מפעלי ים המלח
ההנהלה והעובדים

ירושלים: מוסקווה

(העברה מעמוד 1)
כתבים, אמר גראסימוב, כי היתה זו "פגישה עסקית", שבה הועלו "הנושאים שעל הפרק בין שתי המדינות". (כתבה בעמוד 3).

דקות מספר לאחר מכן, בתשובה לשאלת עיתונאית ערביה, שביקשה מהדובר הסובייטי שיגדיר מה היא התוקפנות שישראל חייבת להפסיקה כתנאי לחידוש היחסים סתר גראסימוב את עצמו ואמר: "נו, זה כתוב בהחלטות או"ם. בין השאר, ישראל צריכה לסגת מכל השטחים שכבשה, אבל (בארשת מבטלת) איני רואה יחסים עם ישראל באופק".

הדובר הסובייטי חזר והביע את תמיכת ארצו בוועידה בין־לאומית לשלום במזה"ת. כשנאמר לגראסימוב ששמעון פרס תומך ברעיון, אמר גראסימוב: "פרס? פרס? האם הוא עדיין ראש ממשלה? האם הוא תומך בוועידה בין־לאומית – מה טוב. עכשיו תורן של ישראל וארה"ב לתמוך ברעיון הוועידה. בדרך כלל, הן נוסעות יחד לכל מקום, כשישראל יושבת במושב הנהג".

בנאום בעצרת או"ם, הציע אתמול שר החוץ הסובייטי, אדוארד שווארדנדזה, להקים "ועדה מכינה", שתפעל במסגרת מועצת הביטחון להכשיר את הקרקע לכינוס ועידה בין־לאומית. שווארדנדזה קרא להקמת "מדינה ערבית פלשתינית, שתהיה חלק מהמפה הפוליטית של העולם".

"אנו מאמינים, כי או"ם חייב שוב ליטול לידיו את שאלת הסדר במזה"ת", אמר שווארדנדזה. "בצעד מעשי בכיוון זה מציעה בריה"מ להקים ועדה מכינה שתפעל במסגרת מועצת הביטחון ותעשה את כל העבודה הנחוצה לכינוסה של ועידה בין־לאומית על המזה"ת".

בשיחה עם כתבים לאחר צאתו מהפגישה עם ראש הממשלה שמעון פרס, אמר שווארדנדזה, כי ועידת סטוקהולם, שבה הוחלט על צעדים למניעת פריצתן של מלחמות מתוך טעות, עשויה לשמש דוגמה להצלחת ועידה בין־לאומית על המזה"ת.

סגן שר החוץ הסובייטי פטרובסקי אמר אחר כך, כי לדעת מוסקווה, יש לתת קדימות להשגת הסדר במזה"ת. לדבריו, יכלול הסכם שלום ערובות לקיומה של ישראל כמדינה עצמאית ואת זכותם של הפלשתינים להגדרה עצמית, לרבות מדינה עצמאית בגדה המערבית.

עיקרי השיחה בין ראש הממשלה ושר החוץ הסובייטי – "ישראל", בשלב זה, בשל דרגת חשיבותם, נמסרו כבר פרס, יהיה מעורב רק במכלול לא מקומו יצחק שמיר.

אמש נודע, כי "למען הפרוטוקול" דיווח ראש הממשלה לשגריר ישראל בארצות הברית את מה שנתן לדעתו למסור, כדי שזה יעביר את מה ששמע לשר החוץ שהגיע אור ליום אתמול לניו־יורק. את העיקר שהחסיר בכוונת פרס למסור בשיחה אישית שיקיים עם מר שמיר, לאחר שובו של שמיר, בעוד כשבוע לארץ.

הערכה בירושלים היא שמוסקווה מחפשת דרך נאותה מבחינתה לצורך פתיחת דף חדש ביחסיה עם ישראל, ולצורך זה אין היא מעוניינת במעורבות עמוקה של ארצות הברית, בוודאי לא של מדינות מערב אירופה.

מהפרסים שכבר נודעו עולה, שהמבוכה סון הביקורת כלפי ברית המועצות במה שנוגע למצב היהודים שם, הוא אחד התנאים לשיפור היחסים בין מעצמה זו לישראל.

סוכנות סא"ס מסרה אתמול, כי "אדוארד שווארדנדזה הדגיש שאפשר להשיג שלום ויציבות במזה"ת רק על בסיס מאמצים קולקטיביים של כל הצדדים הנוגעים בדבר, במסגרת ועידה בינלאומית, שעל דימויה עשויה להקל הקמת ועדה מכינה.

"הצד הסובייטי הביע את דאגתו העמוקה נוכח המצב במזה"ת. עיקר האחריות למצב זה רובץ על ישראל, הממשיכה לשבת על אדמות ערביות ולהתנגד להגשמת הזכויות הלאומיות של העם הערבי של פלשתין. מדיניות כזו השוללת מהעם הפלשתיני את זכותו הבלתי ניתנת לערעור למדינה עצמאית משלו, היא הגורם העיקרי לערעור היציבות במזה"ת.

"ביטול מדיניות ההתפשטות הזו לטובת הסדר צודק, יהיה לטובת האינטרסים ארוכי הטווח של העם הישראלי, מדינת ישראל וקיומה בשלום תוך בטחון מלא. מדיניות כזו תעלה בקנה אחד עם העקרונות וההסכמים המשמשים בסיס להקמת מדינת ישראל, מדינה שזכתה לתמיכת בריה"מ", נאמר עוד בהודעה של סוכנות סאס.

יהושע ביצור מוסר:

חבר ועדת החוץ והבטחון ח"כ עדי לנדאו (ליכוד) אמר אתמול, כי יש לו חשש כבד שראש הממשלה שמעון פרס לא דרש בשיחתו עם שר החוץ הסובייטי שווארדנדזה את העיקר הזה: פתיחת שערים מודרגת ליהודי ברית המועצות כתנאי לנורמליזציה מודרגת ביחסים בין שתי המדינות.

ח"כ לנדאו טוען כי הודעת ראש הממשלה בענין שיחתו עם שר החוץ הסובייטי מפריזה יותר מאשר מרגיעה. הוא מצביע על כך כי שמעון פרס מצא לנכון לפרסם משיחה זו רק כי הגיש רשימה של אסירי ציון לשחרור.

ח"כ לנדאו דורש במפגיע שראש הממשלה יודיע בממשלה, בכנסת ולציבור כי נורמליזציה של היחסים עם ברית המועצות תבוצע רק על בסיס של פתיחת שערים ליהודים.

הדולר במגמת

(העברה מעמוד 1)
השוק המשותף הסכימו ביניהם בסוף השבוע שעבר על פעולה משותפת להעלאת שער הדולר.

הדולר מידרדר מזה כשנה וחצי. בפברואר 1985 הגיע שערו לכ־3.4 מרק לדולר, אך לאחר שיא זה החלה הנפילה ובסוף השבוע שעבר הגיע השער ל־1.94 מרק לדולר. הירידה בשער הדולר גורמת מזה זמן לקשיים למדינות השונות ביצואן לארה"ב.

ארה"ב מצידה היתה נכונה לעשות לחיזוק הדולר, אך היא עומדת על הורדת שערי הריבית בארה"ב עצמה ובמקביל גם במדינות אחרות. ארה"ב פנתה לגרמניה וליפאן כמדינות מובילות במשק העולמי, כדי שגם הן יורידו את הריביות.

ארה"ב הסבירה את עמדתה בצורך בפעולות משותפות כדי לעודד את הכלכלה העולמית ולהילחם בדרך זו באבטלה. אולם גרמניה ויפאן אינן נענות לדרישה האמריקנית להורדת הריבית. המשקים שלהן מתפתחים יפה למדי גם בריבית הנתונה ומאידך הן חוששות להתפתחויות אינפלציוניות אם הריבית תרד.

ארה"ב הגיבה על סירוב זה במהלך עצמאי ובשבוע שעבר דאגה לירידת שער הדולר לעומת המרק בכ־4־5 אחוזים. בכך ביקשה ארה"ב "להעביר מסר" למדינות אירופה ושר האוצר של ארה"ב אף דיבר על כך בגלוי.

מדינות השוק המשותף הביעו, כנראה, את זעמן וכאשר ראשיהן התכנסו בסוף השבוע בקסטלגר הוליסר החליטו על התערבות משותפת כדי להביא להפסקת הירידה ואף לעליית שער הדולר.

מדינות אלה מעוניינות בעליית שער הדולר לא רק בשל הסחר עם ארה"ב אלא גם בשל השלכות ירידת שער הדולר על היחסים הכלכליים שביניהן לבין עצמן. הן קשורות בשערי חליפין במסגרת ההסדר המוניטרי באירופה. היחלשות הדולר היא קודם כל ביתרון למרק והן מתקשות "לרדוף אחרי המרק". מדינות "השוק" לא פירטו את האמצעים שינקטו, אך כבר בעקבות ההכרזה הזו החל שער הדולר לעלות.

כיוון שההתנגשות בין ארה"ב ומדינות אירופה, בעיקר גרמניה ויפאן נמשכת כלל לא ברור, כי באמרה "המילה האחרונה", לגבי שער הדולר.

אפשר, ואף יש ציפיות בכיוון זה, כי הנושא יועלה בדיונים בוועידת קרן המטבע והבנק העולמי המתכנסת בסוף השבוע בוושינגטון. פתרון זה עשוי לקרב את העמדות בין המדינות הנוגעות בדבר.

בינתיים מסתבר כי הבנק המרכזי של אנגליה התערב ביום שלישי בשוק המטבע ומכר מרקים כדי להגן על הלי"ש ואילו הדולר המשיך להתאושש.

שגריר חוף־השנהב

(העברה מעמוד 1)
מחלקת הטקס של משרד החוץ ובני משפחתו של השגריר (אשתו ושני ילדיו), אשר הגיעו לישראל לפניו.

מפאת כבודו של האורח ביקשו מקבלי פניו להוציא את מטענו משער צדדי, אך השומר שלח אותם אל ביקורת המכס: "שגריר או לא שגריר, כולם צריכים לעבור דרך המכס".

השגריר החדש, בבהיקומה תעצמה במקל־הליכה עקב צליעה, אינו מכיר את ישראל. מעולם לא שירת ולא ביקר בה. תפקידו הקודם היה כיועץ ראשון בבריסל. מישכנו יהיה בבניין שבו שכנה שגרירות חוף־השנהב בירושלים עד לניתוק היחסים הדיפלומטיים בעת מלחמת יום־הכיפורים.

חוף־השנהב היא המדינה השלישית אשר מסכימה כי שגרירותה תשכון בירושלים. שתי האחרות הן קוסטה־ריקה ואל־סלוואדור. בעבר.

3 אנשי

(העברה מעמוד 1)
להעמידם לדין, זאת על פי חוק לשכת עורכי הדין.

מקור "מעריב" מציין כי מבחינה פורמלית לא מצויים בידי לשכת עורכי הדין שמותיהם של שני אנשי השב"כ ולכן פנתה הלשכה ליועץ המשפטי בבקשה שיעביר לידיה את שמות היועצים המשפטיים של השב"כ.

מאחר ועד כה לא הועברו שמותיהם של שני היועצים המשפטיים של השב"כ ללשכת עורכי הדין, הרי עדיין קיים ספק אם אכן יעמדו השניים בסופו של דבר לדין.

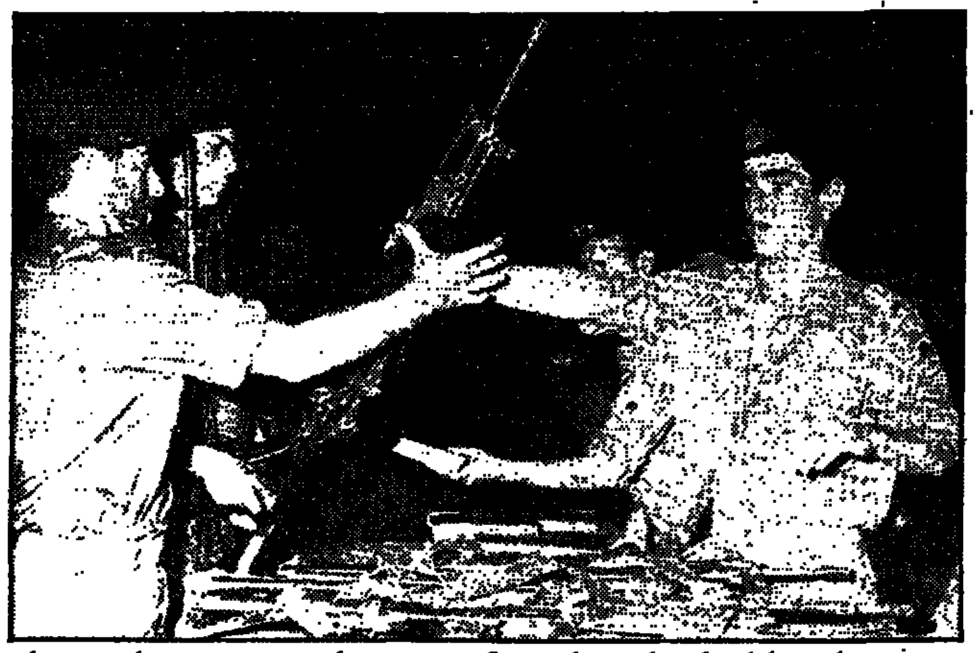

"שום איש לא יוכל לנו, לא מלחמה ולא טרור" אמר אמש אלוף פיקוד הצפון, אלוף יוסי פלד, בטקס השבעה של טירוני "גולני", שנערך ברחבת הכותל המערבי ובמהלכו קיבלו החיילים את נשקם האישי וספר תנ"ך. הקריאה "אני נשבע" שיצאה מגרונותיהם הדהדה ברחבת הכותל. המגוייסים החדשים שמעו גם את ברכת מפקד החטיבה ורב החטיבה. בתום הטקס נערך במקום מפגש משפחתי בין החיילים למאות קרוביהם שהגיעו עמוסים במזון ובמשקאות. (כתב: אריה בנדר, צילם: יוסי זמיר).

לפתע עפו לשמיים

(העברה מעמוד 1)
ראשי הישובים בצפון, בשובו מסיור בדרום לבנון.

"הגורם המנחה את פעולות חיזבאללה בעת האחרונה מצוי באיראן, ואילו סוריה מאפשרת את הסיוע האיראני לפעילות נגד רצועת הבטחון. הסורים והאיראנים מעדיפים לפעול נגד רצועת הבטחון בדרום לבנון על פני פעילות בביירות ובגזרת יוניפי"ל" – הוסיף שר הבטחון.

השר רבין אישר, כי צה"ל הגביר את נוכחותו לאורך הגבול הצפוני, במטרה "לשבור" את הנסיונות לתקוף את המוצבים של צד"ל בחלקה הצפוני של רצועת הבטחון.

שר הבטחון ביקר אתמול ברצועת הבטחון בלווית הרמטכ"ל, אלוף פיקוד הצפון וקצינים בכירים. רבין נפגש עם מפקד צד"ל, גנראל אנטואן לחאד ושוחח עם חיילי צד"ל.

לאחר שסייר לאורך גבול הצפון ובאזור עיישיה שהיה מוקד למיתקפות השיעיות על מוצבי צד"ל, אמר שר הבטחון, כי מצא את חיילי צד"ל במצב טוב וכשירים למלא את תפקידם באזור. שר הבטחון הבטיח לגנראל לחאד כי צה"ל יעניק גיבוי מלא לצד"ל בכל חלקי רצועת הבטחון.

מטוסי חיל־האוויר תקפו אתמול אתרי יעדי מחבלים במורדות לעיירה דאמור, מדרום לביירות. דובר צה"ל מסר, כי היעדים שהותקפו שכנו על גב ההר, ממזרח לעיירה דאמור והם כללו מיפקדה ובסיסי יציאה לפיגועים של ארגון ה"חזית הדמוקרטית". המבנים היו מרוחקים ממקום ישוב. אחד מהם שימש גם כמיפקדה של פלג אבו־מוסא.

נמסר, כי התקיפה אתמול נערכה במסגרת מדיניות צה"ל להכות במחבלים בבסיסי היציאה שלהם. הפגיעה היא גם בבחינת אזהרה לאש"ף, לבל ינצל את המצב שנוצר באחרונה בדרום לבנון.

גורם צבאי בכיר גילה, כי בכל התקפות חיל־האוויר האחרונות עסק גם אש"ף וכי לצה"ל ידוע כי קיים שיתוף פעולה הדוק בין ה"חיזבאללה" לבין מחבלים פלשתינים.

רדיו ביירות דיווח אתמול, כי המרכז הדתי בצור נפגע שלשום מארבע רקטות וכתוצאה מכך נפגעו 13 איש. מעריכים כי חלקם נהרגו. הבניין משמש מיכללה דתית יוקרתית של השיעים.

גורמים בדרום לבנון דיווחו אתמול, כי בכפרים שיעים מעבר לגבול הבטחון החלה בריחה של תושבים, בעקבות הידיעות על ריכוזי כוחות של צה"ל.

תושבי העיירות והכפרים הדרוזיים בהר השוף נתונים בחרדה רבה, בעקבות הפצצת מטוסי חיל־האוויר על מפקדות המחבלים הפלשתינים הפרו־סורים בהר. רדיו "קול ההר" של הדרוזים, שתיאר את התקפה דיווח, כי "גלים של מטוסי־קרב הריפו לפתע בשמי ההר והנמיכו טוס לעבר בניינים גדולים בשלוש עיירות דרוזיות עיתת, כיפון, וביסור. תוך דקות אחדות התרוממו הבניינים באוויר. ההפצצה היתה בגיזרת העיירה עלאיי, בירתו של השוף.

הבניינים שהיו פעם מרכזי נופש של תיירים עשירים מסעודיה והמפרץ הפרסי, נהפכו באחרונה למפקדות של שני אירגוני המחבלים – "החזית הדמוקרטית" של נאיף חואתמה והפורשים מ"אל־פתח" של "אבו־מוסא".

לדברי "קול ההר", ירו הפלשתינים לעבר המטוסים טילי סאם־7 סובייטים, שהתפוצצו באוויר מבלי שפגעו ביעדים. בהפצצה נפצעו, לטענת הרדיו, שלושה פלשתינים.

(סייין) מועצת הבטחון של האו"ם אישרה אתמול, *ברוב של 14 קולות ובהימנעות ארה"ב, הצעת החלטה צרפתית, הקוראת לנסיגתם מדרום לבנון של כל הכוחות הנמצאים שם בצורה בלתי חוקית, לשרירות כוח יוניפי"ל עד לגבול הלבנוני־ישראלי.*

ההחלטה "מגנה בתוקף" את ההתקפות שבוצעו לאחרונה על חיילי האו"ם וקוראת למזכ"ל האו"ם להגיש למועצה תוך שלושה שבועות דין וחשבון על ההתקדמות שהושגה.

משקיפים מסרו, כי צרפת מתכוונת להעלות את הנושא בפעם נוספת בפני מועצת הבטחון, לאחר שיתקבל הדו"ח של המזכיר הכללי.

משרד החוץ האמריקני הגיב אתמול על ההפצצות הישראליות בלבנון בתשובה השגרה: "ארה"ב מביעה צער על האלימות מכל הצדדים וקוראת לנסיגת כל הכוחות הזרים מלבנון, תוך הבטחת שלמותה ויציבות ממשלתה".

נשיא סוריה, חאפז אסד, הזהיר בראיון לשבועון השמאל הלבנוני "אל־חקיקה", כי סוריה תשיב לישראל בכוח אם צה"ל ינסה לפלוש ללבנון. לדבריו, צעדי הגמול של סוריה "יהיו השעם נורצים ויפתיעו את כולם".

נשיא לבנון, אמין ג'מייל אמר בהודעה שפירסם ביום השנה הרביעי להיבחרו כנשיא, כי יציאת כוחות השלום של האו"ם מדרום לבנון היא בבחינת אסון לארצו, משום שישראל עלולה לנגוס בעוד חלק של לבנון.

"מוטב שישאל את הקצינים שלו בקיבוצים בגבול הצפון מה דעתם, לפני שהוא מציע הצעות" – אמר הלילה שר הבטחון יצחק רבין, בתגובה לדברי מזכ"ל מפ"ם, ח"כ אליעזר גרנות, שהביע התנגדות לקיומה של רצועת בטחון בדרום הלבנון. רבין אמר את הדברים בחיפה בסעודת ערב חגיגית של אגודת ידידי בית החולים רמב"ם.

רבין שב והדגיש, כי "מדיניות רצועת הבטחון" מאז פינוי לבנון, הוכחה כנכונה, למרות שמאז נהרגו עשרה חיילי צה"ל, שניים נישבו ו־70 אנשי צד"ל שילמו בחייהם. "עם כל זאת, ולמרות הצער על הקרבנות, אין להשוות את המצב הנפגעים לפני ואחרי הפינוי", אמר.

"סוריה היא הגורם העיקרי המונע כיום שיבתו של אש"ף ללבנון. גם הירדנים שכבשו שפניו של עראפת אינם להסדר ולהבנה במזרח התיכון" – ציין שר הבטחון, במפגש המסורתי היהודי־ערבי לזכרו של יגאל אלון בקיבוץ גינוסר. רבין הדגיש, כי הוא רואה בחיוב את ה"טיפול המיוחד", הלא נעים, שמעניקה ירדן לכל תומכי אש"ף בעבר ובהווה, לעומת היחס הטוב שמעניקים הירדנים לתומכי הקו המתון.

יוסף צוריאל מוסר:

המצב הבטחוני בצפון גרם לדחיקת הנושא המדיני הצידה. בהעדרו של שר החוץ מהארץ, נדחה הדיון בביקור פרס בארצות הברית במספר ימים.

אמש נמסר, כי למרות ששמועות רבות בצפון, מגלה ארצות הברית רגישות רבה לנעשה באזור. בהתאם להסדרים הקיימים בין שתי המדינות, נערכים חילופי מידע והערכות שמטרתם מניעת הסלמה במצב.

אלוף דוד מימון

(העברה מעמוד 1)
לערעורים של צה"ל, נפגש שלשום עם שר המשטרה חיים בר לב וסוכם באופן עקרוני ביניהם כי האלוף מימון יקבל את התפקיד. בית המשפט הגבוה לצדק ידון הבוקר בעתירתם של שלושת הקצינים בשורות בתי הסוהר להשיבם לתפקידים שמילאו בטרם פורסמה הפרשה.

הקצינים – סגן גונדר שמעון מלכה, רב כלאי חיים גליק ומישר רבי שגיא, מבקשים מבג"ץ, באמצעות פרקליטם צבי טרלו, שדו"ח מבקר המשטרה, מסמכים ועדויות יובאו בפני בית המשפט העליון, כדי שישמשו בסיס לטענותיהם. לטענתם, העברתם מתפקידיהם נעשתה שלא כדין, ללא סמכות ומתוך שרירות לב.

שר המשטרה חיים בר לב אמר אתמול בישיבת ועדת הפנים של הכנסת כי לא השתכנע שכל טענות המתלוננים נגד רפי סויסה היו בדיות נקיות: "כשבאתי להחליט אם להשאיר את סויסה בתפקידו אם לאו, כבר ידעתי, לאחר בדיקת המשטרה, שהחשדות הפליליים הם השמצות". שר המשטרה לא התייחס לעובדה שהיועץ המשפטי לממשלה החזיר חלק מחומר החקירה המשטרתית להשלמות נוספות במשטרה.

שלושת הקצינים המתלוננים סרבו אמש להגיב על דברי שר המשטרה בטענה שעורך דינם ציווה עליהם לשתוק.

ועדת הפנים של הכנסת הביעה אתמול הערכה לפועלו של הנציב המתפטר רפי סויסה והודיעה בהחלטה כי היא מצרה על התפטרותו אך מכבדת את צעדו. הוועדה נמנעה מלקרוא לו לחזור בו מהתפטרותו.

בישיבה הביע ח"כ עובדיה עלי (ליכוד) תמיהה מדוע הנתונים לגבי הארועים בשורות בתי הסוהר מוכיחים כי חלה עלייה חמורה במספר הבריחות, אי הורה מתופשה ומספר השביתות, ב־1985 לעומת 1984: "ההגיון אומר שהיה צריך להיות מצב הפוך, שתחול ירידה בתופעות אלה אם נוקטים מדיניות ליברלית ושיקומית. יש צורך לבדוק מה היו השפעותיה ותוצאותיה של המדיניות שהנהיג סויסה ואם היא מבדיקה עצמה".

ח"כים רבים הביעו את הערכתם לרפי סויסה, אולם כמה מהם הדגישו כי אין זה סותר את דרישתם לפטרו.

רפי סויסה עצמו אמר בוועדה כי פעל מתוך אהבה לאסירים ובני משפחותיהם. הוא קרא לח"כים שהעלו את הטענה כאילו הותקף על רקע מוצאו העדתי, לא לשוב ולהעלות דברים אלה משום שאינם נכונים: "עובדה היא שהשר בר לב, שהוא לא מרוקאי או ממרקש, מינה אותי והוא זה שניסה להניא אותי מלהתפטר. קיבלתי תמיכה לאורך כל הימים בהם עבדתי מפרופסורים ודוקטורים אשכנזים ולא־אשכנזים כאחד".

בקול נרגש הוסיף גונדר סויסה ואמר: "נפצעתי קשות, הוענשתי בצורה חמורה ללא כל פרופורציה למה שנכתב בדו"ח. משפחה שלמה הוענשה. בעתונים היה רק סויסה בכל מקום".

סויסה מתח גם ביקורת מרומזת על מבקר המשטרה, אלוף (מיל.) אברהם ארד: "ידעתי מלכתחילה, וגם אמרתי את זה לשר בר לב, כשנודע לי שמינה את האלוף (מיל.) ארד לבדוק את תלונות הקצינים, שהתוצאה תהיה לא טובה".

אתמול התראיין רפי סויסה בתכנית "ערב חדש", והתייחס בפעם הראשונה בפומבי לדו"ח מבקר המשטרה. בקשר לעזרה שהעניק מנהל כלא רמלה, פרץ חן, לכתבת "העולם הזה" בעניין רמיאגיל, אמר סויסה כי קרא את הראיון בארה"ב ואינו יודע דבר על הפרשה. בתגובה לקריאתו של מנהל כלא רמלה פרץ חן, לערוך עימות בינו לבין הנציב בעזרת מכונת אמת, אמר סויסה: "לי אין שום בעייה להיבדק במכונת אמת ולהתעמת עם ידיעתו של חן. כל אחד מחפש מטריה לחסות את עצמו. בתקופה הזאת שום דבר לא מפתיע אותי. אני לא מתפתיירים ואם היה זה נכון שידעתי הייתי אומר זאת".

זכו בלוטו

בהגרלת הלוטו מספר 38/86 שנערכה אתמול עלו בגורל המספרים הבאים: 3, 7, 9, 25, 32, 40 והמספר הנוסף: 12.

אברהם טמיר נפגש עם פקיד סיני בכיר

השיחות עם אנשי מימשל סינים המתקיימות שנתיים לא חרגו מנושאי חקלאות וטכנולוגיה

מאת יוסף צוריאל

אברהם טמיר, מנכ"ל משרד ראש הממשלה, נפגש לאחרונה עם פקיד בכיר במימשל הסיני ומקורות ממשלתיים מסרו כי זו חוליה בשרשרת שיחות המתקיימות עם אנשי מימשל סיניים בשנתיים האחרונות.

תחומי ההתעניינות של שליחי המימשל הסיני בשיחות עם נציגים ישראלים הם סיוע ישיר, סיוע באמצעות ארצות הברית. הם מדגישים את רצונם בסיוע זול, ואם אפשר בחינם.

נודע שעד כה לא עלו בשיחות נושאים פוליטיים. עניינם של הסינים לא חרג מעבר לבחינת אפשרויות לסיוע בתחומי חקלאות מתקדמת וטכנולוגיה חדישה.

נשרף הבית שבו חי יגאל אלון בגינוסר

מאת יהודה גורן

ביתו של יגאל אלון בקיבוץ גינוסר עלה באש לפני מספר ימים.

בדיקה שנערכה גילתה כי השריפה נגרמה כתוצאה מקצר חשמלי. הבית שעלה באש שימש במשך 30 שנה את רות ויגאל אלון ובו התארחו גדולי עולם בעת שכיהן כשר בממשלה, ובמיוחד כאשר היה בתפקיד שר החוץ.

בקיבוץ גינוסר שיגאל אלון היה אחד מחבריו זוכרים לו חסד נעורים. מיד לאחר הדליקה הוחלט לבנות מחדש את הבית אף שהאלמנה רות אלון כבר אינה מתגוררת בו.

אורתופדים מהארץ ומאירופה יתכנסו ב"שיבא"

כנס של הרופאים האורתופדים הבולטים ביותר של אירופה וישראל שייערך מחר יציין את יום השנה העשירי לפטירתו של פרופסור ארנסט שפירא, שנחשב בשעתו לאחד מענקי הרפואה בישראל.

הכנס והאזכרה יערכו בבית החולים על שם "שיבא" בתל השומר. פרופ' שפירא, שהיה בעל שם עולמי בתחומו, עמד בראש האגף האורתופדי של בית החולים וניהל שתי מחלקות אורתופדיות ואת מרכז השיקום.

האזכרה תיערך בשעה 4 אחר הצהריים ליד המצבה שהוקמה לזכרו במרכז השיקום שהקים (פרופ' שפירא תרם את גופתו למדע וציווה שאיבריו לא יטמנו בקבר).

פרופ' יצחק פרין, ממארגני הכנס, מסר כי ההרצאות בכנס הבינלאומי ייערכו ב"בית סורסקי", המצוי בשטח בית החולים, החל משעה תשע בבוקר. בין היתר ידונו המתכנסים בנושא הפילוסופיה של האורתופדיה.

השר שפירא: לא אתקשה לעבוד עם זבולון המר

ישוחרר כנראה מבית החולים בשבוע הבא

מאת מנחם רהט

השר יוסף שפירא, ישוחרר כפי הנראה מבית החולים בו הוא מאושפז בשבוע הבא.

השר שפירא אושפז לפני 4 שבועות, עקב חדירת זיהום לגופו. בימים אלה הוא שב לפעילות פוליטית חלקית, הודות לשיפור רב שחל במצבו. רופאיו אומרים שקיימת סבירות גבוהה שהוא ישוחרר מבית החולים בשבוע הבא.

שפירא אמר אמש כי הוא מצפה לחזור לעבודה סדירה ולהנהיג, יחד עם זבולון המר, הלשכה החדשה והצרות המזכירים, את המפלגה הדתית לאומית לאחר התחדשותה.

שפירא דחה את השמועות כאילו יתקשה לעבוד בכפיפה אחת עם המיועד לשר הדתות מטעם המפד"ל, חבר הכנסת זבולון המר. "הנהגת המפלגה נבחרה בדרך הדמוקרטית ביותר שידעה הפוליטיקה הישראלית מעודה", אמר השר והצהיר כי יפעל בהסכמה ובהרמוניה עם המוסדות והאישים שנבחרו. "אין כל מקום לוויכוחים, עלינו לפעול יחד" – אמר.

השר שפירא אמר כי ועידת המפד"ל הוכיחה שקמה תנועה דתית מחודשת, ובכל המוסדות שנבחרו יש רוב לקו הלאומי. לדעתו, מייצגים ההנהגה והמוסדות החדשים את דעתם האמיתית של אוהדי המפלגה, בניגוד לדיבורים בעיתונות כאילו סטתה המפד"ל ימינה בניגוד לדעת בוחריה.

יוסקה שפירא אושפז לאחר שסבל מכאבי ראש וחום גבוה, שמנעו ממנו להשתתף בוועידת המפד"ל. אתמול חדלו מיחושי הראש ומידת חומו נעשתה נורמלית – דבר שאיפשר לו להגיב עתה לראשונה מאז אישפוזו על האירועים במפלגתו.

בעת אישפוזו, ביקרו את השר שפירא השרים יצחק שמיר, משה ארנס, הרב יצחק פרץ, וחברי הכנסת זבולון המר ויצחק מודעי.

היום שרב

מזג אוויר שרבי, חם ויבש, בעקבות שקע שרבי שנע מלוב, צפוי היום ברחבי הארץ – מסר אמש חזאי השירות המטאורולוגי.

הטמפרטורות יגיעו בירושלים ל־34 מעלות; בתל־אביב ובצפת ל־35 מעלות; בחיפה ל־35 מעלות; ברמת הגולן ל־36 מעלות; בטבריה ל־38 מעלות; בשפלה ל־39 מעלות; בעפולה ובבאר־שבע ל־40 מעלות; ול־42 מעלות ביריחו ואילת. (ע.)

פרס מבקש מ"שינוי" לא לפרוש מממשלת שמיר

ההכרעה תיפול במועצת "שינוי" בעוד שבועיים

מאת מנחם רהט

ראש הממשלה שמעון פרס ושרים נוספים ממפלגת העבודה פנו לתנועת "שינוי" לא לפרוש מהממשלה לאחר הרוטציה, כדי לא להחליש את האגף המתון בממשלת שמיר.

השר אמנון רובינשטיין אמר כי יעביר את הבקשה למועצה הארצית של "שינוי", שתתכנס לדון בשאלה זו ב־8 באוקטובר. בפני חברי מועצת "שינוי" יוצגו גם מימצאי סקר שממנו עולה כי למעלה מ־70 אחוז מהציבור סבורים שלאחר הרוטציה חייבות המפלגות לתמוך בממשלה.

בסקר, שהוזמן על ידי "שינוי" ונערך בידי מכון סמית בירושלים, נשאל כל משתתף כיצד לדעתו חייבת לנהוג לאחר הרוטציה, המפלגה שהוא תומך בה. 37% מהציבור סבורים כי יש לתמוך בממשלה במידה רבה, אך רק 4.2% מתומכי "שינוי" סבורים כך. שליש מהציבור הישראלי השיבו כי יש לתמוך בממשלה רק בתנאי שתמשיך במדיניות הממשלה הנוכחית. אולם, רק 42.5% מתומכי "שינוי" הציגו עמדה דומה. את הדעה שעל המפלגה לחכות להזדמנות של אי הסכמה בנושא עקרוני, לפרק את הממשלה וללכת לבחירות חדשות, השמיעו 10.5% מקרב כלל הציבור, ו־20.3% מקרב אוהדי "שינוי".

השר אמנון רובינשטיין אמר אתמול, כי תוצאות הסקר לא ישפיעו על עמדתו האישית בשאלה אם עליו לכהן בממשלת שמיר לאחר הרוטציה. את דעתי בנושא, אמר, אשמיע תחילה בפני חברי מוסדות "שינוי".

אתמול התקבלו בלשכת השר נתוני סקר דעת קהל שנערך לאחרונה על תיפקודו של השר רובינשטיין. על פי תוצאות הסקר, סבורים 10.7% מהציבור כי הוא ממלא את תפקידו "טוב מאד", ו־37.4% בציבור הרחב סבורים כי רובינשטיין ממלא את תפקידו "טוב". 28.3% סבורים כי תיפקודו "בינוני". על תיפקוד גרוע הצביעו 10.7%. לשאר אין דעה על תיפקודו של שר התקשורת.

صكنا من الاهل

هكذا من الأصل

יומן מעריב

אינטרסים הדדיים

התשיבות האמיתית בפגישת ראש ממשלת ישר־אל שמעון פרס עם שר החוץ הסובייטי אדוארד שווארדנדזה בבניין האו"ם בניו־יורק היא בעיקר בפתיחות ההדדית שהיתה בה. שני האישים העלו טיעונים לגר־מר של עניין וכל אחד הקשיב לדברי זולתו.

מלכתחילה לא תלו בפגישה זו תקוות אל מעבר למה שהיה בה. שנים רבות העבירה ישראל את טיעוניה ותב־עותיה למעצבי המדיניות הסובייטית באמצעות גורם שלישי. גם באותן פגישות נדירות שקיימו דיפלומאטים ישראליים עם עמיתים סובייטיים השיחות היו מקוטעות ולרוב הבימה הפולמוסית העיבה על הצד העינייני. הפעם היתה הזדמנות לראש ממשלת ישראל ולאחר הבכירים בהנהגה הסובייטית להציג נושאים ולהעלות טיעונים במישרין – כל אחד מנקודת המבט של מדינתו. לכאורה, זה נורמאלי, אך לא ביחסי ברית־המועצות־ישראל. פגישת של־שום מהווה רק ראשית סימן של חיפושי דרך לנירמול.

יש סיבות טובות לישראל להיות מעוניינת בנירמול. הקשרים והפעילות שלנו בזירה הבינלאומית לוקים בחד־סר ללא יחסים עם ברית־המועצות. ומעל ומעבר לכך – עומד לנגד עינינו, כמדינת היהודים, אינטרס־על: פתי־חת דרכים לעליית יהודי רוסיה הרוצים בכך.

אולם אין ספק, כי גם לבריהיים יש אינטרס בניר־מול. אם לאחר פגישת הלסינקי, שהתרכזה בעניינים שוליים, באה שיחת פרס־שווארדנדזה, שבה הועלו הנושאים המרכזיים, הרי הדבר מלמד, שהסובייטים, אולי לא פחות מאתנו, מעוניינים בנורמאליזאציה. הכ־יוון שהאינטרסים הם הדדיים – עלינו להביא על השול־חן את נושא העלייה כתנאי בל יעבור.

עוד פרשיה בשב"ס

העובדה, שבשבועון „העולם הזה" נתפרסם לא מכבר „ראיון" עם הנאצי ג'ון דימיאניוק, ראויה היתה לקנאתם של עיתונאים בשל ההצלחה, או לסלידתם מפ־ני הראיון לראיין פושע שכמותו.

אבל עכשיו, משחשף סופר „מעריב" אילן בכר את מה שהתחולל מאחורי הקלעים – או ליתר דיוק: מאחורי חומות כלא איילון – כדי לאפשר את „פיברוקי" של הראיון ההוא, ראוי ששר המשטרה יביא לחקירה מקיפה ורצינית בקשר למתחולל בין כתלי הכלא.

יש רגליים לסברה, כי לא רק מפקד הכלא ההוא, אלא גם נציב שירות בתי־הסוהר נתנו יד לפירסומו של ראיון שלא היה ולא נברא.

מדאיגה במיוחד העובדה, שמפקד כלא ונציב שב"ס נתנו לכאורה יד להונאת עתון ולקידום אינטרסים של עורך־דין ע"י אספקת „תשובות" לשאלון של עתונאית.

תופעה חמורה ביותר היא, שפקידי ממשלה – ועוד עובדים בכירים של שירות בתי הסוהר – נתנו יד לתר־מית זו. העובדה שגנדר סויסה מעורב בפרשה זו היא מצערת שבעתיים. הצרות, באמת, באות בצרורות.

שר המשטרה חייב להוכיח שהוא מסוגל להשתלט על הנעשה לא רק במשטרה, אלא גם בשירות בתי הסוהר. מתרחשים שם יותר מדי דברים מוזרים וחמו־רים מכדי שימשיך לנהוג בלפידם במידה מופלגת של מתינות וסלחנות. מנבחר ציבור נדרשת נחרצות בכל ימות השנה, לא כל שכן בשבתוך אותה המערכת שהוא נושא בלפיה באחריות־על פרשיה רודפת פר־שיה סביב אותו אדם שהוא בכפיפות לו.

תחרות הבנקים

העובדה שבנק הפועלים הגיע למקום ראשון במאז־ן, למחצית הראשונה של שנת העסקים 1986, איננה ההזדמנות הנבונה לברכו על הגבורה, כפי שאין מקום לפרס־ניחומים לבנק לאומי שבאילו איבד את הגבורה.

גודל המאזן מושפע מאירועים בעלי אופי מיוחד כגון החלק הדולארי לעומת החלק הצמוד למדד. אבל בעיית הבנקאות כאן היום איננה בגודל המאזנים אלא ברווחיות ובהתייעלות המערכת. בתחום זה אין בשורות משמחות.

הסיוע שהעניקה הממשלה השנה למפעלים גדולים שנקלעו לקשיים כספיים איפשר לבנק הפועלים להתג־בר על סכנות שנשקפו לו מחובות מסופקים. אבל עדיין קיימת בעיית ריכוזיות החובות כשלווים גדולים מהווים אחוז גבוה מכלל ההלוואות. יהיה צורך להתמודד עם המצב ולשנותו כדי לצמצם את הסיכונים של המערכת.

כיוון שהבעייה המרכזית של הבנקאות בישראל כיום היא הרווחיות מאכזב לקבוע שכאן לא היתה התקדמות בשנת־העסקים הנוכחית ואף יש נסיגה רצינית. הדבר מושפע מכך שהבנקים לא עשו די את המוטל עליהם מבחינת התייעלות וצמצומים ובאותו זמן קיימת הקפאה בעמלות על השירותים הבנקאיים. מובן שההפרשות לחובות מסופקים משפיעה אף היא על הרווחיות. התוצ־אות העסקיות בתחום זה מדאיגות.

הכתובת על הקיר בבנקים היא: מגעד פריון המניו־ת שבהסדר ב־1988. עמיי נתוני הרווחיות קלושים הסיכויים שהבנקים יוכלו לעמוד באותו זמן מאחורי מניותיהם. אבל גם אם יעד זה לא ניתן להשגה יש להגביר את המאמצים להתקדם לקראתו במירה בלש־הי. מאמצי הבנקים חייבים להתרכז בהתייעלות הרוו־חיות ולייחם פחות חשיבות לגודל המאזנים.

מעריב — המו"ל: הוצאת מודיעין בע"מ, בית דפוס „מעריב" בע"מ

עורך: עידו דיסנצ'יק
סגן עורך: יובל אליצור
סגן עורך: לוי יצחק הירושלמי
ראש מערכת המוספים: יעקב ארז
ראש מערכת החדשות: אברהם תירוש

יו"ר מועצת המנהלים: עובד בן עמ"י
מנכ"ל: אמיר דורון
מנכ"ל: שמעון חפץ

עזריאל קרליבך	מייסד ועורך	1956–1948
אריה דיסנצ'יק	עורך ראשי	1974–1956
שלום רוזנפלד	עורך ראשי	1980–1974
שמואל שניצר	עורך ראשי	1985–1980

(C) כל הזכויות שמורות ל„מעריב"

שעון הקיץ הביא לירידה בתאונות (מן העתונות)

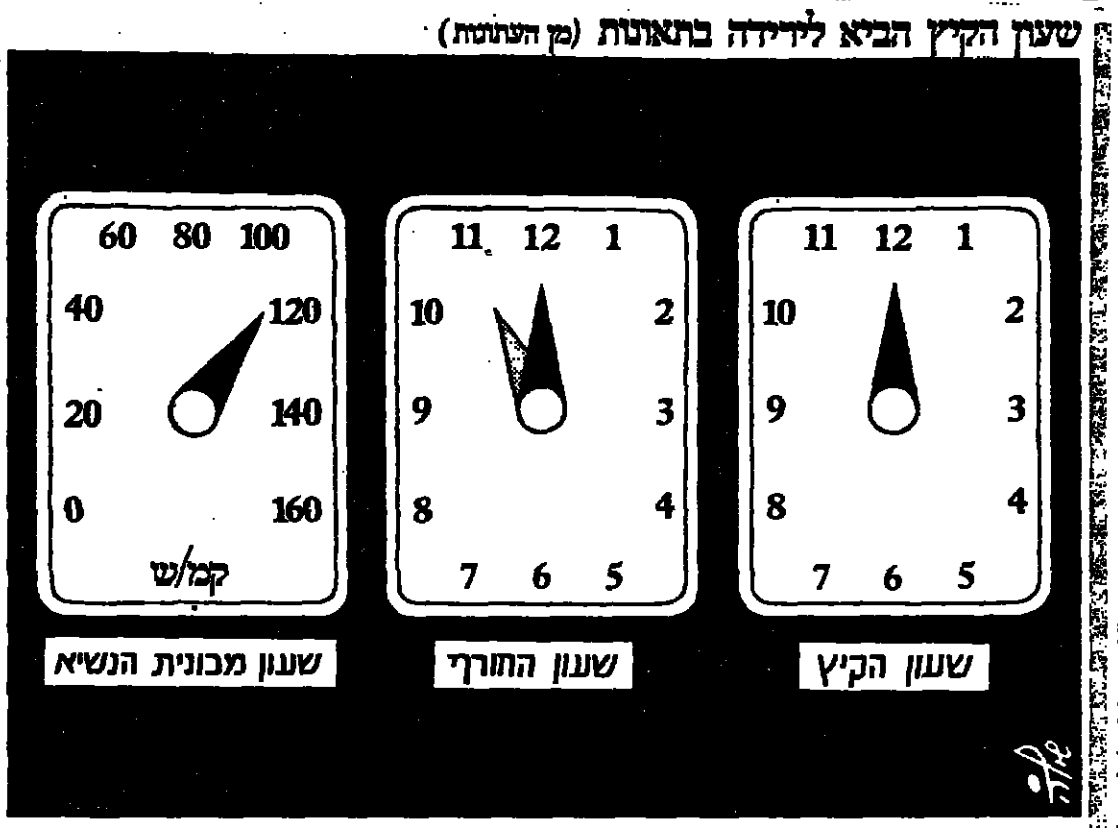

משה דור

המהדקים

החייל האמיץ שווייק, גיבורו בך האלמוות של יארוסלאב האשק, היה נושא בכיס חולצתו אישור רשמי שהוא אידיוט. כל אימת שנקלע לצרה כלשהי, היה שווייק מניף את האישור, החתום בידי רופאי צבאו של הקיסר ירום הודו, והמתנכלים לו נאלצו להני־חו לנפשו.

לנו אין אישורים כאלה, אבל להר־גיש כאידיוטים – אנו דווקא מרגישים. ולא לראשונה. התחושה הזאת מלווה אותנו כבר זמן רב למדי, משעה שהחד לו להבקיע אלינו הידיעות על משכר־ותיהם של מנהלי בנקים מסויימים בארצנו ובכירידם.

באחרונה הבזיקו המיספרים על מירקע הטלוויזיה וכל בית ישראל ראו את הקולות. ניקח, למשל, את בנק לאומי לישראל, הידוע יותר בציבור בתואר בל"ל. בממוצע הרוויח כל מנכ"ל בבל"ל 450 (ארבע מאות וחמי־שים) אלף דולאר בשנה. בשנה שקדמה לכך השתכר כל מנהל 22,800 (עשרים ושניים אלף ושמונה מאות) דולאר לחודש. סך כל השכר של חמשת המ־נהלים הבכירים בבל"ל אשתקד הגיע ל־2,430,732 (שני מיליון ארבע מאות ושלושים אלף ושבע מאות שלושים ושניים) ש"ח, לרבות שכר, הפרשות והוצאות.

מדוע בחרנו להביא את הדוגמא של בנק לאומי? משני טעמים: הטעם האחד, שהבנק הזה איננו פרטי אלא ציבורי – הוא שייך להסתדרות הציו־נית העולמית. אגב, כשנשאל בשעתו יו"ר הנהלת הסוכנות היהודית והנהלת ההסתדרות הציונית, מר אריה דולצין, בעניין המשכורות של גדולי בל"ל, טען, שאינו מתמצא בחומר. אולי עכ־שיו הוא מתמצא. הטעם השני, שמכר בל היה על מי שכיהן עד לפני זמן קצר כיו"ר הדירקטוריון של בנק לאו־מי לישראל, מר ארנסט יפת – הוא פרש מכהונתו, ולא על־נקלה, בעקבות מסקנות ועדת־בייסקי לחקירת מפולת מניות הבנקים – לתבוע מאתנו, פעם ופעמיים בשנה, להדק את התגורה. והוא היה תובע זאת בלשון תקיפה, שאינה משתמעת לשתי פנים, ומצייר באוזנינו – בוודאי לא בכדי – מה יק־רה אם לא נציית לו.

זה לא הפריע, כמובן, למר יפת עצ־מו – ולעתודי־בנקים אחרים – לקבל את שכרו הצנוע מדי זמן קצוב, להדק את תגורת־הבטיחות במטוס (האם נט־עה בהניתנו, שמחלקה ראשונה היתה חביבה עליו יותר ממחלקת תיירים?) ולחשוב מחשבות קונסטרוקטיוויות על מצב המשק הישראלי ותקנתו, ואפילו להגשימן הלכה למעשה כשם שנוכחנו לדעת בבוא המפולת. ולא הפריעה לו במאומה הידיעה, כי הוא משמש בפיס־גת צמרתו של בנק השייך לכלל, ולא לפרט, ומשום כך אולי הוא צריך להר־את מופת לרבים, בקשוח על בקע חגו־רת ההידוק שלו, בצניעות של ממש, בחסכנות אמיתית, בהסתפקות־במועט שתוכה כברה.

לא הפריעה לו ולא הפריעה לקולי־גות. הם, העמיתים היקרים, לא למדו, כנראה, את הלקח עד עצם היום הזה. מהדקים, מהדקים – ומרוויחים, מרוויחים.

ואנו רק יכולים לשער – נוכח המי־ספרים שהיבהבו על המירקע, ועל־סמך מה שידוע לנו על תנאי־חייהם של שכירים רבים במדינה האת, שהחג־גורה מהדקת את בטנם עד שלשונם משתרבבת מפיהם – כיצד היה החייל האמיץ שווייק, זה שהזכרנו בראשית דברינו, נוהג אילו התגלגל למחוזותינו וצפה בטלוויזייתנו.

מן הסתם היה נכנס אל לשכתו (המהודקת) של איזה בנקאי לאומי (מהודק) שכזה ומציג לו אי־אילו שא־לות אידיוטיות של אידיוט מוצהר, שאחריהן היה הלז (אולי) מצטמצם קמ־עה באי־נחות בכורסת־המנהלים שלו. ואם היה אותו יו"ר דירקטוריון או מנכ"ל או סמנכ"ל מבקש להזעיק את אנשי־הבטחון ולהשליך מן ההדר את הטרדן, שמציק לו בקושיות נאיוויות, אם לא מטומטמות, על הסתירה שבין קופת־הכלל הריקות וכיס־היחיד הת־פוחים, שולף היה שווייק את אישורו המפורסם: ומה כבר ייתכן לעשות לאי־דיוט־עם־תעודות?

בינינו לבין עצמנו, אולי לא היינו מתעוררים על משכורותיהם המדהי־מות, המסתררות, של ראשי המשק הפינאנסי, ואפילו נוכח מה שמתחולל כעת בבתי־החולים בגלל משבר האחי־ות – כמה עוד אפשר לומר את המנגי־נה הידועה האת? – אילמלא בקע מעל גלי האתר קולו של איזה בכיר מן המ־ערכת הבנקאית, שדרש להתייצב כחו־מה בצורה בפני התביעות להעלאת השכר. והרי לא על צידקת הדרישה אנו מתווכחים כאן, אלא על זכותם המוסרית של אילי הבנקים להשמיע אותה.

את התגורות שלהם כבר הידקו?

לא, במחשבה שנייה הגענו למסק־נה, כי בעיני בנקאינו אנו עדיפים משווייק. אותנו לא היו מעזים לפנות אלינו כדרך שהם פנים. הוא זקוק היה לפתק, שיעיד בו מה טיבו, אבל אנו איננו זקוקים לשום אישור: כמו עמוד האש של אבותינו, האידיוטיות שלנו הולכת לפנינו.

רחל פטרון

החולם ששרד מהגולאג

דודי מארק היה משורר, חולם, אופ־טימיסט – אדם שראה את החיים בגוונים משעשעים ואירוניים גם יחד. הוא חי בברית־המועצות, ושפת עבוד־תו היתה יידיש. היה בעל השכלה של בית־ספר תיכון בלבד, אולם לימד את עצמו אנגלית על־ידי קריאת צ'ארלס דיקנס, צרפתית על־ידי קריאת אונורה דה בלזאק, גרמנית על־ידי קריאת שי־לר, ותריסר שפות אחרות באופן דומה.

לילה אחד, בשלהי 1943, התפרצו ארבעה אנשים מהמשטרה החשאית הרוסית, לבושים מעילי עור שחורים, לדירתו של דוד מארק בקויבישב. בעוד שוטר אחד מצמיד את דודי אל הקיר, סחבו האחרים את אוסף הבולים האהוב עליו.

כשהוא מלעלע בבולים נעץ מנהיג החבורה את אצבעו בדמויות, הדומות לאדולף היטלר ולבניטו מוסוליני, והתחיל לצרוח „שפיון! שפיון!" – „מר־גל" ברוסית.

דוד מארק, שהיה אז בן 57 וחי בעו־לם של ספרים, הושלך לתא בכלא לו־ביאנקה הנודע־לשימצה במוסקווה. לאחר ימים מספר גררו אותו אל התו־בע. דודי, תמיד אופטימיסט, קיווה לט־הר את עצמו מאשמת הריגול המגוח־כת.

על הספסל ישב גבר בגיל העמידה במדי הצבא האדום, שהתבונן בתמורה בדוד מארק. שני שוטרים מהמשטרה החשאית אחזו את דודי בד־רועותיו.

„מארק יאקובלביץ' ראקובסקי?" שאל התובע.

„כן, חבר תובע", השיב דוד מארק בחיוך ידידותי.

„בחורה למעצר", אמר התובע וסגר את התיק לנגד עיני דודי.

למחרת שוב גררו את דוד מארק אל התובע. הפעם היה דודי משוכנע, כי יואשם רשמית ובסופו של דבר יוסר. שוב שאל אותו התובע לשמו ושוב הורה לו לשוב לתאו.

וכך נקרא דוד מארק לפני התובע כל יום, אחר־כך יום כן יום לא, ולבסוף – אקראית לחלוטין.

דודי, האיש שתירגם את „מועדון הפיקוויקים" ואת „מאראס בובארי" ליידיש, התפלל שיואשם במשהו, אפי־לו בפשעים הנוראים ביותר, ובלבד שתיאמר לו אשמתו, ייגזר דינו וייקבע גבול מסויים בזמן לשיחרורו מאי־הוודאות הזו.

לאחר שלושה חודשים שוב לא זימ־נוהו לפני התובע. השלטונות העלו או־תו על רכבת מטענים והעבירוהו לגול־אג, ל־15 שנה.

„אף פעם לא הגישו נגדי כתב אי־שום", סיפר לי דוד מארק בבר או לבקר אצלי ב־1959, כשעדיין הת־גוררתי בישראל. „אף פעם לא גזרו את דיני. אף פעם לא שפטו אותי". למרבה הפלא, עדיין אופטימי, הוא לא קונן מעודו על 15 השנים שנגזלו ממנו. „אבל היו לך הישגים גדולים, דוד", אמרתי לו, „התרגומים שלך, השירים שלך, המסות שכתבת".

„לא", אמר דוד מארק. „ההישג הג־דול ביותר שלי הוא ששרדתי בחיים". ואז סיפר לי איך מתו כל ידידיו, הסופרים, השחקנים והציירים היהו־דים־סובייטיים.

הם ניספו בלילה אחד של אימה עקובה־מדם באותו כלא לוביאנקה, ב־12 באוגוסט 1952. אותו לילה נרצחו חברו הטוב של דוד מארק, המשורר איציק פפר, והסופר פרץ מארקיש, וש־מואל פרסוב, שידע שפות כמעט כמו דודי מארק, והמשורר לייב קוויטקו, ואיציק נוסינוב, פרופסור באוניברסי־טה עם קהל מעריצים גדול. בסך הכל נרצחו בכלא 24 גברים בעלי שאר־רוח וכשרון יצירתי.

„היה להם משפט", אמר דודי מאר־ק, ובפעם הראשונה הופיע על פניו חיוך לעגני. „בדיוק. אני לא הואשמתי במאומה; הם הואשמו בכל דבר תחת השמש: בכך שהיו מורדים ומוכנים של האימפריאליזם האמריקני, בכך שקשרו קשר לייסד מדינה ציונית בקרים". הס־רי הגנה, אמר הדוד, הם האזינו להאש־מות במשך שבעה ימים, בלי להישבר אף פעם, בלי להודות באשמה.

דוד מארק הלך לעולמו ב־1982, בוואדשה, עיר מולדתו, והוא בן 96. זמן לא רב לפני מותו עדיין שקד על כתיבת עלונים ביידיש לקידום מסורד תיו של ארגון „סולידאריות".

במאה ה־20 רצח אנשים חפים מפ־שע שוב אינו מזעזע. אולם קשר נגד רוח האדם הוא פשע הרבה יותר מזעזע וציני. אם נרשה לביורוקראטים לטבוח את החולמים רק משום שהעזו לחלום, כי אז ניהפך לאנשים אפסיים, משועב־דים ובהמיים.

כפי שהיה עשוי לומר המשורר הב־ריטי רוברט בראונינג: אם האדם אינו רשאי לחלום – „בשביל מה קיים גן עדן?"

(רחל פטרון היא כותבת עצמאית, המתגוררת בבלומפילד, שבמדינת קונטיקט. מאמר זה תורגם מהעתון (The Hartford Courant

זוית חדה

הדראמה הבינַיבשתית

ראש־הממשלה, מר שמעון פרס, שוחח טלפו־נית מניו־יורק עם שר־האוצר, השוהה במק־סיקו, בעניין „משבר־האחיות". (מן העיתונות)

עכשיו, כאשר מטוסו של ראש־הממשלה נשק לאדמת־המול־דת, אחר שכבש את כל הפסגות האפשריות משני עברי האוקיאנוס, כבר מותר לגלות את סיבת כל הסיבוכים שנתעור־רו עד כה במשא־ומתן עם האחיות.

הממונה על השכר, מר הלל דודאי, בהיותו עובד־מדינה נאמן וממושמע, לא יכול, כמובן, לגלות מדוע בשלב הקודם הציע מה שהציע ובשלב הבא, באיחור לא קטן, תיקן את הצעתו כפי שתיקן ומדוע עדיין יש סיכוי, שבשלב הבא ישפר את תיקונו כפי שישפר.

האמת פשוטה בתכלית. העניין איננו בידיו, כשם שאיננו בידיו של שר־הבריאות ו/או מנהל משרדו.

העניין הוא בידיהם של השרים הכלכליים וכמה מהם שבור־ים בידיהן של המרכאות הבינלאומיות על פני שלוש יבשות.

מעשה שהיה כך היה:

כאשר כאן בארץ הגיעו אינפוזיות עד נפש, החליט שר־הב־ריאות – על דעת ההסתדרות, כמובן – לשבור את הקפאון במו"מ עם האחיות.

לשם כך ביקש להתקשר מיד עם שר־האוצר, מר משה נסים. אבל מר נסים לא היה בארץ, כי אותה עת שהה במקסי־קו. כל הקווים למקסיקו היו משום־מה תפוסים ולכן הוחלט לטלפן למר פרס בניו־יורק. וזאת, משתי סיבות: אל"ף – כדי שראש־הממשלה עצמו יועמד על חומרת המצב. בי"ת – כדי שפ־רס יטלפן למר נסים, שהרי מניו־יורק יותר קל להשיג קו למק־סיקו.

הצרה היא, שכאשר טילפנו מכאן לניו־יורק לא ידעו בדיוק היכן נמצא מר פרס. האם הוא בארוחת־בוקר אצל שולץ? האם הוא בארוחת־צהרים אצל המיליונרים היהודיים? האם הוא בארוחת־ערב אצל רייגן? ואולי הוא מתפלל מנחה עם הארכי־בישוף, או, להבדיל, מעריב אצל הרבי מלובאביץ'? ואולי הוא שרוי בעיצומה של שיחה עם שר־החוץ הסובייטי?

היה זה מיבצע לוגיסטי מסובך מאין כמוהו ולזכותם של אנשי הפמליה של ראש־הממשלה ייאמר, שלאחר שיחה טלפו־נית קצרה עם אברשה טמיר, ששהה אותה עת בפאריס בפגישה עם הסינים, הם הצליחו לאתר את מקום המצאו של ראש־המ־משלה בניו־יורק, וכך נתאפשר לשר־הבריאות לדבר אתו ולהע־מידו על חומרת המצב.

זה היה, כמובן, רק שלב אחד בדראמה הטראנס־אטלנטית. לא הספיקו יועציו של פרס להוציא מפיהם את המלה „שור־ארדנאדזה" וכבר הוקם הקשר עם מי שעל האוצר (שלנו) במק־סיקו.

השר נסים, כפי שאפשר לצפות מאחד החברים הלויאליים ביותר של ההנהגה הליברלית מזה ושל הליכוד מזה, אמר למר פרס, שהוא, כמובן, לא יוכל לקבל כל החלטה בנדון בלא להתי־עץ לפחות עם עוד שני שרים כלכליים בכירים. במקרה זה: שר־התיירות־והמשפטים, מר אברהם שריר, ושר התעשיה והמסחר, מר אריאל שרון.

לא היה זה פשוט כל כך לאתר את שני השרים: האחד כנראה בפיליפינים, אם עדיין לא המריא משם לסינגפור, או לקאטמאנדו, והשני אי־שם בדרום־אמריקה, שמטעמי הקשרים העדינים שיש לנו שם עם כמה מדינות מוטב לא לקרוא למקום בשמו.

החזיר, איפוא, השר נסים למחרת טלפון לישראל, וביקש את ראש־הממשלה.

איזה מהם? – שאלו אותו.

„מה משמע איזה?" התפלא השר נסים. „מר פרס, כמובן".

„מר פרס כבר יצא מניו־יורק, אבל טרם בא לארץ", אמרו לו, ולפיכך ראש־הממשלה הוא מ"מ ראש־הממשלה (או להיפך).

„בסדר", אמר נסים. „תנו לי את מר שמיר".

בטרם הצליחו לתפוס את מר שמיר הוא כבר היה באוויר. אמרו לו, איפוא, לנסים: „לא, כי מר שמיר באוויר".

„אז תנו לי את דוד לוי", התחנן השר ממקסיקו.

„מה לוי?" אמרו לו. „הרי לוי על ידך".

„מה על ידי? איפה על ידי?"

„באמריקה", אמרו לו.

„אז תנו לי איזה ממלא־מקום".

„טוב, מיד נעביר אותך אל סגן ראש־הממשלה ושר־החינוך, שהלילה הזה הוא ראש־הממשלה".

„בסדר", ענה נסים. „שיהיה נבון ובלבד שיהיה שם מישהו, שיגיד לי היכן אפשר למצוא את השרים שריר ושרון".

בעוד נמשך המו"מ בין השר נסים ממקסיקו ועוזריו שנשא־רו בארץ – והקשר נותק. הקו מת ואיננו עוד.

בימינו המטוסים מהירים מן הטלפונים. ועד שחודש הקשר ועד שהצליח סגן ראש־הממשלה לדבר עם נסים אתא בר־קר ושמעון פרס כבר חזר ארצה ובמרץ האופייני לו נטל את העניינים לידיו וביקש לארגן לו ללא דיחוי פיסגה טלפונית עם השר נסים.

„משה? מיד נתחיל לחפש את שריר ואת שרון, אבל אני מוכרח תחילה לברר אם שר־התיקשורת, אמנון רובינשטיין, כבר חזר לארץ. בלעדיו אין סיכוי לקבל קו להונולולו".

„מה הונולולו? איזו הונולולו?"

„הרי רצית לדבר עם השר שריר..."

קיצורו של דבר, עד שמר פרס הודיע לנסים היכן נמצאים שני השרים הכלכליים הבכירים ועד שנסים מצא את השר־רים כדי להתייעץ אתם, נאלצו השר מוטה גור והלל דודאי, בתמיכתם המלאה של קיסר והברפלד (שהיו בסוד הדראמה התיקשורתית הבינַיבשתית) לב־קש „פסק זמן", כשלתקופת־הה־מתנה הם מעלים את התוספת לאחיות משתי אגורות ליום לש־לוש (חמישים אחוז).

ומי שמת – מת. ככה זה בחיים.

פינג פונג

שאלות לרפאל בן מרדו בובטט
בעל באסטה לחמוצים ב"כרמל"
יו"ר ועד סוחרי השוק

ה"בסטאים" מתארגנים

מה פתאום מתארגנים סוחרי שוק הכרמל?

השוק נעשה חלש בשנתיים האחרונות, הקונים נעלמו והחלטנו להתארגן. לקח לנו חודשיים וחצי עד שהבאנו אותם לקלפי. אנחנו צריכים לשמור על האינטרסים של הסוחרים בשוק, לייצג אותם בפני העירייה ולעזור בתוכניות פיתוח ושיקום.

איך נערכו הבחירות?

הבחירות שנערכו שלשום בסניף הנד־קומי של חרות היו חשאיות ודמוקרטיות. הצביעו 83 בעלי באסטות, נבחרו שבעה חברים לוועד מתוך 14 מועמדים.

מה מטריד אתכם?

בעיית הבעיות, הפוגעת קשות בסוחרי הכרמל, היא ההיפרשוקים למיניהם, עם האשראים הגדולים. הם משמיצים אותנו. אנחנו שוק יפה, פתוח וזול. לנו אין מוצרי קרור ולא משאירים סחורה למחר. מתחילים בשני שקל ובסוף היום גומרים בחצי שקל. האשראי מפתה והפרסומים מבלבלים את הקליינטים. לנו אין כסף לפרסם מודעות ותעמולה לא הוגנת. אנחנו נשפר את איכות החיים בשוק, את הניקיון, הביטוחים האמינות ונחזיר עטרה ליושנה.

ובעיות אחרות?

יש לבסטאים גם בעיות עם הסוחרים מגולת בנימין וכליבו שלום, המחנים את רכבם במגרש החניה המיועד לעקרות הבית, עם האפורים המציבים דוכנים בפינת קלישר ובעיות בטחון בשוק.

יצחק בן־חורין

ד"ר דור מיכאל

מדוע נכשלה שביתת האחיות הראשונה

למרות שהמו"מ עם האחיות נמשך עדיין, ניתן כבר עתה לסכם שביתה זו ככשלון מוחלט ופגיעה קשה ביוקרת האחיות. למרבה הצער, מביא אותנו ניתוח האירועים, שקדמו לשביתה, למסקנה, כי מלכתחילה לא היה לאחיות שום סיכוי להצליח, וחבל, שמנהיגות האחיות לא קראו אל נכון את המפה [illegible] גם לא עכשיו.

אין בדברים אלה משום התייחסות לצידקת המאבק. כותב שורות אלה סבור, שיש לעשות כל מה שניתן כדי להיטיב את תנאי העבודה של האחיות וכדי למשוך אחיות בחזרה למקצוע, אבל, למרבה הצער, אין בשביתה כדי לקדם מטרות אלה.

● הגדרת מטרות: מתחילת המאבק לא היתה ברורה לציבור הגדרת המטרות של המאבק, וגם האחיות בשטח לא ידעו, למעשה, על מה הן שובתות. בתחילה דיברו נציגות האחיות על מטרה ארגונית בלבד, והכחישו כל כוונה לדרישות כספיות או אחרות. בהמשך, כאשר היה הרושם, שהמטרה הארגונית מושגת (הקמתה של חטיבת אחיות בתי־חולים במסגרת הסתדרות האחיות), הופיעו דרישות חדשות, בנושא תנאי העבודה של האחיות, ובהמשך, לקראת סוף המאבק, נוכחו נציגות האחיות, שיש להן גם תביעות כספיות. התפתחות זו של הדרישות יצרה יחס של אי־אמון כלפי האחיות, דבר שאיפשר למעסיקים לצאת מהעניין בקלות יחסית, בסיגנון של "דרישה אחת שלכן קיבלנו" (ארגונית) – "על השניה נדבר" (תנאי עבודה) ולגבי השלישית – "לא בא בחשבון" (תוספת שכר). בצורה זו תוארו נציגות האחיות כבלתי־אמינות, הממציאות בכל יום תביעות חדשות, בעוד עמדת המעסיקים נשארת ברורה ועקבית.

● הסברה: לאור האמור לעיל ברור, שלא ניתן לצאת לציבור בהסברה משכנעת, כיון שהטקטיקה של גילוי מטרות השביתה בהדרגה פגעה ביכולת האחיות להסביר את עמדתן. ההסברה של המעסיקים היתה עקבית וכרגיל, בלי לבחור באמצעים: תרגיל פרסום התלושים הסלקטיביים, שהופעל כמנו נגד הרופאים, הופעל גם הפעם, תוך פרסום חלקי של נתונים והתייחסות לנטו, ולא לכמות העבודה הנוספת שהושקעה כדי להגיע לסכומים אלה.

● עיתוי: האחיות בחרו בעיתוי, שלא יכול, כנראה, להיות גרוע יותר. בממשלת האחדות לא יכלה השביתה לגרום זעזועים (בעת שביתת הרופאים איימו הדתיים – או לשון המאזניים בקואליציה – להפיל את הממשלה אם לא יימצא פתרון). הפעם לא היתה שום סכנה לקיום הממשלה, מה שאיפשר לשר־האוצר ולשר־הבריאות לתאם את עמדותיהם ולדבוק בהן. גם מצב המשק והיציבות הכלכלית השברירית, שימשו נימוק טוב בידי המעסיקים שלא להיכנע ויהיה המצב בבתי־החולים אשר יהיה. ועוד בנושא העיתוי: לפני חתימת הסכמי השכר צריך היה להיות ברור, שלא ניתן לתת תוספות למיגזר אחד, כיון שברור היה, שכל האחרים ידרשו מיד בדיוק אותן תוספות. מדוע לא הסכימו האחיות לחכות עד לאחר החתימה על הסכם המסגרת?

עכשיו, לאחר חתימת המסגרת, מחכים כל האירגונים לראשון שיפרוץ אותם, כדי לתבוע את התוספות גם להם.

● העדר חלופה: בעת שביתת הרופאים עמדה לרשות הציבור חלופה ב"מקרים" ולמעשה, יכול היה כל אדם לקבל טיפול רפואי, אם כי תמורת תשלום. האחיות לא דאגו למערכת סיעודית חלופית, כך שבכל שהוד מידה שביתתן גדל זעם הקהל נגדן. היעדר שירות חלופי גם מנע מהאחיות מקור הכנסה ובעקיפין שבר את השביתה. לא במקרה החלו אחיות חוזרות ללחוץ לסיום השביתה, שכן התברר, שממשכורתן נוכו ימי השביתה, אבל לא ממשכורותיהן של האחיות הבכירות, שהיו במרבית המקרים את "מטה השביתה" (שעות עבודתן במטה השביתה והכוננות למקרה חרום, נרשמו להן כשעות עבודה).

● מערכת בלי אחיות: לצערן הרב של האחיות התברר פעם נוספת, ש"אין אדם שאין לו תחליף". כיום מוטלים על האחיות תפקידים רבים, שאינם דורשים מיומנות מקצועית – סידור מיטות, נקיון, האכלת חולים וכדומה. תפקידים אלה בוצעו מיד, ובצורה לא פחות טובה, בידי מתנדבות ה"שירות הלאומי" (להן מגיעה תודה מיוחדת) ואחרים. שאר תפקידי האחיות בוצעו בידי הרופאים ובדרך כלל בצורה מניחה את הדעת.

התוצאה היתה, שהמערכת האישפוזית החזיקה מעמד ללא אחיות זמן רב יותר מכפי שהעריכו בתחילה כאפשרי.

● השוואה לשביתת הרופאים: רבים הצביעו על הרופאים כמי שנתנו דוגמה לאחיות כיצד להאבק. למעשה, לא למדו האחיות דבר משגיאות שביתתם של הרופאים. גם בעת "נטישת בתי החולים" והטיול המפורסם לכנרת השאירו הרופאים צוותים בחדרי־המיון ובמחלקות, דבר שהאחיות לא עשו. בשביתת הרופאים היו הסמכויות מרוכזות בוועד המרכזי, וכך היו הרופאים בשטח נתונים פחות ללחצים כפרטים. לעומת זאת, היו מטות השביתה של האחיות תחת לחץ מתמיד של רופאים ומשפחות חולים, והן אכן נאלצו להתפשר עם המציאות. כך אירע, שבבתי־חולים רבים עקפו את ההוראה שלא לעבוד במחלקות ולאייש רק מחלקות לטיפול נמרץ, על־ידי כך, שחלק מהמחלקות הוגדר כ"יחידות לטיפול נמרץ" ובמהרה הופיעה בכל מחלקה יחידה חדשה לטיפול נמרץ. כך הלכה השביתה ונשחקה.

● מסקנות לעתיד: האם היה סיכוי לשביתה אילמלא ברצף המישגים שציינתי? לדעתי, לא ולא, בגלל הנתונים, שבהם לא היתה שליטה לאחיות (עיתוי, מערכת פוליטית ומצב כלכלי).

האם ישיגו האחיות ליד שולחן הדיונים הישגים שלא השיגו במאבק הפתוח? הסיכוי לכך קלוש, כי מולן יושבים מקצוענים בעלי תימרון פוליטיים ומשקיים מלאים. נוסף לכך, נחשפות בעורפן אחיות המירפאות, שיש להן מה להגיד. לדוגמה: מדוע יקבלו האחיות של מירפאות החוץ בבתי־החולים יותר מאחיות המירפאות? הרי גם הן אינן עובדות בלילות ובשבתות. ומדוע לא יינתנו התוספות לאחיות הכפר, שעבודתן אחראית לא פחות ושעות העבודה שלהן כוללות גם לילות ושבתות? אלה רק דוגמאות, הבעיה מורכבת ומסובכת והכרע ללא פתרון.

כדי להצליח בשביתה היה על האחיות להתגבר על התנגדות שלושה גורמים: ההסתדרות, משרד־הבריאות ומשרד־האוצר. במציאות נעצרו האחיות כבר במכשול הראשון – ההסתדרות. עצם החלטתן להאבק רק בתוך ההסתדרות ולקבל את מרותה מנע מהן כל סיכוי להמשיך ולהצליח בעתיד. כאן היה אמנם גם הישגן הגדול, באשר הן הוכרו כחטיבה עצמאית ואף נתקבלו לדיון, דבר שהמעסיקים סרבו לעשות לפני כן. אך היה הישג זה ארגוני בלבד, נטול ערך כספי ישיר.

לכן, אין איש היום, בצמרת הכלכלית והמשרד־הבריאות, המתרגש מאיומי האחיות לשבות שוב. פשוט, במערכת הנוכחית אין הן יכולות להשיג אלא הישגים מיזעריים, וגם אלה יושגו רק לאחר צעד דרסטי, כמו נטישת בתי־החולים (במקביל לדומה שיצרה שביתת־הרעב של הרופאים).

סיום השביתה כפי שנסתיים כלל השפלה מיותרת של נציגות האחיות ("קודם לחזור לעבודה ואחר־כך נדבר") וציבור מושפל יחפש כל דרך למאבק נוסף בעתיד, גם אם הוא חסר סיכוי להישג רב מלכתחילה וכרוך בסבל רב לכל הצדדים המעורבים.

אוטונומיה בעזה – מחוזות ביו"ש

אני מציע הצעת הסכם בין ישראל למדינות ערב, כדלקמן:

1. היות ולעזה אין שום קשר טריטוריאלי עם הגדה המערבית, היא צריכה להיות יחידה נפרדת (פוליס) בעלת ניהול אוטונומי פנימי. מדינת ישראל תנהל רק ענייני בטחון;

2. את הגדה המערבית (יו"ש) יש לחלק למחוזות, כגון מחוז טול־כרם, מחוז שכם, חברון, רמלה – כפי שימצאו המומחים לדבר.

כל מחוז ינהל את ענייניו הפנימיים באופן אוטונומי. מדינת ישראל תנהל רק את נושא הבטחון.

3. המדינה תהיה תפקה על הקרקעות והיא תיישב אותם, בזמן הצורך, באופן נייטרלי לכל הנזקקים בלי הבדל דת ולאום ובלי קיפוחים. כשם שיש אוכלוסיה ערבית במדינת ישראל, כך יהיו תושבים יהודים במחוזות הגדה המערבית.

4. במקרים הטעונים בירור, תבוא מדינת ישראל בדברים עם ממלכת ירדן ליישוב הענינים וייקבע לכך חודש בשנה ליישוב ההדורים.

5. אם לא יוכלו הצדדים להגיע להסכם הוחלטי, ישתתפו במו"מ גם נשיא מצרים ונשיא ארה"ב.

שלמה מיילס
תל אביב

"תחנוני שלום" ו"קיר הברזל"

קראתי בעיון את מאמרו של שלום רוזנפלד ("מעריב", 12.9) ויורשה לי לחלוק עליו.

קביעתו היסודית של מר רוזנפלד, שאנו כבר בנינו את "קיר הברזל" מעוררת תמיהה. אנו רחוקים מכך ועובדה נותרת היא שהערבים רחוקים מהשלמה עם קיומנו. רק כאשר רוב העם היהודי ישתקע במערבית שטחה של ארץ ישראל נוכל לבנות את "קיר הברזל".

מר רוזנפלד מצטט את ז'בוטינסקי: "כל עוד יש לערבים זיק של תקוה שיכולים להיפטר מאתנו, הם לא ימכרו תקוה זו בעד דברי נועם ולא בעד הבטחות מפליגות". אולם שלום רוזנפלד אינו מסיק את המסקנה המתבקשת: בתחנונינו אנו מעניקים לערבים זיק של תקוה שאנו חלשים מבחינה רוחנית, ויתורינו מצביעים על חולשתנו [illegible]. לפיכך ברור שהערבים ימשיכו לנסות להשמידנו. למסקנה זו הגיע השר אריאל שרון שאמר: "הפוגרום הנורא ביהודים הוא התשובה הנוראה היחידה של הפלשתינאים ותומכיהם לתחנוני השלום ולויתורים ישראליים". ויתורים לערבים הם פריצות ב"קיר הברזל". ראינו כיצד שויתורים הביאו ל"הסכם שלום" נוסח מינכן, שגרר השמדת יהודים בשואה.

עם זאת אני מסכים לקביעתו של מר רוזנפלד בסוף מאמרו, "שיש אבק של התבוננות בהדיפה אחר פגישה זו" (פסגת קהיר). אנחנו התחננו לקיומה של פסגה זו, למרות הרצח בראס־בורקה, למרות הוצאת עלילת הדם של דמשק ע"י אניס מנצור, ולמרות דברים כמו דברי השחקן המצרי המפורסם נור־שריף: "אני מתפלל שבכל יום יהרגו ילדים יהודיים" ("מעריב" 12.9).

ד"ר נתן כגן
ירושלים

שלטון של שנתיים

ממשלת הליכוד הלאומי קמה על בסיס של ויתורים, פשרה ונקבעו קוי פעולה של ממשל לתקופה זו, עד לבחירות לכנסת ה־12. אם נשמר אותו הסכם בהתחלת כהונתה של ממשלה זו, הרי בימים אלה מורגשת התרופפות ורצון של כל צד לסגת מאותו הסכם, על מנת להגשים יעדים פוליטיים ומדיניים ודו־צדדיים לפי ההשקפה האידיאולוגית של כל מחנה.

ראש הממשלה רוצה, בזמן הקצר שנשאר לו עד לרוטציה, להגשים מספר יעדים שלא עלה בידו לבצע קודם. המחנה השני, לעומת זאת, מחכה לזמן שנציגו יצחק שמיר יקבל את שרביט השלטון, כדי לעשות הכל להיפך ממה שעשה שמעון פרס.

מתקבל רושם, כאילו יתחלפו הממשלות לאחר שנתיים במקום אחר 4 שנים. המחנה הקרוי המחנה הלאומי רוצה להראות לעם כיצד הוא ישלוט אחר הרוטציה: הרחבת ההתנחלויות, הכנסת "אנשי שלומנו" למנגנון וכהנה וכהנה. המצב הזה נוח מאוד לשני המחנות כאחד, כי אין בכנסת שום אופוזיציה לשמה כדי לבקר את הממשלה. זה מאפשר לכל מחנה להשליט את דעותיו, לפחות במשך שנתיים.

החשש שלי הוא, שצורת שלטון זו תקסום לשני המפלגות הפוליטיים והם ירצו להמשיך בכך גם בעתיד.

חיים הצורי
אילת השחר

נהנינו מ"גברתי הנאוה"

אנו הדור הצעיר, שמהווה חלק חשוב מקהל הצופים, כן גם לנו יש מה להגיד, ולא רק לצעוק ש"אוהבים את ריטה". אחרי שראינו את ההצגה, אנו יכולות לומר בלב שלם שאכן נהנינו מאוד. ישבנו במשך שלוש שעות ולא הוזזו עין מהבמה.

נכון, היו גם דברים פחות טובים ואיכותיים, אבל בנו קיננה גאווה על כך שגם אצלנו בישראל אפשר להעלות מחזמר בקנה מידה כזה. למה אי־אפשר לראות את היפה כשלמות וליהנות ממנו?

את ריטה, שמשחקת באופן משכנע ומקסים; את עודד תאומי – שהוא היגינס נפלא. את אריק לביא – שקצר תשואות לא מעטות. וכן שאר השחקנים הנהדרים.

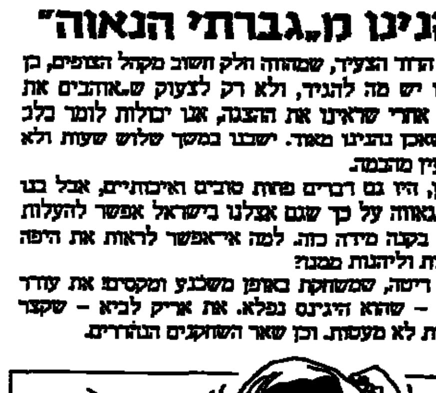

התמונות ההמוניות היו הטובות ביותר. איננו חושבת ששוק יכול להיות יותר שוק מזה שהוצג על הבמה.

אמנם איננו מבינות הרבה וחסרות נסיון בימתי, ואפילו בתוך קהל לא התנסינו הרבה, אבל אנחנו הקהל האמיתי והשיפוט הוא טהור. אנחנו רוצות שיידעו כל אלו שהשקיעו כל כך הרבה מאמץ: אנו אוהבות את זה, אנחנו נהנינו.

שירה ונורית
משמר העמק

פרופ' זמיר והמשפטנים

היועץ המשפטי לשעבר – פרופ' זמיר בא בטרוניה כלפי ציבור המשפטנים, על אשר לא השמיעו את קולם בנושא השב"כ. דברים אלה מעוררים תמיה – מה עוד, שמשפטנים השמיעו ועוד איך השמיעו את קולם – נציין את משפטני אוניברסיטת תל־אביב שאף הגישו עתירה לבג"צ.

האם סבר פרופ' זמיר שעל כל המשפטנים לבוא לעזרתו ולהביע דעה כדעתו? הרי ציבור המשפטנים מהווה קשת רחבה של דעות ולפיכך יש ביניהם כאלו שקיבלו את עמדת שרי הקבינט, שהיבט הבטחוני וגם את עמדת היועץ המשפטי חריש, בשאלת מתן החנינה לאנשי השב"כ.

ההלכה שנתקבלה בבג"צ, לפיה חנינת הנשיא תקפה, היתה לצנינים בעיני פרופ' זמיר. אך ההלכה שנתקבלה יש לפעול לפיה ולכבדה – אם כי נשמרת הזכות לבקרה. נתברר בינתיים כי ההנחיה שנתן פרופ' זמיר לנשיא הרצוג בשאלת זכות החנינה לחשודים כעבריינים, לא תאמה את המצב המשפטי וההלכה ששררו אז (הלכת השופט אגרנט) וכי צדק היועץ המשפטי דהיום בעמדתו.

עו"ד יהודה דבורה
חיפה

הפסולים לייעוץ משפטי

באיצטלא של הגנה על עליונות המשפט, בטוהר המידות והחוק, יוצא יהושע ביצור להגן על היועצים המשפטיים של השב"כ ("משפטנים עליך שב"כ", "מעריב", 10.9). ביצור שם לפני אנשי הפרקליטות האשמות כבדות מבשוא שבהם חטאו אנשי השב"כ, ולא היא. משפטני השב"כ עצמם הודו בבידוי ראיות, במערכת שקרים וברמה מוסרית ירודה ("עדות זורע", "עדות בלטמן" ובבקשת החנינה מהנשיא) ואין על כל אלו חולק, אמנם האחרונים קיבלו חנינה מהנשיא, לא נשפטו ולא הושמו מאחורי סורג ובריח, אך הדעת אינה יכולה לשאת מחשבה, כי אלו ימשיכו לעסוק בייעוץ ובעריכה משפטית. כשם שרופא שמעל בשבועתו, או מתוך שסרך דרכו, אינם יכולים להמשיך בעבודתם, גם אם לא נשפטו כך לגבי משפטנים שמעלו באמון ושיקרו בעזות מצח והיטו משפט ועדות מכוונות.

אין כאן מעשה לינץ', אלא אקט מוסרי, חינוכי הכרחי. המשך עיסוקם במשפט, שם פלסתר את כל המערכת השיפוטית.

מותר ביותר שמערכת זו אינה מוקיעה אותם מתוכה, המערכת המדינית שבויה בידי הבטחותיה הקודמות ובידי שיקולים פוליטיים שלא ממין העניין. עליונות המשפט בישראל צריכה להיראות ולהיות טובה ולא רק מטבע לשון שחוקה.

דן יהב
תל אביב

תרומה – למה?

ב"מעריב", במדור זה, הציע מר אהוד בן־עזר, ברוב אריכותו, לשר החינוך והתרבות, לתרום את כספי חגיגות שנת ה־40 למדינה – לתרבות.

אני, לעומת זאת, מציע לתרום את אותם כספים לצרכי דיור ושיכון (ישנם רבים כאלה) או, לחילופין, לנזקקים בענייני אישות ורווחת הפרט (למשל, הכנסת כלה, עזרה לנשים מאוימות ומוכות, עזרה לאלמנות, יתומים וזקנים). בטוחני שכל אדם יסכים שהמטרות המוצעות אל ידי אינן פחות חשובות מהמטרה המוצעת ע"י אהוד בן־עזר.

יצחק פרידלר
תל אביב

תרופה חסרה

זה חמישה שבועות חסרה התרופה Nitrovis Rot-orol בבתי־המרקחת פרטיים וגם בקופת־חולים. התרופה הזאת היא לחולי־לב.

משיחה שהיתה לי בימים אלה עם רוקח התברר לי שגם חלב לתינוקות אין כבר שבועיים. ראיתי שתי רשימות של תרופות שונות, ובהן כשלושים סוגי תרופות, ביניהן תרופות שאין להן תחליף והן חסרות מסיבות לא ידועות.

הספקים מגלים אדישות למצב זה. לדעתי יש להזעיק את משרד הבריאות כדי לשים קץ למצב הבלתי נסבל הזה, שהוא תופעה מתמשכת. מדובר פה בבריאות הציבור. מה ערך לשבועת הרופא, כאשר החולה אינו יכול לקבל את התרופה?

מיכאל מרומבקובסקי
נהריה

למי צמחה תועלת?

פתגם עממי אומר שאי אפשר לאלץ בכוח לאהוב. אבל ראש הממשלה שמעון פרס רוצה להוכיח שאפשר. לכן הוא כופה עצמו על נשיא מצרים. את התוצאות רואים כולם.

כנראה אין לעם יהודי דאגות משלו, משום כך הוא צריך לדאוג לאינטרסים של אחרים. ומה המחיר שעמנו ישלם על התצלומים והכותרות בעתונים? למי באמת צמחה תועלת מנסיעה זאת? רק לאמצעי התקשורת. העם בישראל לא קיבל כלום.

שפרה איזנשטיין
ירושלים

אנשים טובים באמצע הקיבוץ

יצאנו לבקר אחר־צהרים אחד זוג ידידים שהתאשפזו בבית הבראה של קופ"ח כפר החורש. את מכוניתנו הצבנו (בטעות) במבואות הקיבוץ.

כשחזרנו אל המכונית על מנת לחזור הביתה, לא הצלחנו להתניע את המכונית. ירדה החשכה ולא ידענו אל מי לפנות.

ניגשנו אל הקיבוץ ואחד החברים הפנה אותנו אל בחור חמד המכונה בשם פוקסי. פוקסי זה עתה חזר מיום עבודה ארוך.

אותנו הוא שלח אל חדר האוכל ואילו הוא עם פנס ירד למבואות הקיבוץ לטפל במכונית. בשעה 10 בלילה הוא חזר לבשר לנו שעשה ככל יכולתו, חיבר חוטים ואנחנו יכולים לנסוע – אבל לאט לאט – הביתה.

על העזרה ועל האירוח, ועל היחס החם במיוחד, יבואו פוקסי וחבריו על הברכה. הלוואי וירבו כמותם.

דינה קייזר
חיפה

חגיגה אמיתית בסוכות
★ 10 ימים

תיאטרון בלונדון עם יוסי ידין

5 הצגות הטובות של העונה:
★ LES MISERABLES
★ STARLIGHT EXPRESS
★ CHORUS OF DISAPPROVAL
★ I AM NOT RAPAPORT
★ PRAVDA

★ סיור באוקספורד ובסטראדפורד
★ מלון STRAND PALACE במרכז ה־WEST END
★ סיור מאחורי הקלעים ב־NATIONAL THEATER

תאריך יציאה: 17.10.86; חזרה: 26.10.86
מחיר: 1060 $ לאדם בחדר זוגי
פרטים: מועדון מטיילי מעריב,
רח' קרליבך 2, ת"א ☎ (03)439207

גליון מורחב של
AK
לראש־השנה והחגים
יופיע ב־29 בספטמבר!

260 עמודים של צבע, עניין והנאה

כולל:
● מוסף סריגה ענק (ויטלגו)
● "צ'ופר" – מגזין חודשי לילדים בגיל 7–13

הבטיחו כבר היום את הירחון
אצל מוכר העתונים שלך

هكذا من الأصل

هكذا من الاصل

חדש בקיבוץ הארצי: גננות שכירות מטפלות בילדים

בגלל המחסור בכוח אדם עובדות גם מתנדבות שאינן דוברות עברית ★ מזכיר הקיבוץ הארצי: התופעה חמורה

מאת שרה פרידמן

תופעה חדשה בקיבוץ הארצי: בגלל המחסור החמור בכוח אדם בבתי הילדים, מועסקות מטפלות וגננות שכירות. מטפלות רבות הן בנות קיבוצים אחרים, העובדות בשנת החופש שלהן ואוספות כסף לנסיעה לחו"ל או ללימודים.

בקיבוץ הארצי אין מודים על כך בפה מלא, אך בתי ילדים רבים נמסרו למתנדבות מחו"ל, שאינן דוברות עברית.

ב"מפקד גנים" שנערך בשנת הלימודים תשמ"ה בידי מחלקת הגנים של הקיבוץ הארצי, נמצא כי כ־15 אחוז מכלל הגננות בקיבוצים שנסקרו היו שכירות. מחבר המאמר, גדעון לוין, מציין כי קיימים קיבוצים שבהם כל הגננות שכירות. עם זאת, מן הסקר עולה, כי רוב הקיבוצים מעדיפים לשכור גננות יוצאות קיבוץ.

הסקר, המתפרסם בבטאון הקיבוץ הארצי "השבוע", מצביע על חוסר ההכשרה של המטפלות לעבודה חינוכית. 73 אחוז מהן לא קיבלו כל הכשרה. מובאת בו דוגמת קיבוץ עין המפרץ, הסובל מבעיה חמורה של כוח אדם ושוכר את שרותיהן של שלוש מטפלות, בנות קיבוצים בשנת חופש. מזכירת המשק, אביטל, טוענת כי הבעיה נעוצה בין השאר ברצון החברות לעבוד במקומות אחרים וללמוד מקצועות נוספים.

מרדכי ברון, רכז מחלקת החינוך בקיבוץ הארצי, מציין כי התופעה מדאיגה ולא תיגמר בחינוך לגיל הרך, אלא יגרום לתופעות קיצוניות אחרות של עבודה שכירה בחינוך. לדבריו, במסירת הטיפול בגיל הרך לשכירות, מוותר הקיבוץ על יסוד האחריות המשותפת לחינוך הילדים.

מזכיר הקיבוץ הארצי, חיים אורון (ג'ומס), אומר כי הקיבוץ הארצי מתייחס בחומרה לאו דווקא לעבודה השכירה, אלא לתופעה של עבודת בנים בקיבוצים בעת שנת החופש, תמורת תשלום. לדבריו, המחסור בעובדים בחינוך – קבוע.

"הסבל היה כדאי: הניתוחים הגביהו אותי ב־20 ס"מ"

אומר דוד שמאי בן 12 שנולד גמד ועבר שלוש סדרות של ניתוחים למתיחה ויישור עצמות ★ מתבדח: "מסתכלים עלי ברחוב כי אני יפה"

מאת דליה מזורי

"זה היה כדאי. הסבל היה נורא, אך הניתוחים הוסיפו לי עוד 20 ס"מ ויישרו לי את הרגלים שהיו עקומים", סיפר דוד שמאי בן 12, שנולד גמד ועבר שלוש סדרות של ניתוחים למתיחה ויישור עצמות הרגליים.

את הניתוח האחרון עבר לפני שנתיים בדיוק, עת הגביהו אותו בעוד ארבעה ס"מ. "זה לא רק בשביל הגובה. אפילו שאני היום 1.24 מטר, במקום מטר ומשהו. זה גם כדי להביא לתיקון הפרופורציה בין הרגלים לגוף. כי הגוף שלי צמח והרגלים לא. הן גם גדלו עקום, מעוקלות בקשת חיצונית. בניתוח מתחו לי את העצמות ויישרו אותן", סיפר.

דודו שמאי לומד בביה"ס בבני־ברק, ונחשב לתלמיד טוב ומקובל בחברה. "בהתחלה היו קצת צחוקים. בטח, כי אני שונה. אבל לא עניתי ואז עזבו אותי. עכשיו יש לי הרבה חברים בביה"ס", ציין.

לדודו מענה לשון חד וחוש הומור נדיר לגילו. "בטח מסתכלים עלי ברחוב, כי אני יפה. ובכלל, כיף להיות קטן, כי ככה אני חודר לכל פינה".

הילד בן 12 פיתח גם פילוסופיית חיים: "אני רואה את החיים כמות שהם. ומה שאני מכיר – טוב לי איך שהם. ובכלל, הרי אין ברירה, כי יש הרבה קשיים בחיים וצריך להתגבר עליהם".

מי שהחדיר בו חכמת חיים זו הם הוריו, ראובן ותקווה שמאי. "החדרנו לו לראש מגיל צעיר שזה המצב, וצריך לחיות עם זה ולראות את הטוב שבחיים", סיפרו.

על ניתוחו הילד אומר האב, כי זו היתה הזלטה מצפונית קשה מאד: "ידענו ששום טיפול לא יעזור לו לגבה. מאחר שחזינו שהוא יגדל וישאל מדוע לא עשינו כלום – החלטנו שנלך על זה. הוא נותח בגיל 4, 6 וחצי ו־10. אלה היו לנו לילות ללא שינה בביה"ח. במשך חודשים ארוכים, סגרנו את החנות הקטנה שלנו וישבנו לצידו. עברנו תקופה של גיהנום. היום אנו אומרים שלמרות כל הקושי – היה כדאי".

דודו אוהב חשבון ואנגלית, אוהב לראות טלוויזיה, אך יותר מכל הוא אוהב דרמטה, משחק ורוצה להיות שחקן. "זו בינתיים התכנית שלי לחיים", הוא אומר.

KODAK

● דוד שמאי בן 12 בביתו בסיום הניתוחים (צילום: ראובן קסטרו)

"ראש לשכת עו"ד חילק טובות הנאה להבטחת בחירתו"

טוען עו"ד יעקב רובין בעתירה לבג"ץ

מאת ברוך מאירי

יו"ר ועד מחוז ירושלים של לשכת עורכי הדין, עו"ד יעקב רובין, מטיח טענות קשות נגד ראש לשכת עורכי הדין בישראל, עו"ד מנחם ברגר, על חלוקת טובות הנאה והבטחות משרות, אשר בזכותן נבחר לראש לשכת עורכי הדין בישראל. דברים דומים מטיח עו"ד רובין גם נגד עו"ד מיתר המועמד "לרשת" את ברגר בתפקידו.

עו"ד רובין עתר אתמול לבג"ץ וביקש מתן צו אשר יורה ללשכת עורכי הדין, וכן לסיעות השונות בתוך הלשכה, לבטל את ההסכמים שנעשו. הסכמים אשר באו להבטיח – לדברי העתירה – תפקידים שונים לאנשי הסיעות שתמכו בברגר.

עו"ד יעקב רובין ומנחם ברגר התמודדו בשעתו על כהונת ראש לשכת עו"ד בישראל. עו"ד ברגר ניצח בהפרש של 32 קולות, שהשיג בעיקר במחוזות תל־אביב וחיפה. על פי הסכמים אלה יכהן ברגר עד לשנת 1987 בתפקיד. בבחירות שייערכו באותה שנה, לא יציג את מועמדותו וסיעתו – סיעת המקצוע החופשי – תתמוך בבחירתו של עו"ד מיתר, יו"ר ועד מחוז תל־אביב. לסיעות האחרות שתמכו בברגר הובטחו הסדרים אחרים.

עו"ד יעקב רובין מבקש בעתירתו מבית המשפט העליון להוציא צו ביניים, אשר יאסור על הסיעות להתקשר בהסכמים כלשהם ולבצע הסכמים שהיו, ואשר עניינם בחירות למוסדות לשכת עורכי הדין בישראל.

לדעת עו"ד רובין, המצטט שורה ארוכה של פסקי דין בנושא קיום בחירות חופשיות, קיימת חובה להקפיד על כך שהבחירות יהיו חופשיות ו"טהורות מכל רבב של בפיה, השפעה לא הגונה ושחיתות".

דקה ו־20 שניות ארכה הפיסגה בין הרב שך לרבי מגור

מאת אריה בנדר

לראשונה מזה כשנתיים, נפגשו אמש בירושלים שניים מראשי היהדות החרדית בישראל, האדמו"ר מגור, הרב שמחה בונם אלתר בן 85, והרב אליעזר שך, בן 88. הפגישה, שהתקיימה בביתו של האדמו"ר מגור ברחוב אלמנדרי בירושלים, עוררה אתמול התרגשות והתלהבות רבה בקרב הציבור החרדי. הפגישה אתמול היתה לפיסגה הקצרה ביותר בתולדות המפגשים בין השניים: היא ארכה דקה ועשרים שניות בלבד.

הרב אליעזר שך הגיע לביתו של האדמו"ר מגור כבר אתמול בצהריים, אולם אז נודע לו כי הרב ישן ולא יוכל לקבל את פניו. בשעה 6 בערב הוא הגיע שוב אל בית האדמו"ר. במקום המתין המון רב של חסידים לקבל את ברכת האדמו"ר. הרב שך המתין עד שהאדמו"ר סיים לברך קבוצה של אברכים ואז הוכנס פנימה, כשעמו נדחקו גם כמה חסידי גור, שהמתינו בחוץ וקיוו להיות נוכחים במעמד ההסטורי, כו יורצו גדולות בעולם החרדי.

השניים לחצו איש את יד רעהו. "מה שלום כבודו", שאל הרב שך. האדמו"ר, שאינו בקו הבריאות, השיב בקול ענות חלושה: "סיימתם דיין גנים בעזרת השם, יהיה טוב. אחר כך נמלה שתיקה הכבוד דקה נמשכו הפיסגה כשהאדמו"ר הגיש לרב שך שני תפוחי עץ ובקבוק יין ואיחל לו ברכת שנה טובה.

חשד: אנס 6 אחיותיו במשך 9 שנים רצופות

שופט שלום בבאר־שבע דחה אתמול בקשה של המשטרה לעצור גבר בן 37 מדימונה, בחשד שאנס את שש אחיותיו, במשך תשע שנים רצופות, עד לפני שנתיים.

"אילו הוגשה התלונה בזמן סביר אחרי המעשה, לא הייתי מהסס להאריך את המעצר על חשד לעבירות כה חמורות, אך מה הסיבה ל'התעוררות' דווקא היום?" – תמה השופט.

פרקליט החשוד, עו"ד אבי פרץ, טען שסיבת התלונה בנסיון של אחות החשוד לסחוט ממנו כספים.

רס"ר רפי זריהן ממשטרת דימונה טען בדיון בבקשת המעצר, שהחשוד החל לאנוס את שש אחיותיו לפני 11 שנה, תוך שימוש באיומים. הדבר נודע למשטרה באחרונה, לאחר שאחת האחיות התלוננה על כך. היא טענה שלפני 13 חודשים הגיע אחיה לדירתה בירושלים ואנס אותה. באותה הזדמנות, סיפרה האחות במשטרה, כי רק לפני כשנתיים חדל אחיה ממעשי האונס שלו בכל שש האחיות – מעשים שהחלו כבר לפני 11 שנים. (ע)

מת חולה איידס בגלל עירוי דם שקיבל בארץ

האיש, דרוזי מהגולן, קיבל טיפול בדיאליזה בבתי־חולים שונים ★ "מצוד" לאיתור התורם ומנות הדם החשודות

מאת דליה מזורי

חולה איידס נפטר בשבוע שעבר לאחר שאושפז בביה"ח "ביילינסון".

האיש, דרוזי מכפר מסעדה שבגולן, סבל ממחלת כליות, והיה בטיפול ארוך בכליה מלאכותית בבתי־חולים שונים בארץ. רופאים סבורים כי נדבק במחלה בגלל עירויי דם שקיבל. עירויי דם ניתנים בדרך־כלל לחולי כליות הסובלים מאנמיה.

החולה הגיע לביה"ח "ביילינסון" במצב קשה של אירספיקת כליות. בהרצאת האיידס של ביה"ח אובחנה אצלו המחלה. לאחר ההבחנה, בהעדר אפשרות לטפל בו, שולח החולה לביתו.

משרד הבריאות בודק באיזה בית־חולים קיבל החולה את העירוי ופתח במעין "מצוד" לאיתור מנות הדם שמהן נדבק בחולה.

לקראת החגים
ספרית מעריב
חגיגה של מחירים
ב"ספרית מעריב"
לפי מיטב המסורת, אנו ממשיכים במבצע הוזלות עד 50% הנחה. הנחות גדולות יותר יינתנו על ספרים עם פגם קל.
המבצע יפתח במוצ"ש 27.9.86 משעה 18.00 עד 23.00 ועד יום ה' 2.10.86 משעה 7.00 עד 17.00.
נשמח לראותכם
כתובתנו: "ספרית מעריב", דרך פ"ת 72 א', תל־אביב. טל' 03־439317.

לציבור הדתי
גבעתיים
רח' מודיעין (פינת רח' ריינס)
מבצע חגים
לדירות 4, 5 חדרים ודירות גג עד 26.10.86
8% הנחה
מהמחירון החל מ־
150,600.- ש"ח
לא כולל מע"מ.
המחיר לאחר ההנחה
משהב בונה דירות וקוטג'ים
3, 4, 5, 6 חדרים גם ב:
• תל־אביב • רעננה • ירושלים • הרצליה
• כפר־סבא • פתח־תקוה • בני־ברק
משהב 50
משהב חברה לשכון בנין ופתוח בע"מ
תל־אביב: לילינבלום 27, טל: 03-664631
ירושלים: הגידם 1, טל: 02-224181
אטלפיט-דנציגר

ברכה
לנח"ל
ולנח"לאים
לכנס הנח"ל לדורותיו
המועצה האזורית זבולון וישוביה

לאחינו הצעיר, הנח"ל, המכנס את דורותיו — המשיכו את המנגינה הזאת.
אגודת דור הפלמ"ח

קרן קימת לישראל
אגף הכשרת קרקעות ופיתוחן
מכרזים
א. מכרז מס' 29/86 – לבצוע עבודות אספלט במצפה רמון
קרן קימת לישראל מבקשת לקבל הצעות מקבלנים מורשים לבצוע הרחבות אספלט ומעבירי מים בכביש הגישה לביה"ס שדה במצפה רמון.
פרטים וכתבי כמויות ניתן לקבל במשרדי הקק"ל בירושלים (רחוב קק"ל 1) במשרדו של מר ע. נטליב, תמורת 100 ש"ח שלא יוחזרו. סיור קבלנים יערך ביום ד' 22.9.86, המפגש: בשעה 11.00 ליד בית המועצה במצפה רמון.
ב. מכרז מס' 33/86 – לבצוע עבודות אספלט בכביש אשחר־יובלים
קרן קימת לישראל מבקשת לקבל הצעות מקבלנים מורשים לעבודת אספלט בכביש אשחר־יובלים.
פרטים וכתבי כמויות ניתן לקבל בימי א'–ה' בשעות העבודה הרגילות במשרדו של מר א. קליין בקרית חיים (מול משטרת קרית־חיים) ת.ד. 45 תמורת 150 ש"ח שלא יוחזרו.
סיור קבלנים ייערך ביום ד' 1.10.86, המפגש: בשעה 9.00 בכניסה לישוב יובלים (גוש שגב).
את ההצעות לשני המכרזים עם הצירופים הנדרשים יש להגיש למשרדנו בקרית־חיים אגף הכשרת קרקעות (מול משטרת קרית־חיים) ת.ד. 45 לא יאוחר מיום 7.10.86.
אין הקק"ל מתחייבת לקבל ההצעה הזולה ביותר או כל הצעה שהיא.
אנא, מנע אש ביערות!

האוניברסיטה העברית בירושלים
מרכז מרטין בובר לחינוך מבוגרים
מודיעים על
הארכת ההרשמה לתכנית
מעל"ה
מסלול עיוני ללומד המבוגר
הפתוח לבני 40 ומעלה
(כולל גימלאים)
תכנית אקדמית חדשנית המבוססת על לימודים לשמם או לשם קבלת תואר־ראשון בתנאים מיוחדים.
ההרשמה לתכנית תסתיים ב־30 בספטמבר 1986.

חג העליה על הקרקע הל"ח ביפתח
יתקיים ביום שישי 26.9.86
אנו מבקשים את המפקדים בצה"ל לאפשר את השתתפות בנינו בארוע.
בית יפתח

הרשות להגנת הצרכן בהסתדרות
הרשות להגנת הצרכן
"טלפון פתוח" — "לקראת החגים"
יתקיים מחר, יום ה', כ"א באלול תשמ"ו – 25.9.86 בין השעות: 17.00–20.00.
בהשתתפות:
1. נחמה קצב – יו"ר הרשות להגנת הצרכן בטלפון 03־268369
2. זאב גלמור – משרד המסחר והתעשיה בטלפון 03־217063
3. אהרון פרחיה – משרד החקלאות בטלפון 03־263582
המשתתפים ישיבו לשאלות בנושאים הקשורים למשרדיהם, כגון: מחירים ואספקה.
הציבור מוזמן להתקשר.

"מהיום, ______"
בעוד יומים.
א.ג.ק' שיווק ופרסום

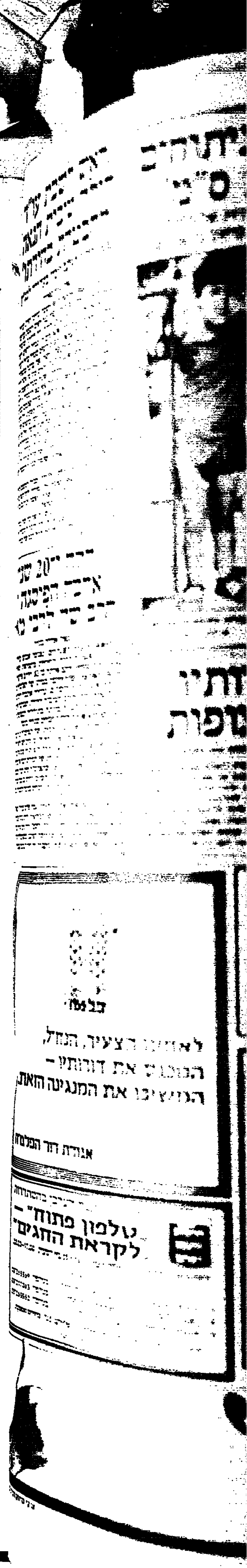

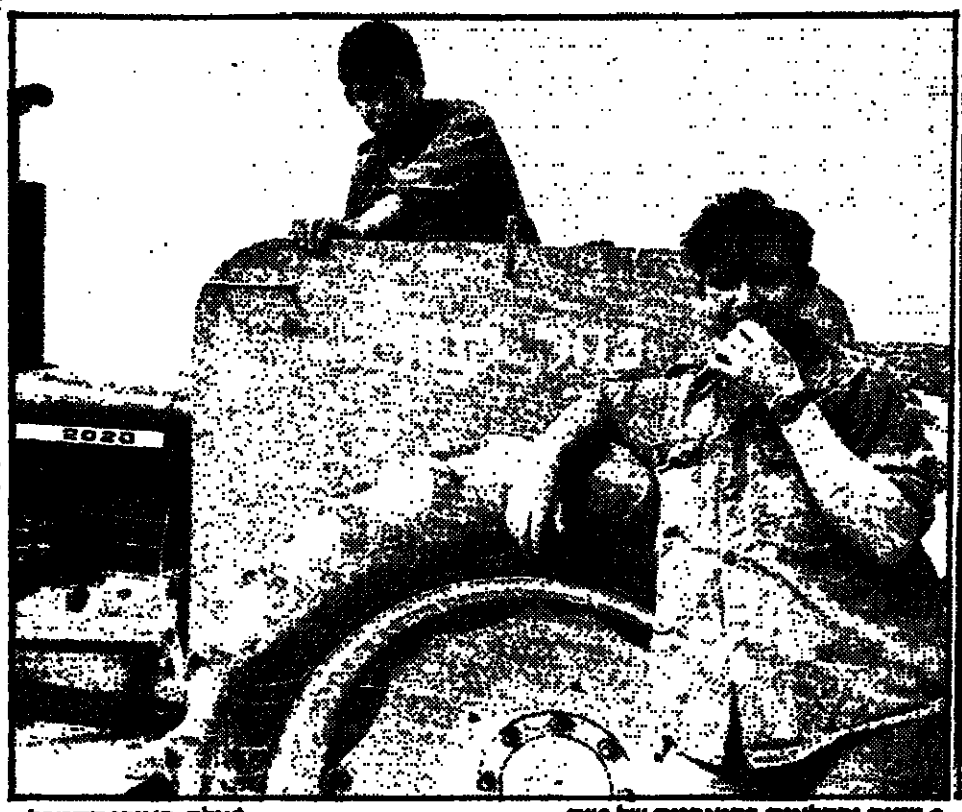

• ערמה של גרעינים וקיבוצים על הדשא • טקס נחלאי קדום: פסי זברה על חמור מצוי • מדים ותקלאות בהיאחזות של פעם (צילם: ראובן קסטרו)

הערב: היאחזות פארק הירקון

מאת ברקי נאה

פארק הירקון מלא באלפי דגלים בכחול לבן וירוק לבן ותומן המון שלטים עם שמות קיבוצים. מצפים שיבואו הערב חמישים אלף איש להגיד אחד לשני „מה העניינים? איך מתבגר מעם אלונקות... איך מתבגר מעם תרמילות... איך גידלנו עגבניות... איך כבשנו את לבנון." שלוש שעות הקציבו המארגנים למפגשי חברים שלא ראו זה את זה הרבה הרבה שנים (אוהל, זה אללה איזה שער לבן צמח לך. שתוק אתה, מה אתה מדבר לך אין בכלל שערות יא קרח).

אחרי זה יהיה חזיון אורקולי. להקה של 300 טירונים – בשר טרי – תשיר שירי נח"ל עם שרלה שרון. הרס"רים גנץ, אלברט ובנאי יעלו לעזור לשרלה שרון לשיר. אחריהם יעלו בני משפחת אריכא, תשעה בנים ובנות שהיו בנח"ל והתחתנו כולם עם נחלאים ונחלאיות.

ברקע יהיו שני מסכי וידיאו, שיקרינו כל הזמן סרטי נוסטלגיה. תוך כדי כך ינגנו זיקו גרציאני ותזמורת צה"ל שילוו את הנחלאים (מיל.) מיקי קם, טוביה צפיר, גבי עמרני, איציק בן מלך, מירי אלוני ושושי קשת.

אחרי זה כבוכן להקת הנח"ל 1986.

הרבה הרבה פעמים בהיסטוריה של האימונים בנח"ל, נשמעה לפתע הצעקה „ירי הד-לי". בין המטרות, אי שם במדבר, זהה הטנדר של בוכריס. מחפש את החבר'ה עם חומוס ושתיה. שניה אחת אחרי כן הוא כבר חילק חינם חומוס ושתיה לאלה שלא הרגו אותו.

מי שלא יבוא

לא כולם יבואו הערב. מאות ואולי אלפים טמונים שורות שורות בבתי העלמין ברחבי הארץ. הנח"ל, שבמעות קוראים לו „נח"ל עגבניות" שיכל מאות רבות מחייליו. הנח"ל תמיד היה בקו הראשון.

רבים יבואו לכנס על כסאות גלגלים.

בדוכנים מיוחדים יימכרו עשרים אלף קלטות במחיר 12 ש"ח כל אחת. 30 שירי להקות נח"ל בביצועים המקוריים. הכסף קודש להקמת אתר הנצחה לחללי הנח"ל.

סטטיסטיקה

מאז הקמת הנח"ל ועד היום עברו בו כשלושת אלפי גרעינים. היום רצים במסלול 279 גרעינים. בעשרות אלפים חיילים בודדים קבלו בנח"ל את הכשרתם החקלאית. הנח"ל הקים 127 האחזויות. מנחל עוז מול רצועת עזה ביולי 51 ועד באר מלכה שעלתה על הקרקע בינואר השנה באזור קציעות. הנחלאים הקימו והשלימו 54 ישובים נוספים ותגברו 170 משקים.

היסטוריה

כך זה החל. ב־1948, בעיצומה של מלחמת השחרור, עם החמרת המצב הבטחוני של מדינת ישראל הצעירה, החלטה בממשלה על צעד חמר־קרים: גיוס תלמידי תיכון לצבא. ההחלטה עוררה דאגה אצל רבים וביניהם גם ראשי תנועות ההתיישבות. אלה חששו שגיוס זה יגרום לפיזורם של גרעיני תנועות הנוער ולהריסתה של כל התשתית האנושית להתיישבות הדרושה באזורי הספר של המדינה.

ב־10 באוגוסט 1948 שלחו ראשי התנועות מכתב לדוד בן גוריון (אז שר הבטחון וראש הממשלה) ובו ביקשו לאפשר המשך קיום מסגרת הגרעין גם לאחר הגיוס לצה"ל.

בן גוריון החליט על הקמת מסגרת מיוחדת בתוך צה"ל – מסגרת שזכתה לשם „נוער חלוצי לוחם", או בקיצור הנח"ל.

היאחזות הנח"ל הראשונה היתה תחת השם נח"לאים א' היא נח"ל עוז.

מאז הקמת נח"ל עוז ועד מלחמת ששת הימים העלה הנח"ל על הקרקע 34 היאחזויות, מהן אזרחו והפכו לישובי קבע 14. במקביל הקימו יוצאי הנח"ל 16 יישובים אזרחיים, שבהם רילגו על שלב ההיאחזות, שיקמו 11 משקים נוספים ותגברו עשרות רבות של קיבוצים.

בריחת הגבול – „הקו הירוק" – במלחמת ששת הימים הפכה לפתע היאחזויות כמו צור־נתן ומי־עמי מישובי ספר לנקודות במרכז הארץ. תוך שבועיים אוזרחו ארבע היאחזויות כאלה במגמה לשחרר כוחות להתיישבות בשטחים החדשים. במשרד הבטחון ובמטכ"ל הוכנו תוכניות לישוב מה שכונה „הספר החדש", כשהדגש מושם על מקומות בעלי חשיבות אסטרטגית מובהקת או על אתרים שהיו בעבר ישובים עבריים, ונטשו במלחמת העצמאות.

בשנים 1977־1983, עם חילופי השלטון, מקבלת בניית המאחזים ביהודה ושומרון תנופה גדולה. מעתה הופך המאחז לנקודה צבאית באתר אסטרטגי, שנבחר ע"י משרד הביטחון וצה"ל כמקום שחשוב להחזיק בו, ואשר הופך עם אזרוחו לישוב קהילתי, בהעדר אפשרויות של פיתוח חקלאי במקום.

בשנים 9־1978 מעלה הנח"ל על הקרקע מאחזים בדרום הר־חברון ובהרי שומרון. במקביל מוקמת שורה של מצפים בגליל. בשנים 1982־1983 נוספים 27 היאחזויות ומאחזים חדשים.

עגבניות

נח"ל עגבניות על שום מה? ב־1952 הוקם בבית דגן והמסמיה גדוד השלוחין של הנח"ל אשר עסק בגידול עגבניות בשתי חוות בנות מאה דונם כל אחת. הקמת החוות נבעה מהצורך לספק ברחישות תוצרת חקלאית לישוב שגדל בצורה מהירה בעקבות העליות הגדולות.

המיבצע המוצלח הזה העניק לנחל את התואר "נחל עגבניות".

גנץ

• סא"ל יוסף גנץ

אם יהיו הערב חמישים אלף נחלאים (במיל.) בפארק הירקון ב„ערב הגרעינים" הגדול ביותר בהיסטוריה של מדינת ישראל, ארבעים ותשע אלף מהם „יעשו במבנה ימי" בשעל הבמה ישיר מולו סא"ל יוסף גנץ.

גנץ, בן 53, היום כחופשת שחרור. באוזרות הוא רוצה אתגרים של עבודה עם נוער. 36 שנים בצה"ל, מתוכם 27 שנים בנח"ל: מ"כ, רס"ר, קצין האחזויות. נשוי לבת עמי, קצינת הח"ן (מיל) של הנח"ל. הבת השלישית שלהם, מתגייסת בשבוע הבא לנח"ל.

כל נחלאי הזוכרון הפרטי שלו מגנץ – האיש שהפך לאגדה עוד בחייו. הוא מגדיר את עיסוקו: „ביום הייתי מנייק אותם, בלילה הייתי מכסה אותם כמו אבא טוב". חסר היה למי ששכח להצדיע לגנץ, לצחצח נעליים או שיניים, להתרוזז או לנצור את נשקו. כל הרס"רים בצה"ל למדו מגנץ את שיטות הענישה. גנץ היה עומד ב„כבר השמוק" ומכריז „בפתור פתוח ניצרה פתוחה שווה פתות חייל".

גנץ רוצה לספר מיליון סיפורים וחברותות הערב. אין זמן. יש גם כוכבים אחרים. גנץ יסתכל על הקהל שלו. הקהל יסתכל על גנץ שהעלה בחייו על הקרקע 65 האחזויות.

„איפה שתזרוק אבן שם גנץ הקים ישוב", יגידו הערב רבים.

ה„גולן"

אולי גם את בוכריס יעלו לבמה, למרות שאף פעם הוא לא לבש את מדי הנח"ל. מי שלא מכיר את בוכריס לא היה בנח"ל. בוכריס הוא האדם היהודי בעולם שהכיר את כל חיילי הנח"ל וכל חיילי הנח"ל הכירו אותו.

בוכריס. בוכריס זכאי היום, בן 63, ה„גולן" הניצחי של הנח"ל. ב־48 כשבא לארץ, לקחו אותו למעברה שמול בסיס טירונות הנח"ל. עבודה לא היתה לבוכריס שגידל שמונה ילדים. לקח אופניים ומזוודה, הסתובב בשטחי האימונים ומכר „תסט" ו„במבינג". אחרי זה השתכלל ועבר לחמור ועגלה. אחרי זה באו הטנדרים המפורסמים של בוכריס ששקעו בזה אחר זה בשטחי האימונים של הנח"ל. לאן שהולכים טירוני הנח"ל הלך אחריהם הטנדר של בוכריס מלא בחומוס, שתיה, ארטיקים וסנדוויצ'ים. נחלאים הולכים ונחלאים באים. טירונים באים ואחרי זה הופכים למפקדי גדודים אבל בוכריס תמיד נשאר.

„יא עיני... יא רוחי... מה המצב בומביה... אין כסף לא נורא יא בני תשלם פעם אחרת... לך תקרא למפקד. תשמע ארון מפקד תאריך ההפסקה בעשר דקות למה לא כולם הספיקו לקנות יא עומרי". המפקד בשטח עונה לו „כן המפקד בוכריס" וההפסקה מוארכת בעשר דקות. בפקודה!

פעם נסע בוכריס עם הטרנטה שלו על כביש הצוף בדרך לשטח אימונים. בדרך עקפה אותו מכונית והלבו חושה ומסמנת לו לעצור. בוכריס נבהל, חשב שזה ראדר משטרתי ועצר. יצא אחד כרסתן עם חליפה ונתן לו עשרים שקלים. „אני חייב לך שתי לירות מהטירונות יא עומרי", אמר הכרסתן הקרח וחזר למכונית.

מסיפורי להקת הנח"ל

איך טוביה צפיר התיישב על הברכיים של רבין

מאת אורית רוזנם

לאבי קורן, לשעבר קליינמן, מי שהיה בזמנו מפקד להקת הנח"ל, יש המון זכרונות מצחיקים מהלהקה אשר עם החבר'ה נמנו אז: טוביה קדלובסקי (צפיר), ששון קומובסקי (ששי קשת), חנן בלאייבסקי (יובל), שלום חנוך, מנחם זילברמן ושולה חן.

אחד הסיפורים: „הפרמיירה הנוגעת של התכנית „מהנח"ל באהבה" נערכה במיפקד הנח"ל, הבמה שם היתה מאד נמוכה והקהל ישב קרוב מאד לבמה. יצחק רבין, שהיה אז הרמטכ"ל, ישב בשורה הראשונה. בין קטע לקטע, כיבו את כל האורות והיה חושך מוחלט. טוביה צפיר, לצורך איזשהו מערכון, הוריד את המשקפיים, שבלעדיהם ועוד בחושך הוא פשוט לא רואה כלום. נדלק האור והוא איננו על הבמה. פתאום צחוקים אדירים מהקהל, הסתכלנו וראינו אותו יושב על הברכיים של רבין".

הסיפור הכי מפורסם, קשור לשיר „מחר": „לפני שהיינו מתחילים לשיר, כל אחד אמר משהו. אחד אמר „מחר תגרת השמש", מישהו אחר אמר „מחר נצא לחופש" ומנחם זילברמן שהיה האחרון, אמר „מחר יהיה יום יפה". יום אחד הוא אמר „כבר את ההיטים תנסע לארגנטינה", ואחרי זה כבר לא שרנו אותו יום את השיר".

כנס הנח"ל לדורותיו

מועדון הזברה

זברות אורגינל לא יהיו כאן הערב. מועדון הזברה מי לא זוכר? כל אחד שעלה בדרגה עבר תפקיד או חייל, חגג במועדון הזברה אותו יצאו ועוד בבית דאריס. לוקחים חמור. צובעים אותו בצבעי זברה. סביב דים לו משקים אותו רוקדים מסביבו משתתפים לו.

מועדון הזברה. למה ככה זה במסורת. כמו הרבה דברים בנח"ל.

חסכון לענין

● מסלול חסכון חדש בהפקדות חודשיות לתקופות של 6 עד 9 חודשים.

● ריבית מוגדלת – קבועה או משתנה (מבוססת על ריבית ה„פריים" ללקוחות עסקיים). בתום תקופת הפקדון תקבל אוטומטית את הגבוהה מביניהן.

● אפשרויות הפקדה גם לתקופות של 30, 60 ו־90 יום, המעניקות ריבית קבועה או משתנה לפי הגבוהה מביניהן.

פרטים בכל אחד מסניפי בנק הפועלים ובנק אמריקאי ישראלי.

חדש! עכשיו בתנאים מיוחדים

בנק הפועלים בע"מ

هكذا من الأصل

"אהבה בשחקים"

סיפור אהבה על הגובה והרגיל־טיסה מרהיב־עין שטרם נראו על הבד

"אהבה בשחקים"

שובר־הקופות בכיכובם של
תום קרוז וקלי מק'גיליס

בן־יהודה ת"א | אדיסון ירושלים
עצמון חיפה | היכל פתח־תקוה
הדר גבעתיים | סבוי חולון

טלוויזיה כללית

17.30 „תיאטרון האגדות" – הפעם: האגדה „הנסיכה והאפונה"
18.32 „על ספרות ותרבות"
19.00 „בקו הבריאות"
19.30 חדשות (בערבית)
20.02 „שעון החול" – על רוחות ודילנרים
21.00 מבט לחדשות
21.30 „מוקד"
22.05 „התעלמות מהאמת" – סרט טלוויזיה
24.05 מסוף של יום החדשות

טלוויזיה לימודית

08.00 „עד באף" – חדשות קול ישראל
08.03 „שעת ברכות"
08.15 „ארץ מולדת" – בין הזמנים
08.40 אנגלית ד'
09.00 מדעי הטבע (יסודי) – לאן עפות האנפות
09.20 אנגלית ד'
10.10 מדעי הטבע ה'–ו' – יצירה
10.30 הגיל הרך – פרפר נחמד – שמח בסוכה
11.00 חשבון ו' – דרכון לעשרוני
11.15 אנגלית י"א – י"ב
11.30 קשת בענן – יום תרועה
12.00 אנגלית ח'
12.25 אנגלית י'
13.00 מדעי הטבע (על־יסודי) – האבולוציה 2 – מגבי העבר
13.30 גיאוגרפיה – יפן: כפר
14.00 „עד באף" – חדשות קול ישראל
14.03 שעת ברכה
14.15 „מגודת הזמן" – ליל הסכינים הארוכות
15.00 האוניברסיטה הפתוחה: יוון הקלאסית – יוון העתיקה – הארץ והים; דמוקרטיות ואוליגרכיות – היטלר – בדרך לנקמה
16.00 „פרפר נחמד" – גדול קטן אף
16.25 „פיצוחים" – שעשועון טלוויזיה. מגישה: שש עשרי
17.00 „ערב חדש"

טלוויזיה ירדנית

16.20 סרטים מצויירים
16.50 „מדע היעתי" – סידרה דוקומנטרית (ערוץ 1)
17.00 „מסטר ואתה" – הידון צרפתי
17.15 „מסע בחלל" – סידרה קומית (ערוץ 1)
17.30 „קתריף" – סידרה היסטורית (ערוץ 1)
17.40 „פרנקי ברוסטרי" – סדרה קומית (ערוץ 1)
18.00 חדשות בצרפתית
18.15 ירדן ביום
18.30 חדשות בעברית
18.45 נתמנו הדרך – סרט דוקומנטארי
19.00 חדשות בערבית
19.30 „שלושה בדירה אחת" – סידרה קומית
19.40 סידרה יומית בערבית (ערוץ 1)
19.55 לקט שירים
20.10 „לא יאומן כי יסופר" – תופעות מוזרות
21.00 חדשות באנגלית
21.10 ההאבקות (ערוץ 1)
21.20 „מן המיקי" – סדרה עלילתית

טלוויזיה המזה"ת

12.30 „וודי הנקר" (מצויר)
13.00 „מועדון 700"
13.30 התעמלות
14.00 סרט – „מר הורף" (חלק א') – עם ריצ'ארד וידמרק
15.30 „היתקליף" (מצויר)
16.00 „סופרבוקי" (מצויר)
16.30 „התגובות" – עם קליאו ליין
17.00 „בק רוגרס" (סדרת חלל)
18.00 חדשות
19.00 „צוות לעניין" (סדרת פעולה)
20.00 „רמינגטון סטיל" (בלש)
21.00 „קבני וליסי" – (סדרת משטרתית)
22.00 „מועדון 700"

לקראת שידור

„התעלמות מהאמת" סרט טלוויזיה
(טלוויזיה כללית, 22.05)

סרט טלוויזיה קצר, הבא להציג את עצמתו של המדיום האלקטרוני ואת הסכנות הטמונות בו בשימוש פזיז וחסר אחריות. הדילמות של סיקור טלוויזיוני „מעניין", סיקור העשוי לבוא על חשבון הזהירה לתתום חיי הפרט וההסתכנות בהוצאת דיבה מועלות בסרט באמצעות סיפורו של רופא שנחשד בהוצאה של סמים במרפאתו. המשפט עלה בשל האופן שבו נערכה כתבת הטלוויזיה על אודותיו. במשפט שנערך בין כותב הבריאוסטי ורב העוצמה של רשת הטלוויזיה הגדולה ונציגה לבין הרופא מתייצבת לסיפור שמו של הרופא בבית המשפט עורכת דין צעירה. היא זוכה בתביעה, והרופא יוצא זכאי מכל אשמה. הסרט עצמו משתמש באמצעים ודרכים, המפשטים קמעא את המציאות שעליה הוא נסב. אבל כך הוא גם חושף את הפיתויים והסכנות העומדים לפני העורך בטלוויזיה, כשהוא בא לסקר אירועים מן השטח. את התסריט לסרט כתב ביצ'ולי האם והבמאי הוא הרווי הארט. בתפקיד המשפטנית התובעת – פם דובר, ובתפקיד כתב הרשת הנתבעת – לבר' נילסון.

קול המוסיקה

09.30 „קונצרט בוקר"
12.05 „רשי ממנתרי"
13.00 „לבקשתכם"
15.00 „מילון מוסיקלי"
15.05 „בין הצרים"
16.00 „אמנים באולפן"
17.00 „מוסיקה כאן ועכשיו"
18.00 „מאולמי הקונצרטים בעולם" – מקונצרטי טירת לודוויגסבורג – הלהקה הקאמרית מבזל
19.30 „רוסטרום לנוער המתנבא"
20.05 „משה גורודניצקי – מכנתרן ומוד נר"
21.00 „אופרה של יום רביעי"
22.55 „מילון מוסיקלי"
23.00 „צלילי לילה"

רשת א'

08.05 „חוגה"
09.05 „השיר לא תם"
09.30 „פרוגשיו"
10.30 „רדיו קל"
11.10 השידור הזומי לבתיהם – „ואלה תולדות" ● הפעם: „בן גוריון כמ־עודד עלייה" – מאת שרגא פרשטמן
11.30 „השכלה חיצת לבל" – „מבית לאר־מי למדינה שבדרך – 1917־1939" ● והפעם: „מקומה של תנועת העבודה ביישוב ובתנועה הציונית בי־מי המנדט" – חלק ראשון – ד"ר יעקב גולדשטיין
12.05 „מהוזי המזרחי" – מבחר שירים מזרחיים
14.06 „לבת ולבן ולכל המתעניין" – „מי ישן" (ש.ח) – א) „הבית ברחוב פר־ציקור" – מאת בני נגרי ● הפעם: פרק שלישי; ב) „מכרות המלך של־מה" – מאת ר. האגרד ● הפעם: פרק שלישי; ג) „ארבעה ימים על הסניר" – כתב וקרא יצחק נוי ● הפעם: פרק שלישי; ד) פינות שר־נות
15.00 „תלתוחמן"
15.55 „מאוצר המצרים"
16.05 „מועדון שעון הזהב" – מעולמו של הארס המבוגר
17.20 „האוניברסיטה המשודרת" – „תר־בות הזהות בתקופת היישוב והמדי־נה" ● הפעם: „לידה מחדש" של – אמנות עברית" – אליק מישורי

18.06 „מינונות ערבי"
18.50 פרקי היום בתנ"ך
19.05 „שאול בעניין"
19.30 שידורים לעולים
22.05 „חבר מאותו מובבי" – תכנית הכרויות רדיופונית בשידור חי

רשת ב'

08.05 „מכבב הבוקר" ● הפעם: עם דומיניק מורגיו
09.05 „ביקור ביתי" – עם רבקה מיכאלי
10.05 „כל צבעי הקשת" – מגזין יומי
11.40 הודעות
12.10 „ארא – ב'בי" – עם אהוד מנור
13.00 „בתוני היום"
14.06 „בת צחוקי" – הוי והומור
15.05 „רגעי קסם"
16.05 „שירים ושעורים"
17.10 „יומן כלכלה"
17.30 „על מספרים ואנשים"
18.06 „שירים עבריים"
18.45 „היום בספורט"
19.00 חדשות „היום הזה"
19.35 „מוקד לעניני צבא ובטחון"
20.05 „מבט לפולקלור" ● הפעם: „לאור הסדרנות"
21.05 „שיר להדרך"
22.05 „עוד לא רקדתי די" – ריקודי עם
23.05 „משחקי לילה"

רשת ג'

09.05 „מה, כבר תשעה" – עם אבי אתגר
10.05 „רק מוסיקה"
11.05 „שעה תמימה" – עם מלאכי חזקיה
12.05 „שבעים מי יודע"
13.05 „רק ביום תולי" – עם מנחם פרי
14.06 „מוסון הורי"
15.05 „חדש, חדיש ומחודש"
16.05 „הצבה יומית"
18.06 „הבעקה האחרונה" – עם יגאל רביד
20.05 „לי ולך" – שיר ומכה
21.05 „צליל מבורך"
23.05 „הלילה הוא שירים"

גלי צה"ל

08.05 „בוקר טוב ישראלי" – שעת אקטואליה
09.05 „אילת בוקר" – עם אלי ישראלי
10.05 „המסקת 10"
11.05 „בכון לעכשיו" – עם רפי רשף
13.05 „קשר רדיו" – עם אבנר גלעד
14.05 „די רה יומי"
15.05 „מגישה יומית" – עם אורלי יניב
16.05 „ארבע אחרי הצהריים" – שעה של שירים עבריים
16.54 „באומן מילולי" – פינתו של אבשלום קור
17.00 „ערב טוב ישראלי"
18.05 „יומן משודרי" – מגאזין לעינייני צבא
18.45 „משולשי" – עימות יומי בעינייני שעה
19.05 „מזמנים למלכבי"
20.05 „מוסיקה נגרי" – גל חיש
21.00 „מבט לחדשות"
21.30 „לילה לא שקט" – פזמונים עבריים
22.05 „על הדבש ועל הבואקי" – שירים שהתבר"ת אוהבים
23.55 „שיחות תצמה" – עם ד"ר רינה בורן
24.05 „צבורי לילה קלאסיים" – עם אריה פרנקל
02.05 „לא רוצים לישון"

קול השלום

09.00 – 12.00 „איזה יום יפה"
12.00 – 13.00 „במאמי" – שירים מזרחיים
13.00 – 15.00 „בצהרי היום"
15.00 – 17.00 „מכל הלב" – עם אייבי נתן
17.00 – 18.00 „ישן וטוב" – הז50 והז60
18.00 – 19.30 „שעת בין ערביים"
19.30 – 21.00 „הרבעבית הקלאסית"
21.00 – 22.00 „שעת הולנדי" – רוסית
22.00 – 24.00 מוסיקת קאנטרי
24.00 – 03.00 „בבי אחרי חצות"
03.00 – 06.00 „השעות הקטנות"

מזג האוויר

בארץ הטמפרטורות החזויות:

ירושלים 24 עד 34; תל־אביב 26 עד 34; באר־שבע 24 עד 40; רמת־הגולן 24 עד 36; צפת 24 עד 34; טבריה 25 עד 38; עפולה 24 עד 39; נצרת 25 עד 38; שומרון 23 עד 37; לוד 24 עד 38; עזה 26 עד 33 ירידו 26 עד 42; אילת 28 עד 42.

בחוץ לארץ מזג האוויר בערים הגדולות בעולם:

אוסלו 1 עד 15 מעונן; אמסטרדם 12 עד 18 בהיר; אתונה 18 עד 35 מעונן; בריסל 5 עד 15 בהיר; בואנוס־איירס 1 עד 20 בהיר; וינה 14 עד 21 מעונן; זנווה 10 עד 21 בהיר; יוהנסבורג 11 עד 27 בהיר; לונדון 13 עד 21 מעונן; לוס־אנג'לס 12 עד 25 בהיר; ליסבון 19 עד 23 מעונן; מדריד 17 עד 27 בהיר; מונטריאול 5 עד 18 מעונן; ניו־יורק 14 עד 20 מעונן; פאריס 8 עד 17 מעונן; פרנקפורט 8 עד 20 בהיר; קאהיר 23 עד 36 בהיר; קופנהאגן 10 עד 14 בהיר; רומא 19 עד 28 בהיר; שטוקהולם 4 עד 13 בהיר.

מעריב

תל־אביב: מערכת, הנהלה, מודעות, דפוס: „בית מעריב", רח' קרליבך 2 (מיקוד 61 200), ת.ד. 20010 טלפון 439111.

ירושלים: המערכת – רח' הלל 14 (מיקוד 94 581) טלפון 221151. הפצה ומודעות: רח' הלל 16, טלפון 231769. מרכז הפצה: טלפון 521159.

חיפה: רח' הנביאים 29 (מיקוד 33 104). טל. 674764. הפצה ומודעות: רח' הנביאים 32, טל. 673254.

באר־שבע: רח' קק"ל 90, המערכת: 37553, 74973, מודעות ושיווק: 74850, 31772.

בתי קולנוע

תל־אביב־יפו

בשעות 4.30, 7.15, 9.30

אורלי:	5, 7.15, 9.30 – כמפות
אלנבי:	5, 8.30 – ד"ר ז'יוואגו
אסתר:	5, 7.30, 9.40 – הטרמפיסט
בית לסין:	11.15 בלילה – מים מים
בן־יהודה:	5, 7.15, 9.30 – אהבה בשחקים
גורדון:	4.30, 7, 9.30 – שתי אנגליות
גת:	3.15, 6.15, 9.15 – הצבע ארגמן
דיזנגוף 1:	11, 1.30, 4.30, 7.15, 9.30 – בשיקת אשת העכביש
דיזנגוף 2:	11, 1.30, 4.30, 7.15, 9.30 – שלושה רווקים ותינוק
דיזנגוף 3:	11, 2, 6.30, 9.30 – ראן
דקל:	7.15, 9.30 – יחסים פשוטים
דרייב־אין:	7.30 – גברתי המאמן; 9.30 – אזעקת אמת; הצות – סרט סקס
הוד:	5, 7.15, 9.30 – תעלול קטלני
הסינמטק הישראלי:	7 – שירים על מות ילדים + מאלאבה; 9.30 – אילוף המורדת
חן 1:	5, 7.30, 9.50 – היומן מבברלי הילס
חן 2:	5, 7.40, 9.45 – רונה פלור בשאה לשניים
חן 3:	5, 7.30, 9.40 – הרומן של אתמול בלילה
חן 4:	11, 2, 5, 7.40, 9.45 – בית ספר לשוטרים מתקדמים
חן 5:	11, 2, 5.10, 7.40, 9.45 – שבעון של לילה
לב 1:	2, 5, 7.40, 9.40 – יפה בוורוד
לב 2:	1.45, 4.45, 7.15, 9.35 – טבוס
לב 3:	2, 5, 7.40, 9.40 – יומנו של צב
לב 4:	1.45, 4.45, 7.30, 9.40 – בעקבות הכדך
לב יפו העתיקה (התהוויה הישראלית):	הערב אין הצגות
לימוד התורש:	מקרוני
מוזיאון:	סרטו של קלוד לנצמן – שואה
מקסים:	פסטיבאל היצ'קוק – הולון אחורי
סינמה 1:	5, 7.15, 9.30 – מופע הקולנוע של רוקי
סינמה 2:	5, 7.15, 9.30 – זכרונות מאפריקה
סיון:	הפתיחה בקרוב
פאר:	5, 7.30, 9.30 – שתי אצבעות מצידון
פריז:	12, 2, 4, 7.15, 9.30 – עוברת אורח; 11.30 בלילה – חבורת הלוחמים
צפון:	4.30, 7, 9.30 – זכרונות אהבה מפירנצה
צוותא:	8 – בוקר טוב ישראל (קצר); ילדי המדרגות
צליל (יפו):	10, 12, 2 – הבדיחה במריאבולה; 5.30, 8.15 – קנון קדרבה (הודי)
שחף:	5.45, 9.15 – זכרונות מאפריקה
תבלת:	הזכרים של אלכס
תל־אביב:	5, 7.15, 9.30 – קוד הרעם
תמוז המשורש:	7.15, 9.30 – כולם נפלו על הראש; 11.45 בלילה – להיות שם

בת־ים

אורנים:	7.15, 9.30 – בעקבות אוצר הצילוס
עצמאות:	5, 7.15, 9.30 – רכבת אל התופש

חולון

בשעות: 7.15, 9.30

ארמון:	הסיפור האמיתי
מגדל:	שבעון של לילה
סבוי:	5, 7.15, 9.30 – אהבה בשחקים
רימה:	יפה בוורוד

רמת־גן/גבעתיים

בשעות: 7.15, 9.30

ארמוס:	7.30, 9.40 – הטרמפיסט
אורדע:	8 – תלף עם הרוח
ארמון:	5, 7.30, 9.45 – היומן מבברלי הילס
הדר:	5, 7.15, 9.30 – אהבה בשחקים
לילי:	תעלול קטלני
מוקש בפור המכביה:	7, 9.30 – בית ספר לשוטרים מתקדמים
רבגן 1:	6, 9 – הצבע ארגמן
רבגן 2:	5, 7.30, 9.40 – כתום הנוף
רבגן 3:	5 – טרן וקרוות הקסמים; 7.30, 9.40 – מקרוני
רבגן 4:	5, 7.30, 9.40 – אהבות משתנות
שביט:	אהבה על הולבה

קרית־אונו

המרכז הקהילתי: 4.30 – הסיפור אינו נגמר; 7 – רמה 9.30 – 9½ שבועות של שכרון חושים

פתח־תקוה

היכל 1:	5, 7.15, 9.30 – אהבה בשחקים
היכל 2:	5, 7.30, 9.30 – הטרמפיסט
היכל 3:	5, 7.15, 9.30 – יפה בוורוד
שלום:	4.30 – סופרמן מתנג קינג; 7, 9.30 – מסע עסקים של אבא

הרצליה

דוד:	4.30–7.15 – תקלה מופלאה; 9.30 – רק בין חברים
היכל:	5, 7.15, 9.30 – המורים בזיג זג
מלון מגדל דניאל – אודיטוריום:	7, 9.30 – הסיפור האמיתי
תפארת:	7.15, 9.15 – מרגלים שכאלה

רמת־השרון

כוכב: 4.30 – בחזרה לארץ עוץ; 7 – בית ספר לשוטרים מתקדמים; 9.30 – שבעון של לילה

רעננה

אורות:	4.30, 7, 9 – רמו

כפר־סבא

בשעות: 7, 9.15

עמל:	7 – 9½ שבועות של שכרון חושים
תף:	9.15 – מרגלים שכאלה

אשקלון

אסתר: 4.30, 7.30, 9.30 – בר 51

מאור:	7.30, 9.30 – שתי אצבעות מצידון
רחל:	7.30 – הרומן של מרפי

ירושלים

בשעות 4.30, 7.30, 9.30

אדיסון:	אהבה בשחקים
אוריגיל:	5, 7.15, 9.30 – היומן מבברלי הילס
אור 1:	4.30, 8.50 – הצבע ארגמן
אור 2:	4.30, 7, 9 – סימורה של אגנס
ארמון:	4.30, 7, 9 – תלמידה מושמלת
בית אגרון:	4 – מרי פופינס; 6.30 – אלגרו נון טרופה; 7.45 – בית הזוהז; 9.30 – ציינה טאון, הצות – הפרפר
בנייני האומה:	7.30, 9.30 – יפה בוורוד
הבירה:	4.30, 7.15, 9.15 – שתי אצבעות מצידון
כפיר:	4.30, 7, 9.30 – זכרונות אהבה מפירנצה
מיטשל:	7.30, 9.30 – תעלול קטלני
סמדר:	7.15, 9.15 – שיים
סינמטק 1:	7 – היא רוקדת לבדה; 9.30 – רועבות לוהטים
סינמטק 2:	7 – קונייה הגדולה; 9 – פרטים קצרים
עדן:	קוד הרעם
רון:	אבודים באמריקה

חיפה

בשעות 4.30, 7, 9.15

אורה:	זכרונות אהבה מפירנצה
אורלי:	7, 9.15 – 3 רווקים ותינוק
אטמי:	תעלול קטלני
ארמון:	קוד הרעם
חן:	4.15, 6.45, 9.15 – הכבוד של פריצי
סינמטק:	8.30 בבוקר 2.15 צהרים – שואה חלק ב'; 8 – קצר בשימה; 10 – והיה אם
עצמון:	אהבה בשחקים
פאר:	היומן מבברלי הילס
קרן־אור המחודש:	6.30 בערב – שואה חלק ב'
רבינת 1:	הרומן של אתמול בלילה
רבינת 2:	6, 9 – הצבע ארגמן
רון:	4.30, 7.15, 9.15 – היצ'קוק – ורטיגו
שביט:	7, 9 – שתי אצבעות מצידון

נוף־שאנן

עממי:	7, 9 – סימורה של אגנס

קרית־חיים

בית העם:	7, 9.15 – מעריץ אלמוני
היובל:	7, 9.15 – חתיך חתיך

קרית־מוצקין

אורות:	7, 9.15 – 3 רווקים ותינוק

קרית־ביאליק

סביון:	7, 7.15 – היומן מבברלי הילס
ספיר:	7, 9.15 – שתי אצבעות מצידון

קריית־ים

ציון:	7, 9.15 – הסיפור האמיתי

קרית־טבעון

יזבל אורה:	7 – קארמה קיר 2

קרית שמונה

שוח:	4.30, 7, 9 – הכבוד של פריצי

נהריה

בשעות: 7, 9.15

הוד:	גברתי המאמן
רון:	גולאג

עכו

אודיטוריום:	7.30, 9.30 – רכבת אל התופש

טבריה

אביב:	7.15, 9.15 – חתיך חתיך

עפולה

היכל התרבות:	7, 9 – אצבע משולשת
מוטוריון:	7.30 – מקרוני

נצרת

מרנגים:	הערב אין הצגות

חדרה

חדרה:	7, 9.15 – 3 רווקים ותינוק
תוף:	7, 9.15 שתי אצבעות מצידון

נתניה

אסתר:	5, 7, 9.15 – רכבת אל התופש
סמדר:	6.30, 9.15 – הצבע ארגמן
שרון:	5, 7 – כאר"ה; 9.15 – היומן מבברלי הילס

לוד

אורלי:	7.15, 9.30 – 9½ שבועות של שכרון חושים
נוה ירק:	7, 9.15 – ג'ינג'ה בעל 9 הנשמות

רמלה

אורן:	5, 7.30, 9.30 – השוטר ממנהטן

ראשון לציון

בשעות: 7, 9.15

נעמן:	9½ שבועות של שכרון חושים
תרבות:	8.30 – שתי אצבעות מצידון
ראשון:	גברתי המאמן

רחובות

בשעות: 7.15, 9.15

חדר:	להב משונן
חן:	5 – קרני מסוכב אור – מרגלים שכאלה
בית העם:	8 – סלבדור

קרית מלאכי

צמרת:	7.30 – נשר הברזל

באר־שבע

אורות:	7, 9.15 – בטווח קצר
חן:	4.30, 7.30, 9.30 – מתנה שמיים
גדרות בית העם:	8.30 – רמו

שקיעת החמה: 17.37
זריחתה מחר: 05.25
פרק יומי: רבה"י א, ה' – ו'
משנה יומית: נגעים ג', ה' – ו'
דף יומי: ב"ק, ב'
הלכה יומית: שו"ע או"ח רי"א – רי"ב, ה' – א'
פרשת השבוע: נצו"י

בתי מרקחת

ירושלים: „ביה"ח הר הצופים" – הר הצופים – 818111.
תל־אביב: „לב העיר" – אחד העם 69 – 613862. „קופ"ח מאוחדת" – שפרינצק 15 – 265200.
חיפה והקריות: „הנשיא" – שד' הנשיא 33 – 333312. „ביג הקריה" – שד' ברנדויץ 75 ק. מוצקין – 737477.
חולון – בת־ים: „קופ"ח" – עין יעב 4 חולון – 884854. „הבורכה" – כבר ויצמן חולון – 845236.
רמת־גן והסביבה: „אסותא" – ז'בוטינסקי 41 – 7511874.
כפר־סבא: „מדיקסטור" – שעת הימים 47, „סופר־פארם" – אוסטשינסקי 3 – 052-23889.
נתניה: „המגן" – שד' ויצמן 13 – 22985.
פתח־תקוה: „קופ"ח כללית" – חיים עוזר – 905271.

רכבת

מירושלים
● לבני־ברק ולחיפה 16.00

מתל־אביב
● לירושלים מבני־ברק 8.18
● לחיפה 6.00, 7.00, 8.00*, 9.00, 10.30*, 12.00, 13.00*, 14.00, 15.00*, 16.00, 17.00, 18.30, 20.00
● לנהריה 6.00, 8.00, 12.00, 14.00, 16.00

מחיפה בת־גלים
● לתל־אביב 6.00, 6.30, 7.30*, 8.30, 10.00, 11.30, 12.30*, 13.30, 14.30, 15.30*, 16.30, 17.30, 19.30
● לירושלים 7.00 (היציאה מחיפה מרכז כ־10 דקות קודם)
● לנהריה 7.30, 9.03, 13.16, 15.11, 17.11

מנהריה
● לחיפה ולתל־אביב 6.30, 9.05, 10.40, 14.35 (עד חיפה), 16.33, 18.38
* רכבת ישירה

מרכזי מידע „אגד": 03-432777, 04-549121, 02-528231/2

מטוסים

מועדי המראה ונחיתה תקליט: 03-381111
מודיעין נמל התעופה 03-9712484

עזרה נפשית

מרכז סיוע לקרבנות אונס טל' 02-245554, 03-234819, 04-382611, 052-32432.

המרכז הירושלמי לבעיות כמים ותרופות, דרך בית לחם 14 – טל' 663828, 663902

תחנת ייעוץ לנוער, א"לם ימים א'–ה' 17–22 וטיפול חינם, טל' 462076, 463587.

נקמת – מרכז לטיפול בבעיות אלימות במשפחה, ימים א'–ה' 9–18, טל' 03-231675, 03-235922.

ערן (עזרה ראשונה נפשית) תל־אביב: 261111 (לילדים ונוער: 261113) ירושלים: 02-227171 חיפה: 04-672222/3 נתניה: 053-35316 באר־שבע: 057-418111

קו פתוח לקשיש – 24 שעות טל' 02-690685

ויצ"ו – לעזרתך בהגנה על זכויותיך – לשכת יעוץ בענייני משפחה וסעד משפטי – טל' 03-257321

„דלת פתוחה" – מרכז מידע ויעוץ לצעירים. ת"א: בוגרשוב 66, טל' 281228/9. חיפה: רח' הספורט 14 טל' 04-381520. נתניה: רח' מקדונלד 7 טל' 053-44964/5

„יד בידי" – אוזן קשבת לנוער, לילד ולהורים – 24 שעות – טל' 03-226027. חיפה: מ־11 עד 8 בערב – טל' 04-229488

„קו פתוח לילדים ונוער" – 24 שעות ביממה – טל' 03-221680

ריפוי שיניים

מרפאת שינים לעזרה ראשונה, בר־כוכבא 49 ת"א, כל יום – מ־9 בערב עד חצות. בסופי שבוע – 24 שעות ברציפות. טל' 284649. בחיפה: הגפן 26, קג', כל יום מ־8–11 בערב. טל' 523566.

קבלת מודעה ל„מעריב" – 24 שעות ביממה – „רוקח" דיזנגוף 118, טל' 238952.

שרותי חירום

המקום	● ■	מ.ד.א. טלפון חירום 101	מכבי־אש טלפון חירום 102	משטרה טלפון חירום 100
אופקים	■	057-923033	057-923022	057-923444
אור־יהודה	●	03-344442	03-781133	03-343111
אזור		03-803133	03-802222	03-855173
אילת	■	059-72333	059-72022	059-72444
אשדוד		055-51333	055-23333	055-23444
אשכול	■	057-82720	051-22222	051-34222
אשקלון	■	051-494111	051-22222	051-34222
באר־שבע	■	057-74767	057-79691	057-37444
בית־שאן	■ ●	065-87225	065-88222	065-87444
בית־שמש	■	02-911288	02-911088	02-911444
בני־ברק	●	03-781111	03-781133	03-703588
בת־ים	●	03-551111	03-802222	03-5514444
גבעתיים	●	03-781111	03-313333	03-324144
גבעת שמואל	●	03-344442	03-781133	03-343111
דימונה	■	057-59333	057-52222	057-59444
הרצליה	■ ●	052-541333	052-551222	052-555555
זכרון יעקב	■	063-22333	063-99045	063-90444
חדרה	■ ●	063-22333	063-22222	063-31444
חולון	■ ●	03-803133	03-802222	03-855173
חיפה	■ ●	04-512233	04-643222	04-664444
חצור גלילית	■	069-36333	069-37222	069-37744
טבריה	■ ●	067-90111	067-96222	067-92444
יבנה	■ ●	08-451333	08-451222	08-439180
יהוד	■ ●	03-460111	03-222222	03-838181
יקנעם	■ ●	04-931401	04-994533	04-993044
ירוחם	■	057-80133	057-52222	057-80144
ירושלים	■ ●	02-523133	02-661111	02-244444
כפר סבא	■ ●	052-33222	052-33223	052-24443
כרמיאל	■ ●	04-988555	04-912222	04-985444
לוד	■	08-221022	08-229222	08-225222
מגדל העמק	■ ●	065-40062	065-40022	065-40444
מעלות	■ ●	04-979333	04-979637	04-979444
מצפה רמון		057-88333	057-88569	057-88444
נהריה	■ ●	04-823333	04-922222	04-920344
נוה זהר		057-957222	057-84211	057-84112
נצרת עילית	■ ●	065-73333	065-55222	065-71444
נתיבות	■	057-941033	057-943333	057-941144
נתניה	■ ●	053-23333	053-22222	053-30144
עכו	■ ●	04-912333	04-912222	04-919811
עפולה	■ ●	065-93334	065-92222	065-94444
ערד		057-957222	057-950222	057-957044
פתח־תקוה	■ ●	03-9231111	03-9222222	03-914444
צפת	●	069-30333	069-30222	069-72444
קצרין		069-61333	069-61222	069-61444
קרית אונו	■ ●	03-344442	03-781133	03-343111
קרית גת	■	051-881333	051-81222	051-81144
קרית טבעון	●	04-931401	04-643222	04-931444
קרית מוצקין		04-721817	04-643227	04-740244
קרית מלאכי	■	055-82333	055-81222	055-81666
קרית שמונה	■ ●	069-44334	069-42222	069-43444
ראשון לציון	■	03-942333	03-942222	03-995333
ראש פינה	■ ●	067-363353	067-37222	067-37744
רחובות	■ ●	08-451333	08-461222	08-487444
רמלה	■	08-221022	08-229222	08-229444
רמת־גן	●	03-781111	03-742222	03-7544444
רמת־השרון	●	052-541333	052-551222	03-496444
רעננה	■ ●	052-33222	052-551222	052-451666
שדרות	■	051-97074	051-97777	051-97044
תל־אביב	■ ●	03-460111	03-462222/3	03-627222

● במקום יש ניידת טיפול נמרץ של מגן דוד אדום.
■ קיים טלפון חירום 101.

מועדון מטיילי מעריב
תאטרון לונדון
עם „נאות הביבר"
ו.מועדון מטיילי מעריב"
פרטים: 439207

האם קראת כבר את
AK
הירחון לאשה ולמשפחה

ההוצאות הגדולות של מבצעי האשראי לא יוכרו לצורך העלאת מחירים

מאת יצחק דייש

ההוצאות המוגדלות של היצרנים במבצעי האשראי לא ילקחו בחשבון בבקשות לאישור העלאות מחירים.

מ"מ מנכ"ל משרד התעשייה והמסחר, יורם בליזובסקי, אמר אתמול לסופר „מעריב", כי מקיימים פיקוח על מבצעי האשראי של רשתות השיווק. בדיקות שנערכו במשרד מראות, כי היצרנים שותפים במבצעי אשראי אלה וקיימת מודעות לכך בכל הנוגע לטיפול בבקשות שיהיו לגבי מחירים.

בדבריו הוא מתח ביקורת חריפה על המבצעים הללו ואמר, כי אין ספק שהם תורמים להגברת הביקושים במשק, משפיעים על יבוא מוגדל של מוצרי צריכה ובסופו של דבר גם פוגעים בחסכון.

הממשלה עוקבת אחרי ההשפעות של מבצעי האשראי והתפתחות הביקושים. אם אלה לא יחזרו לרמה סבירה ישקלו הפעלת מדיניות שתביא לריסון ביקושים אלה.

המדובר במיוחד במבצעי האשראי בנוסח „קנה היום ושלם לאחר החגים" או „קנה היום ושלם בעוד שלושה חודשים".

יורדו המכסים על מכוניות וטלוויזיות

בגלל הסכם המכס עם אירופה

מאת שרגא מקל

מחירי המכוניות, מכשירי הוידאו, הטלוויזיות ויתר המוצרים בני הקיימא אמורים לרדת בעוד 3 חודשים, יחד עם כל מוצרי היבוא, בשל הורדת מכסים הנדרשת ב-1 בינואר 1987 במסגרת ההסכם עם הקהילה האירופית.

באוצר יש נטיה להגדיל את מס הקניה על המוצרים בני הקיימא ולהמנע בכך מהורדתם.

מכונית איטלקית תיוצר בקרית-גת

מאת עזרא יניב

„מכונית איטלקית תיוצר ב„מפעלי רכב קרית-גת" החל מאוגוסט 1987 לארצות העולם הערבי". הודעות ברוח זו נכתבו בשבוע האחרון במספר עתונים באיטליה.

במסיבת עתונאים שנערכה אתמול במשרדי החברה הכלכלית העירונית בקרית-גת בהשתתפות ראש העירייה, דוד מגן, ממלא מקומו זאב בוים ומנכ"ל החברה הכלכלית, שמעון אלבז, הכריזו היזמים הישראלים עו"ד דוד טילברמן וג. באליס על תכניתם להקמת מפעל בקרית-גת, שבשלביו הראשונים יעסיק 100 מהנדסים, הנדסאים וטכנאים ושיוכל לייצר כ-3000 מכוניות בשנה.

המדובר בשלושה סוגי רכב: „מגנום" מכונית נוסעים רגילה. „פיקאפ-מגנום" - מיועד לחקלאות ולנסיעות רגילות ורכב פרטי משופר.

חברת „סטון קאר" - קבוצת יהודים מצרפת - יחד עם חברת „רייטון פיסורי", המייצרת את מכוניות „מגנום" בעיירה קרסקו ליד טורינו באיטליה, לקחו על עצמם משימה לכבוש את השוק האירופי ולאפשר למפעל שיוקם תוך שנה בקרית-גת, לשלוט על השוק המקומי בישראל.

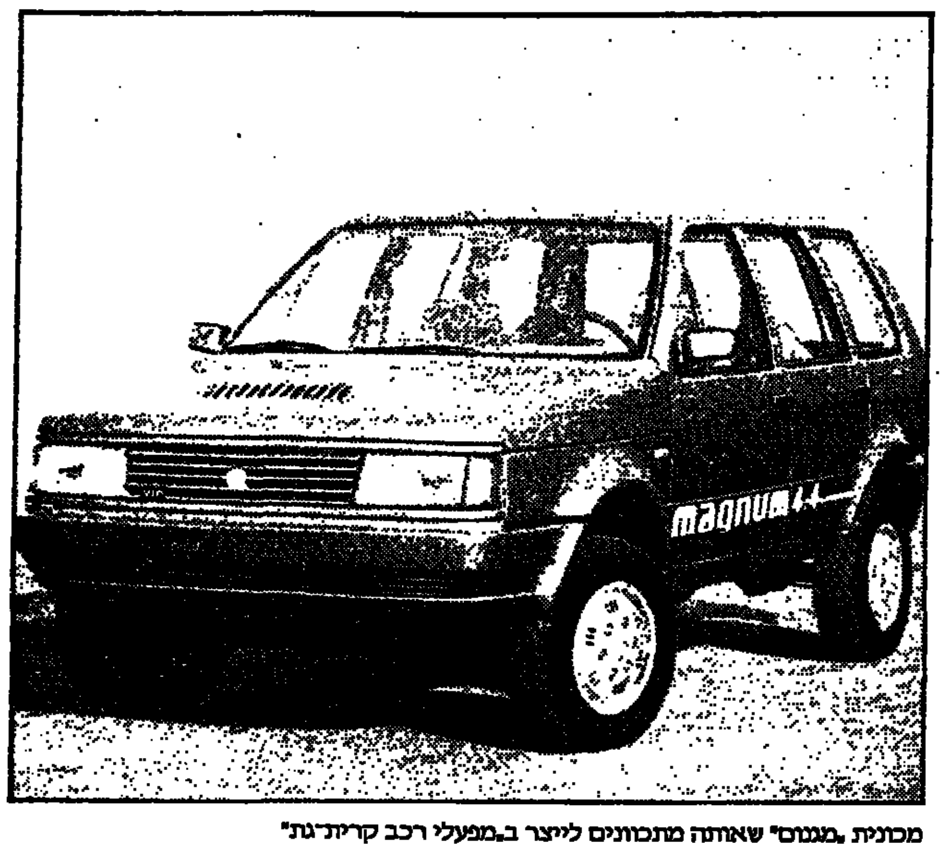

מכונית „מגנום" שאותה מתכוונים לייצר ב„מפעלי רכב קרית-גת"

ב„מפעלי רכב קרית-גת" יוכלו להרכיב בין 25% ל-37% אחוזים מכלל הרכיבים של המכונית מתוצרת התעשיה הישראלית.

לדברי דוד מגן ודוד טילברמן, שר התחבורה, שר התעשיה והמסחר ושר העבודה והרווחה כבר המליצו להקים את המפעל בקרית-גת. עתה מצפים להכרעתו של שר האוצר לדרישות היזמים להוריד את המכס על המכונית שתיוצר במפעל.

אנשי המכס שבדקו את המכונית איטלקית קבעו, כי היא שוקלת כ-100 ק"ג יותר מהתקן הרשום באישורים ולכן הם דרשו תוספת מכס של כ-48 אחוז.

„חשוב לנו מאד, שהממשלה תאשר את הקמת המפעל הישראלי לייצור מכונית „מגנום" לפני ה-2 באוקטובר השנה - מועד שבו נפתחת תערוכת מכוניות בפאריז", אמר היזם הישראלי, „ברצוננו להציג שם את המכונית האיטלקית בו יצויין רשמית, כי דגם זה ייוצר גם בישראל. כאשר מדינה מובילה בענף הרכב כמו איטליה מוכנה לצעד כה חשוב בהתעלמות מהחרם הערבי - זהו הישג ישראלי שיש להניפו כדגל מהר ככל האפשר".

לצורך הקמת המפעל בקרית-גת משקיעים היזמים כ-7 מיליון דולר. מדובר במפעל מאושר. המבנים ייבנו על-ידי מבני תעשיה וחברת „אשיל" למען החברה הכלכלית בקרית-גת, שתשכירם ליזמים.

מכונית „מגנום" בעלת מנוע „אלפא רומיאו" של 2,000–2500 סמ"ק עם הנעה בכל ארבעת הגלגלים, המצויידת במנוע בנזין (או דיזל), תעלה כ-20,000 דולר לאזרח הישראלי.

היקבים הישראליים מבקשים לייבא ענבים

מאת מיכל הולצמן

לאחר שנתיים של עודפים וקבלת תשלום נמוך ביותר עבור התוצרת, נמוכים השנה יבולי הענבים ב-30 אחוז מהשנה הקודמת ומספר יקבים, שנותרו ללא חומר גלם ועם התחייבויות יצוא, דורשים עכשיו לאשר להם יבוא ענבים.

בנימין סגל, מנהל השיווק של יקבי אשקלון, אמר אתמול, כי לאחר השתתפות מוצלחת במיוחד בתערוכת ה„פאנסי פוד" בניו-יורק, יש בידיו הזמנות יצוא מכובדות, אך היקב אינו יכול לעמוד בהן, משום שקלט השנה רק 1,200 טון ענבים, לעומת 1,750 טון בשנה שעברה. לדבריו, הסיבה למחסור בענבים נעוצה בכך שכורמים רבים החליטו לעקור או לא לעבד את הכרמים, בשל המחיר הנמוך ששולם להם בשנה שעברה.

יקבי אשקלון כבר פנו למשרד התעשיה והמסחר בבקשה לייבא ענבים מקפריסין, שם הבציר מתחיל כחודש אחרי שהוא נגמר בארץ, או לחילופין, לאפשר להם לייבא כוהל ותירוש, שהם חומרי גלם לייצור היין והברנדי בארץ.

אליעזר דרור, מיקבי חסט (שטוק), אמר, כי יבוא ענבים נראה לו לא מעשי, אך הוא הסכים, כי קיים מחסור בענבים וציין שגם חברתו תפנה בבקשה לייבא כוהל. לדעתו, סיבה נוספת הגורמת למחסור, היא סירובה של מועצת הפירות למכור השנה את עודפי הענבים למאכל במחיר סביר כשהיא מעדיפה להשמידם. „שילמנו השנה 180 דולר לטון ענבי יין ואילו מועצת הפירות דורשת 200 דולר לטון ענבי מאכל, שאינם מתאימים לעיבוד ליין, אלא לייצור כוהל בלבד".

אמריקנים רכשו 50% מבעלות חברת איסטרוניקס

מאת דוד ליפקין

משקיעים אמריקנים רכשו 50 אחוז מהבעלות על חברת איסטרוניקס, שהיא אחת החברות הגדולות בארץ בתחומי הרכיבים האלקטרוניים והתיבים. היא מייצגת כמה חברות אמריקניות ידועות.

איסטרוניקס היתה עד כה בבעלות משפחות פלך וקני. משפחת פלך מכרה את חלקה בחברה, כפי שאישר אמש דן פלך, בהדגישו שמשקיעים מחו"ל הם שקנו את המניות, אך סירב לנקוב בזהותם.

פלך הוסיף, כי משפחתו טרם החליטה במה תעסוק עתה.

איסטרוניקס מייצגת את חטיבת האלקטרוניקה של ג'נרל דינמיקס ואינטל, מייבאת מערכות תיב"ם, מערכות רובוטיקה וכו'.

בחוגי הענף, מעריכים, שמחזור המכירות של החברה מסתכם בכ-30 מיליון דולר בשנה.

האשראי שנותנת חברת ביטוח לפוליסות חייב במס

מאת שרגא מקל

אשראי שנותנת חברת ביטוח בגין פוליסות המונפקות על-ידיה חייב במס. כך הודיע משרד האוצר.

פקודת מס הכנסה קובעת, כי הלוואה שניתנה לאדם ממי שהוא מספק לו שרותים וההלוואה היא ללא ריבית, או בריבית הנמוכה משעור עליית המדד, יראו את ההפרש בין הריבית לבין שעור עליית המדד כהכנסה.

לאחרונה נתקבלה על-ידי בית-המשפט עמדת הנציבות לפיה, אשראי שנותנת חברת ביטוח בגין פוליסות המונפקות על-ידיה הוא נשוא לחיוב במס אצל סוכן הביטוח.

מאחר וקיימים קשיים באיתור חובות לקוחותיו של סוכן הביטוח בגין אותם פוליסות, הגיעה נציבות מס הכנסה להסכם עם לשכת סוכני הביטוח לפיו, סוכן ביטוח אשר יתקן מיוזמתו את דוחותיו לשנים 1980–1984 עד 30.10.86 יוכל לנכות 50% מהתובות לחברת הביטוח כחובות לקוחות, בגין אותן פוליסות, ללא צורך בהמצאת פרוטים וכן לא יוטל קנס גרעון על הפרשי מס.

סוכן ביטוח אשר לא יתקן את דוחותיו כאמור יוזמן לפקיד השומה להגיש פרוט ולהוכיח את גובה החובות המבוטחים בגין פוליסות הביטוח אותם יוכל לנכות מחובותיו לחברות הביטוח.

שינויים אירגוניים ב„הסנה"

מאת סופר „מעריב"

שינויים ארגוניים מתבצעים בחברת הביטוח „הסנה". הם יביאו ליתר פיקוח ושליטה על יחידות החברה והנהלה המצומצמת תחלוש על פעילות כל קבוצת „הסנה".

מנכ"ל „הסנה", אלפרד גולץ, החליט לבצע את השינויים הארגוניים בחברה כדי להתאים את הניהול להתרחשויות במשק הביטוח, לגודלה של קבוצת „הסנה" ולקדם קבוצת מנהלים בגילאי שנות ה-40 לתפקידי מפתח בחברה. בהציגו את השינויים בפני דירקטוריון „הסנה", הסביר גולץ שמטרת השינויים היא להגביר את הפיקוח ואת יעול עבודתו של המטה בחברה, תוך יחסי גומלין עם המינהלות החברות הבנות; חיזוק הפיקוח על המיגזר העיסקי המרכזי של החברה, כלומר הביטוח האלמנטארי; פיתוח וניצול משאבי האנוש של החברה בצורה יעילה יותר; רענון פני החברה וקידום מנהלים בתוך החברה.

במסגרת השינויים, מונה מנחם הרפז, שכיהן עד כה כאחראי למינהלת הדרום, לתפקיד מנהל האגף לביטוח אלמנטארי בחברה. הוא מחליף את אלי בוכוולד היוצא לגימלאות ויתמנה כמנהל ה„פול" של חברות הביטוח. בנוסף לפיקוח מקצועי כללי על כל יחידות הקבוצה, ירכז הרפז גם את הפיקוח הארגוני על המיגזר העיסקי המרכזי של החברה. מינהלת המשרד הראשי תהיה כפופה ישירות אליו.

הוקם אגף תפעול בהנהלת החברה שירכז את משאבי הטכנולוגיה (מיכון) ומשאבי אנוש של החברה (כח אדם, ארגון ושיטות, רווחה והדרכה). אלפרד רוזנפלד, שכיהן עד כה כמנהל יחידת המחשב, מונה למנהל אגף התיפעול. כתוצאה משינוי זה, אגף המינהל בהנהלה הראשית יותרכז להבא בתחום המשאבים הפיזיים של החברה, כגון משק, בינוי ונכסים ומכירות.

יחידת התיכנון של ההנהלה תעסוק גם בנושאים של בקרה עיסקית. מנהל היחידה, יצחק גל, קיבל מעמד אישי של מנהל אגף. יואב הראל התמנה כממלא מקום מנהל מינהלת הדרום. כממלא מקום מנהל יחידת המחשב מונה עודד טל.

המהלך הראשון לשנת 1987.

אוסטין-רובר

נצל הזדמנות שלא תחזור!

בשל השער הנמוך של הלירה שטרלינג ביחס למטבעות האחרים - אתה מקבל היום את "אוסטין רובר" מכונית אירופאית מעולה במחירים ללא תחרות ובמסלול תשלומים מיוחד.

מסלול תשלומים מיוחד לדגמי '87

- 4,500-6,000 ש"ח במזומן.
- הלוואה בנקאית עד 60% מהמחיר למקופה של עד 36 חודשים.
- היתרה בהלוואה חוץ-בנקאית עד 4 תשלומים חודשיים.

16,658 ש"ח כולל מע"מ ובלו ואגרות (כולל הובלה)

מטרו 1.3

המכונית האידיאלית למשפחה

מנוע 1300, 3 ו-5 דלתות, הצתה אלקטרונית. אפשרות למזגן אויר וגימור מעולה.

20,418 ש"ח כולל מע"מ ובלו ואגרות (כולל הובלה)

מאסטרו

המשפחתית הדינמית

מרווחת עם הפיכה לסטיישן. מנוע 1300, 68 כ"ס לבלימה. 5 דלתות, 5 הילוכים, הצתה אלקטרונית, אפשרות למזגן אויר Build-in, גימור מעולה. צבע מטלי ללא תוספת תשלום.

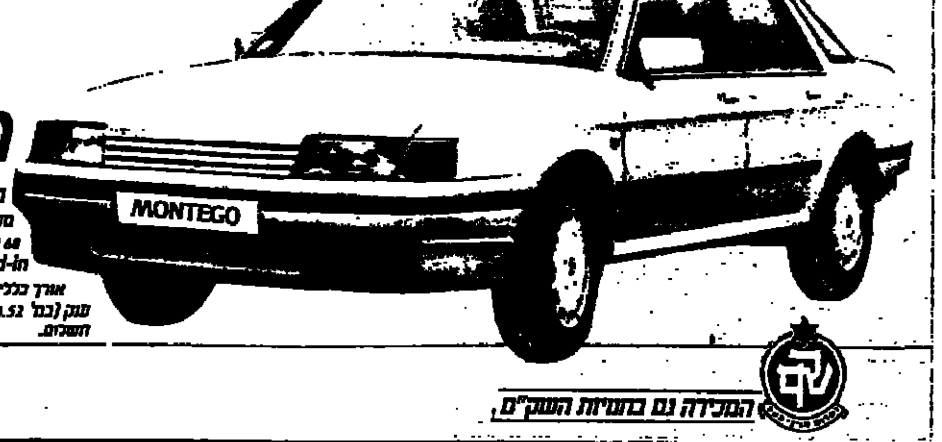

21,520 ש"ח כולל מע"מ ובלו ואגרות (כולל הובלה)

מונטגו

המשפחתית המובילה של אוסטין רובר

מפוארת ובעלת עיצוב יפהפה, מנוע 1300, 68 כ"ס לבלימה, 5 הילוכים, אפשרות למזגן אויר Build-in. הצתה ופיקוד דלק אלקטרוניים. אורך כללי 4.47 מ' רוחב כללי 1.71 מ'. נפח תא מטען ענק (0.52 מ"ק) כסאות אורטופדיים. צבע מטלי ללא תוספת תשלום.

המכירה גם בחנויות השק"ם

אספקה מיידית!

AUSTIN ROVER

חברת המזרח לשיווק מכוניות (1984) בע"מ

מועדון מטיילי מעריב

תיאטרון בלונדון עם יוסי ידין

חופשת סוכות 17.10 עד 26.10

5 ההצגות של העונה

★ STARLIGHT EXPRESS 20.10
★ CHORUS OF DISAPPROVAL 21.10
★ LES MISARABLES 22.10
★ PRAVDA 23.10
★ I AM NOT RAPAPORT 24.10

סיור יום באוקספורד ובסטרטפורד

שידורי טלויזיה גרמניה 3 SAT

יום רביעי 24.9.1986

18.15 תמונות מגרמניה
19.00 חדשות
19.20 סטודיו
19.30 תמונות מוסיקה מאוסטריה
20.15 מוסיקה מהרי אוסטריה
21.15 תמונות הזמן
21.35 חדשות תרבות
21.45 מפעל אנרגיה אטומית – סרט

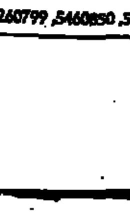

לקליטת תוכניות מאירופה

פנורמה

טל' 260799, 5460850, 5461530

صكنا من الاهل

هكذا من الأصل

הממשלה מציעה למכירה את חלקה ב"פז" במחיר נמוך מהצעתה הראשונה

מאת עודד שוחר

הממשלה מציעה עתה למכירה את חלקה בחברת הדלק "פז" במחיר הנמוך יותר מזה שביקשה לפני שנה בהצעת המכר הראשונה למשקיעים פוטנציאליים.

כך עולה מעיון בהצעת המכר שמפיצה עתה רשות החברות הממשלתיות.

לעומת ההערכה של שווי נכסי החברה ב־93 מיליון דולר מוערכים עתה נכסיה, בהתבסס על בדיקת שמאי מדצמבר 1985, ב־86 מיליון דולר.

הצעת המכר נותנת לקונים הפוטנציאליים תקופה של 120 יום כדי להגיש הצעה לרכישת 75 אחוז מהון המניות של "פז" – חלקה של הממשלה בחברה.

שאר המניות מצויות בידי חברה בשם "פיולאני אסטבלי־שמנט" הרשומה בנסיכות ליכטנשטיין ובבעלות איש העסקים בר זאבי הפועל מלונדון.

הממשלה אינה מוכנה להבטיח לרוכש הפוטנציאלי את המשך התנאים המסחריים הנוכחיים במשק הדלק או רמת ריווחיות דומה לזו שקיימת היום והיא לא תהיה אחראית לשינויים שיחולו בתנאים המסחריים כתוצאה משינויים אירגוניים במ־שק הדלק ופתיחת השוק לתחרות חופשית.

כל משקיע פוטנציאלי יהיה חייב להוכיח יכולת לשאת בסיכון הכספי, להצביע על מקורות המימון של העיסקה ול־הסביר את קשריו לתעשיית הנפט העולמי. כל הסכם יהיה כפוף לאישור הממשלה ולוועדת הכספים של הכנסת.

לאחר הגשת ההצעות של משקיעים פוטנציאליים לגבי המחיר שהם מוכנים לשלם עבור "פז" יהיה בידי הממשלה שהות של 180 יום כדי לקבוע מי הוא הקונה העונה על דרישות הממשלה. הקונה הפוטנציאלי שיבחר יהיה חייב להפקיד 5 אחוזים מערך הרכישה. אם לא תזכה העיסקה לב־רכתם של ועדת השרים לענייני כלכלה וועדת הכספים בכנ־סת יבוטל ההסכם עם אותו המשקיע וכספו לא יוחזר לו.

שערי מטבע חוץ ליום 23.9.86

המטבע	השינוי בשקלים	בנקנוטים לאומי קניה	בנקנוטים לאומי מכירה	בנקנוטים הפועלים קניה	בנקנוטים הפועלים מכירה	בנקנוטים דיסקונט קניה	בנקנוטים דיסקונט מכירה	העברות והמחאות לאומי קניה	העברות והמחאות לאומי מכירה	העברות והמחאות הפועלים קניה	העברות והמחאות הפועלים מכירה	העברות והמחאות דיסקונט קניה	העברות והמחאות דיסקונט מכירה	שער יציג
1 דולר ארה"ב	—	1.45	1.52	1.45	1.52	1.45	1.52	1.4783	1.4967	1.4773	1.4957	1.4768	1.4954	1.4866
1 מרק גרמני	-0.01	0.71	0.74	0.71	0.74	0.71	0.74	0.7224	0.7315	0.7209	0.7299	0.7239	0.7330	0.7272
1 לירה שטרלינג	-0.05	0.09	2.19	2.10	2.20	2.09	2.19	2.1376	2.1642	2.1354	2.1621	2.1324	2.1593	2.1489
1 פרנק צרפתי	—	0.21	0.23	0.21	0.23	0.21	0.23	0.2209	0.2237	0.2207	0.2234	0.2202	0.2230	0.2222
100 ין יפני	—	0.94	0.99	0.94	0.99	0.94	0.99	0.9599	0.9719	0.9593	0.9712	0.9583	0.9704	0.9647
1 גולדן הולנדי	—	0.63	0.66	0.63	0.66	0.62	0.66	0.6390	0.6469	0.6397	0.6476	0.6394	0.6474	0.6435
1 פרנק שוויצרי	-0.01	0.88	0.92	0.88	0.92	0.88	0.92	0.8957	0.9068	0.8950	0.9062	0.8952	0.9065	0.9005
1 כתר שוודי	—	0.21	0.22	0.21	0.22	0.20	0.22	0.2132	0.2158	0.2131	0.2157	0.2130	0.2156	0.2144
1 כתר נורווגי	—	0.20	0.21	0.20	0.21	0.19	0.21	0.2005	0.2030	0.2000	0.2025	0.2002	0.2027	0.2016
1 כתר דני	—	0.19	0.20	0.19	0.20	0.18	0.20	0.1917	0.1941	0.1916	0.1940	0.1915	0.1939	0.1929
1 מרק פיני	—	0.29	0.31	0.29	0.31	0.29	0.31	0.3000	0.3038	0.2999	0.3036	0.2995	0.3033	0.3018
1 דולר קנדי	—	1.04	1.10	1.05	1.10	1.04	1.09	1.0651	1.0785	1.0649	1.0782	1.0638	1.0772	1.0716
1 דולר אוסטרלי	-0.01	0.86	0.95	0.90	0.97	0.90	0.97	0.9318	0.9434	0.9309	0.9425	0.9300	0.9417	0.9368
1 רנד דרא"פ	-0.01	0.43	0.52	0.39	0.67	0.41	0.57	0.6578	0.6660	0.6574	0.6656	0.6579	0.6661	0.6615
10 פרנק בלגי	—	0.34	0.36	0.34	0.36	0.33	0.35	0.3489	0.3532	0.3486	0.3529	0.3482	0.3526	0.3508
10 שילינג אוסטרי	-0.01	1.01	1.06	1.01	1.06	1.01	1.06	1.0278	1.0406	1.0279	1.0407	1.0280	1.0409	1.0345
1000 לי' איטלקיות	-0.01	1.02	1.08	1.03	1.09	1.02	1.09	—	—	1.0469	1.0599	1.0473	1.0605	1.0535
1 דינר ירדני	—	4.21	4.47	4.08	4.35	4.18	4.42	—	—	—	—	—	—	4.2963
10 לי' לבנוניות	—	—	—	0.32	0.34	0.20	0.40	—	—	—	—	—	—	0.3341
1 לירה מצרית	—	0.78	0.83	0.75	0.79	0.76	0.81	—	—	—	—	—	—	0.8102

סל: 1.4894 (+0.0054)   דולר יציג: 1.4866   דולר נוסעים: 1.77   דולר שחור: 1.51–1.52

תקשורת

חברת כלל מרכזת בבית־ההוצאה כתר את פעילותיה בתחומי התקשורת

חברת כלל מתכוונת לרכז סביב בית־ההוצאה כתר את מער־לותיה השונות בתחומי התקשורת. במסגרת זו תמצאנה חברות שונות.

יעקב פוסר, כיום המנכ"ל של כלל־פיתוח, יתמנה כמנכ"ל כתר, במקומו של אליאב כהן, הפורש לאחר 17 שנות עבודה בחב־רה. כהן יעבור לתפקיד בכיר בכלל. המינוי החדש ייכנס לתוקף בראשית ינואר הקרוב.

פוסר ירכז את הפעילות בתחומי התקשורת. הוא יעמוד בראש קבוצת החברות שתוקם. כתר סיימה את המחצית הראשונה של 1986 ברווח של כ־750 אלף ש"ח.

במקביל, מתכוונת כלל לשינויים במבנה הארגוני של אחזקותיה ופעילותה בתחומי הטכנולוגיה המתקדמת, שהיתה מרוכזת עד כה בכלל־פיתוח. פוסר ימשיך בפעילותו בתחומים אלה עד להשלמת השינויים המתוכננים.

תעשיה

דרושים 1,200 עובדים ב־148 מפעלי תעשיה בעיקר בענף הטכסטיל

אלף ומאתיים עובדים נדרשים לעבודה ב־148 מפעלי תעש־שיה בדרום הארץ (בנגב), בעיקר בענף הטכסטיל, קובע סקר שנערך בחודש שחלף על־ידי המחלקה לניהול תעשייתי בהתאחדות התעשיינים.

על־פי נתוני הסקר מגיעה הדרישה ל־690 עובדים מקצועיים מסך העובדים הנדרשים.

בענפי החשמל, המתכת והאלקטרוניקה חסרים 263 עובדים, מתוכם 156 מקצועיים (מסגרים, רתכים, חשמלאים, מכונאים, מנה־לי אחזקה ומהנדסים).

בענף הטכסטיל חסרים 426 עובדים, מהם 288 מקצועיים (תופ־רות, אלקטרונאים, תבנתים, סורגים אורגים עובדי טוויה, גזרנים וטכנולוגים לטכסטיל).

בענף המזון חסרים 258 עובדים, מהם 130 מקצועיים (טכנולו־גים למזון, לבורנטים, פקידי ייצוא, טכנאי קירור, בקרי איכות, מחסנאים וטבחים).

בענפים אחרים, כמו הכימיה, חסרים 59 עובדים ואילו בתחומים אחרים כמו ריהוט, נייר, פלסטיקה ודפוס, חסרים 177 עובדים.

עודד שוחר

חברת השיווק הקיבוצית "תכן" תשתתף ביריד ירושלים

עשרים מפעלים קיבוציים המאוגדים במסגרת חברת השיווק "תכן", ישתתפו לראשונה ביריד ירושלים, המתקיים אחת לשנה במתכונת דומה לזו של "ארט ומעשה" בתל־אביב.

מנהל חברת "תכן" המשווקת חלק נכבד ממוצרי התעשיה הקי־בוצית, יוסף גלפן, מסר, כי ההשתתפות ביריד ירושלים נועדה לבנות את תדמית "תכן" בקרב האוכלוסיה הכללית ולהעמיק את השיווק לאוכלוסיה ביהודה ושומרון.

בין המפעלים הקיבוציים שיטלו חלק ביריד – ריהוט פלסטי, קוצבי מים, ספסים, תאורה, מתכת צעצועים ועוד.

עודד שוחר

ב"אלקטרו גליל" פותחה מערכת ביקורת במפעלים חסויים ושמורים

ב"אלקטרו גליל" בקרית־שמונה פותחה מערכת ביקורת במ־פעלים חסויים ושמורים, המאפשרת לעובר או לרכב לעבור דרך השער או המחסום, תוך כדי הליכה רגילה או נהיגה במהירות מבלי להעצר לביקורת זיהוי.

המערכת החדשה מזהה אדם תוך 5 אלפיות השניה. קוד הזיהוי שלו יכול להיות בתוך ארנק, בכיס או בתוך המכונית. המערכת רושמת אוטומטית את שעות הכניסה והיציאה מהמפעל ומעבירה את כל הנתונים הללו למחלקת כוח אדם או למחלקת משכורות. למערכת 4 מיליארד קודים שונים לזיהוי, לעומת 32 אלף שיש בכרטיסים מגנטיים רגילים. היא פותחה במשך שנה בעלות של 700 אלף דולר.

מנכ"ל המפעל, עודד בשן, אומר כי ב־3 השנים הבאות ישקעו עוד שני מיליון דולר, מתוכם 1.2 מיליון דולר יושבו לפיתוח מוצ־רים חדשים ו־800 אלף דולר לפיתוח תשתית המפעל.

במפעל 70 עובדים, מתוכם 60 תושבי קרית־שמונה והיתר מי־שובי האזור. המפעל בבעלות החברה לפיתוח קרית־שמונה של שי־כון עובדים והעיריה והחברה לפיתוח הגליל, בבעלות קיבוצי הגליל העליון.

יהודה גורן

חקלאות

2,000 טונות אבוקדו נשלחו לאירופה בפתיחת עונת היצוא החקלאי

אלף טונות אבוקדו בדרך האויר וכמות דומה בדרך הים נשלחו אתמול לאירופה על ידי "אגרקסקו", עם תחילת עונת היצוא החקלאי מישראל.

מנהל הסכרה וקשרי חוץ של "אגרקסקו", חיים קלו, מסר אתמ־מול, כי עונת היצוא הנוכחית תעמוד בסימן "שנת האבוקדו", כאשר החברה תייצא 85 אלף טונות אבוקדו, לעומת 52 אלף טונות בעונה שחלפה. מירב היצוא יופנה לצרפת, שבה ישווקו כ־50% אלף טונות אבוקדו. הוא ציין, כי החברה הקציבה 4.5 מליון דולר, מתוך תקציב כולל של 6 מליון דולר לקידום מכירות, להגדלת המכירות של אבוקדו באירופה, ובמיוחד בגרמניה, אנגליה וארצות סקנדינביה. הדובר אמר עוד, כי "אגרקסקו" מתכוונת לייצא השנה כ־250 אלף טונות של תוצרת חקלאית, בתמורה פר"ב של 245 מליון דולר, לעומת 220 אלף טונות בתמורה פר"ב של 215 מליון דולר בעונה שחלפה.

אהרן פריאל

אשראי

יוגדלו תיקרות הערבויות להבטחת אשראי של הבנקים ב־1.1 אחוזים

תיקרות הערבויות להבטחת אשראי של הבנקים תוגדל החל מ־25.9.86 ב־1.1 אחוזים, ביחס לסכום של התיקרות שנקבעו עד ליום 28.8.86. זאת בהתאם לעליית מדד המחירים לחודש אוגו־סט. בתיקרת ערבויות השבירות (ליסינג), לא חל שינוי. הודעה בענין זה נמסרה אתמול לבנקים על־ידי מנהל המחלקה המוניטרית בבנק ישראל.

שוק ההון

החוב הפנימי של הסקטור הציבורי פחת במחצית השניה של 1985 ב־4%

הזולת עלות גיוס ההון במגזר הסקטור הציבורי ושחיקה רי־לית בחובות צמודים לדולר הביאו במחצית השניה של 1985 להפחתת החוב הפנימי של הסקטור הציבורי ב־4 אחוזים.

זוהי תפנית בהתפתחות החוב הפנימי, לאחר שבשנים הקודמות הוא תפח בקצב גבוה של יותר מ־10 אחוזים לשנה.

סקירת ההתפתחויות בשוק ההון בשנת 1985, שהוכנה במחלקה המוניטרית בבנק ישראל, מצביעה על הפחתת הזרקות הממשלה למקורות משוק ההון, בעקבות הפעלת התכנית הכלכלית והירידה התלולה בגרעון בתקציב. גם הקטנת משקלו של הסקטור הפרטי בגיוס הון באמצעות אגרות חוב תרמה להזולת עלות גיוס ההון על ידי הסקטור הציבורי. גורם נוסף שהשפיע באותו כיוון הוא הנפקת אגרות החוב המיוחדות לציבור הקשישים, כתחליף לפדיון המניות הבנקאיות, בשיעורי תשואה נמוכים מאלה ששררו באותו זמן בשוק. הנפקה תרמה לירידת התשואות לפדיון בשוק אגרות החוב.

יצחק דייש

יצוא

משרד התעשיה והמסחר יפרסם מהדורות נוספות של מדריך הפחתות מכס לארה"ב

בשל הענין הרב של יצואנים ישראלים בשוק האמריקני, יפרסם משרד התעשיה והמסחר מהדורות נוספות של מדריך הפחתות מכס לארה"ב.

הגב' רום מיכאל מנהל היחידה לחקר שווקים במשרד התעשיה והמסחר מסר, כי בימים אלה יוצאים לאור הוצאות נוספות בסידרה של מדריכים שבהם מידע רב על הפחתות מכסים על היצוא לשוק האמריקני בענפי המתכת, החשמל והאלקטרוניקה וכן בענפי הכימיה והמינרלים. הוצאות אלה מוסרות אינפורמציה על השוק האמריקני ועל דרכי השווק במדינה זו.

ביקוש והיצע באשראי חוץ בנקאי (שוק אפור)

ביקוש/היצע	סוג הצמדה	סכום באלפים	תקופה	ריבית* ב־%	בטחונות	הערות
היצע	שקל	עד 250 ש"ח	3 עד 12 חודש	פריים + 0.65 לחודש	ערבות בנקאית	
ביקוש	דולר	750 ש"ח	שנה	13 לשנה	שמירת בטחונות*	פת"ם פיצויים*
ביקוש	מדד	$ 300	5 שנים	11.5 לשנה	קונצרן קיבוצי	
ביקוש	שקל	750 ש"ח	12 חודשים	פריים + 0.70 לחודש	ערבות קונצרן גדול	
ביקוש	דולר	$ 220	חצי שנה	11.25 לשנה	ערבות בנקאית	

* הריבית נומינלית.

עסקות אלו לקוחות מתוך מאגר השוק האפור וההון של חב' מ.ב.ב. מידע כלכלי ממוחשב בע"מ, המספקת את המידע לרשת מנויי אלנט.

העסקות הנ"ל מייצגות את המצב בשוק האשראי החוץ־בנקאי, שכן עסקות אלו הינן אמיתיות ולביצוע מיידי.

גוברת הפעילות הסלקטיווית במניות; תמיהה לנוכח התכווצות הפעילות באג"ח

אשנב לבורסה

★ מקורבי השוק, קרנות הפועלים וחברת הברוקרים בטוחה הגבירו את פעילותם בשוק ★ דאגה בקרב סוחרי הבורסה ובנק ישראל מהירידה בפעילות באגרות החוב.

מאת יואב יצחק

שחיקה נוספת בשיעור של כ־0.25% חו־תה אתמול בשוק אגרות החוב. השחיקה לוותה במחזורי מסחר קטנים ביותר. במני־ות ההשתתפות חל שיפור נוסף: למרבית המניות הבכורות נרשמו עודפי ביקוש ועל־יות שערים של 1% עד 8%.

הפעילות בנכסי ההשקעה הסולידיים הסחי־רים הולכת ודועכת; מחזורי המסחר באגרות החוב מתסכמים כיום בכ־3–3.5 מיליון דולר ביום. במניות הבנקאיות שבהסדר נמשכת הש־חיקה במחירים, היא באה לידי ביטוי בתשואה לפידיון הגבוהה הגלומה עתה בהן, המגיעה ל־17% לשנה. השפל בנכסים הסולידיים מעורר בקרב סוחרי הבורסה דאגה רבה: אלה מודאגים מהתכווצות הפעילות בשוק המישני, והעליה בריבית הבנקאית על פקדונות שיקליים גדולים (ג'מבו) המגיעה לרמה של 19%. התרדמה אליו נקלע השוק הינה תמוהה במיוחד אם נתחשב בהאצה באינפלציה הצפויה בחודשים הקרובים: בעקבות העלאת מחירי המזוט והעלאות מחי־רים נוספות. הבנקים מעריכים, כי מדד ספטמ־בר יעלה ב־1.5%–2% ומדד אוקטובר יעלה בכ־2.5%. הבנק הבינלאומי מהמיר, ולפי ההער־כות שהתגבשו בבנק, יגיע מדד אוקטובר ל־3.5%. כאמור, התכווצות מחזורי העסקות אינה מובנת לסוחרי הבורסה ואף לראשי בנק ישראל התמהים לאן הולך הכסף (!). ציבור המשקיעים ממשיך לפרות קרנות סולידיות. אתמול הסתכ־מו הפידיונות בכ־1.5 מיליון דולר ולפי ההער־כות חלק מהכספים זורמים לצריכה פרטית.

המגמה החיובית שהסתמנה ביום המסחר הקודם (ביום שני) התחזקה אתמול; מקורבי השוק, קרנות בנק הפועלים וחברת הברוקרים "בטוחה" הגבירו את פעילותם בשוק. זו בלטה במיוחד בניירות ערך בעלי סחירות גבוהה, המהווים מרכיב בסיסי בנכסי קרנות נאמנות, או המוחזקים בכמויות גדולות על־ידי ה"נוסטרו" של הבנקים המסחריים. פעילות ערה היתה במניות פ.י.בי, שופרסל, ים המלח, כלל תעשיות ואחרות.

הפעילות ב"כבורות" והתבצעה ברובה על־ידי משקיעים גדולים או משקיעים מוסדיים, הסבו־רים כי רמת השערים הנוכחית נוחה להצטיידות ב"סחורה" בכמויות גדולות. עם זאת, על אף האווירה החיובית ניתן לקבוע, כי המשקיעים פעלים באופן סלקטיווי ביותר: במקביל להת־רחבות הפעילות בניירות ערך שהוזכרו לעיל, היתה באחרונה התכווצות במחזורי המסחר במ־ניות כרוגמת דלק (ב"ש), אי־די־בי פיתוח (ב"ש), הכשרת הישוב (‎-0.8%) ועוד. סוחרי הבורסה מסבירים זאת, בפעילותם השמרנית של "כוחות השוק", המגדילים החזקותיהם בניירות ערך מסויימים, בעיקר על בסיס הערכות כלכליות חיוביות לעתיד לבוא. במניות פ־בי נרשם עו־דף ביקוש גדול מהרגיל, שהסתכם ב־10.6 אלף ש"ח ע"נ. הוא אוזן לאחר עליית שער של 3% תוך מחזור בסך 6.5 אלף ש"ח ע"נ. הביקוש הגדול נובע, ככל הנראה משמועות שנפוצו בבורסה, כאילו החברה מתכוונת להכריז בקרוב על חלוקת דיבידנד בשיעור גבוה. בשלב זה אין אימות לשמועות משום מקור רישמי. במניות שופרסל ב' נמשכה הפעילות האקטיווית: עודף ביקוש בסך 5,008 ש"ח ע"נ אוזן לאחר עליית שער של 2.9%. אגב, אתמול הודיע בנק דיסקו־נט, כי הגדיל אחזקותיו במניות שופרסל ב' בא־מצעות בר.ל. ניירות ערך. אינפורמציה זו נמס־רה במדור זה אתמול.

מיליון דולר. במניות חברת סו־אויל 5 נרשם עודף ביקוש גדול, שאוזן רק לאחר עליית שער של 10%. נודע, כי החברה תודיע היום לבורסה על חלוקת מניות הטבה בשיעור של 300%. הפ־עילות הערה במניות חברות ההדרים התחזקה. הביקושים למניות נכסי הדרים ופרי אור גברו. בנכסי הדרים נרשם עודף ביקוש בסך 9,224 ש"ח ע"נ, שאוזן תוך עליית שער של 4.8%. ביקוש בסך 2,951 ש"ח ע"נ שנרשם למניות פרי אור אוזן רק לאחר עליית שער של 7.8%. במניות ישפרו ומאגרי בניה נמשכה הפעילות הערה. מניות ישפרו עלו ב־10% תוך מחזור גדול בסך 3,283 ש"ח ע"נ. מאגרי בניה עלו ב־10.7% תוך מחזור גדול ביותר בסך 12.9 אלף ש"ח ע"נ. גם במניות אל־רוב היתה פעילות ערה מהרגיל: עודף ביקוש גדול בסך 9,448 ש"ח ע"נ אוזן רק לאחר עליית שער של 10%. במניות ח.י.ל.ן. נמשכו הביקושים הגדולים, ככל הנראה, נובה מאבק השליטה העשוי להי־פתח בחברה: ביקוש בסך 670 ש"ח ע"נ לא אוזן גם לאחר עליית שער של 15% ולפיכך נרשם למניה שער קונים בלבד בפעם השניה.

בניגוד לפעילות החיובית הסלקטיווית, נרשמו ירידות שערים תלולות במניות ליפשיץ הוזוקר, עקב ההפסדים הגדולים שהציגו בדו־חו"ת הכספיים האחרונים.

דו"חות בדסק"ש ואמנונים

פעילות רלה יחסית נרשמה במניות דיסקו־נט השקעות. נודע, כי החברה תפרסם היום דו־חו"ת כספיים שיצביעו על רווח מתואם. גם חב־רת אמנונים – שהמסחר במניותיה הופסק כאמ־צע ספטמבר, עקב פיגור בהגשת הדוחו"ת – תפרסם אף היא את דו"חותיה הכספיים, שיצבי־עו על מעבר מהפסד מתואם גדול ביותר בסך 2.4 מיליון דולר, לרווח מתואם בסך של כ־0.4

הודעות הבורסה

★ נקה ביטוקלים – החברה חתמה על הסכם למכירת כל נכסי המקרקעין המבנים שבבע־לותה, בתמורה כספית של 1.5 מיליון דולר. מעיסקה זו תוכה החברה ברווח נקי בסך 770 ש"ח לאחר מס.

★ כלל ישראל – עוזי ודרינר התפטר מחברותו בדירקטוריון החברה.

★ פיתוח משכנתאות – אלעזר שובבין ואליהו נחלאס צורפו למועצת המנהלים של הבנק.

אלביט מחשבים בע"מ

הודעה על אסיפה כללית שנתית

ניתנת בזאת הודעה כי האסיפה הכללית השנתית של החברה תתקיים ביום חמישי, ה־9 באוקטובר 1986, בשעה 17.00, במשרדה הרשום של החברה, במרכז תעשיות מדע חוף הכרמל חיפה.

על סדר היום:

1. בחירת מנהלים.
2. אישור דו"ח המנהלים והדו"חות הכספיים לשנה שנסתיימה ב־31 במרס 1986.
3. מינוי רואי־חשבון.
4. שונות.

חדו"חות הכספיים עומדים לעיון הציבור בלשכת מזכיר החברה.

כל בעל מניות שלא יוכל להשתתף באסיפה רשאי למנות מיופה־כח בכתב, ובלבד שכתב־המינוי יגיע למשרדה הרשום של החברה 18 שעות לפני מועד האסיפה.

בשם מועצת המנהלים

ספרית מעריב

הופיע!!! חדש!!!

כרך נוסף באנציקלופדיה עולם התנ"ך

ישעיה

המחיר 59 ש"ח

הופיע חדש

להשיג בחנויות הספרים בכל רחבי הארץ או ישירות בחנות ספרית מעריב, דרך פתח־תקוה 52א, תל־אביב ☎ 333211

יפן

מוסף מיוחד בשיתוף שגרירות יפן, הסוקר את החברות בעלות קשרי מסחר עם יפן, יופיע ב"מעריב" בתאריך 23.11.86.

פרטים נוספים:
זאב דיזל, עופר גל
☎ 333041, 333107, 333087, 333275

שערי המניות

בנקים מסחריים

המניה (ני ביבוע חלקי)	השער אתמול	המחזור בשווי ע"נ	השינוי בנקודות	השינוי באחוזים
א.ה.ב. ש	16050			
הפסגות 0.1	1075	760	+5	+.5
הפסגות א 0.5	718	1557	-17	-2.3
הפסגות אופ 2	770	1100		
כללי לא בהסדר	22590	12.0	-10	
בנק צפון אמריק 1.	הפסקת מסחר			
בנק צפון אמריק 5.	הפסקת מסחר			
בנק צפון אמר' אופ	הפסקת מסחר			
הבינלאומי 5.0	3495	1040	+60	+1.8
ט.ב.ה. 0.5	4130	6486	+120	+3.0

בנקים בהסדר ההצמדה

המניה	השער אתמול	המחזור	השינוי בנקודות	השינוי באחוזים
אידיבי רג 100.0	77520	669	+170	+2
אידיבי ב 100.0	77800	12.0		
אידיבי בב א 2.0	477000			
אמר ופת	57650	53.0	+100	+.2
דיסקונט ב	99250	15.0		
דיסקונט א	98850	551	-340	-3
דיסקונט שה ב	11650	20.0	-50	-4
המזרחי ש	31938	549		

המניה	השער אתמול	המחזור	השינוי בנקודות	השינוי באחוזים
המזרחי מ	31800	50.0	-50	-2
המזרחי שה 9	14500	52.8	+100	+.7
הפועלים מבב	112000	3.6	+2000	+1.8
הפועלים ש	52700	1379	-250	-.5
הפועלים מ	52750	86.0	+20	
כללי א 1.0	134450	43.0	-800	-.6
כללי שה 5	105919			
כללי שה 7	6520	5.0	+48	+.7
כלל מסוק 100.0	33590	2068		
כלל שה 11	12900	207	+40	+.3
מימון ומסחר 1.0	45800			
מימון ומסחר 5.0	23100			

בנקים למשכנתאות

המניה	השער אתמול	המחזור	השינוי בנקודות	השינוי באחוזים
אדנים 0.1	15070	15.0	-500	-3.2
לאומי משכנתאות ש	5010	419	+70	+1.4
לאומי משכנתאות מ	5000			
ברטל ש	4281	118		
ברטל שה 1	3159	158		
בנין ב' 5.0	7499	19.0	-146	-1.9
פת משכ ש	1885	1186	-10	-.5
משכן ב ש	2280	1 113		
עצמאות 0.1	8580	44.0		
טפחות מבכ ש	14480 תב	47.0	+779	+5.7
טפחות רג ש	12899	40.0		
טפחות שה 1	8090			
טפחות שה 2	4857	1.0		
יעסור 1.0	1760 תב	716	-151	-7.9
יעסור 5.0	890 תב	220	-60	-6.3
מרכב 1.0	5550	16.0		

מוסדות מימון עסקיים

המניה	השער אתמול	המחזור	השינוי בנקודות	השינוי באחוזים
שלטון א ש	375	4584	-6	-1.6
החקלאות מבכ א	58300	25.0		
החקלאות מבכ ב	147500	2.0		
לאומי תעשיה א ש	6930	122	+20	+.3
פתוח תעשיה מבכ	69000	3.0	+1000	+1.5
פת תעש בב ג	353200		-5000	-1.4
פת תעש בב גג	215000		-5000	-2.3
פת תעש בב גגג	289000			
פת תעש בב ד	237000			
פת תעש בב דד	71038			
פרטס קבלנים 5.0	511	884	-19	-3.6
תיירות בב	166000			
כלל ליסינג 0.1א	20300	12.0		
כלל ליסינג בב 0.52	13100	28.0	-100	-.8
כלל ליסינג אג"ח	11000	86.0		

חברות ביטוח

המניה	השער אתמול	המחזור	השינוי בנקודות	השינוי באחוזים
איתן חב' לביטוח	240	15935	-3	-1.2
ארדט 0.1	1159	485	-1	-.1
ארדט א 0.5	540	2713	-21	-3.7
בטוח משנה 0.1	549 תב	500	+48	+9.6
בטוח משנה 0.5	178.0	4700	+8.0	+4.7
הדר בטוח 1 ש"ח	364	3038	+8	+2.3
הדר בטוח 5 ש"ח	280	5117		
הסנה ש	253	9436	-2	-.8
הפניקס 0.1	785	2072	-35	-4.7
הפניקס 0.5	440	966		
המשמר-הראל 1.0	7050			
המשמר-הראל 5.0	3191	100	+30	+1.0
מנורה 1.0	2855		-9	-.2
מנורה 5.0	821	260		
סהר 1 ג 1.0	5350	612		
סקוריטס 0.1	2530	369	-20	-.8
צור ש	339	4435	-6	-1.7
ציון החזקות 1.0	9100	20.0		
ציון החזקות 5.0	2800	25.0	-20	-1.0

מסחר

המניה	השער אתמול	המחזור	השינוי בנקודות	השינוי באחוזים
אינטרמנס 1.0	7285	12.0		
אינטרמנס 5.0	1335	838	-15	-1.1
מאיר עזרא 1.0	6647	430		
מאיר עזרא אופ 1	6704	555	-300	-4.3
כלל סחר 1.0	1470	1092	+20	+1.4
קריסטל 1.0	11090	262	-71	-6
רמקו 0.1	הפסקת מסחר			
רמקו 0.5	הפסקת מסחר			
שופרסל א 2.0	5550	1677	+220	+4.1
שופרסל ב 10.0	4220	3487	+120	+2.9

שרותים

המניה	השער אתמול	המחזור	השינוי בנקודות	השינוי באחוזים
דלק מל"ד 0.1 ש"ח	3235	1292		
הראל 1.0	2770			
הראל 5.0	1471	50.0	+21	+1.5
סמנות הסקה 0.1	14360	31.0	+144	+1.0
סמנות הסקה 0.5א	4050	252	-50	-1.2
קידר 0.1	1920	652		
קידר 1.0	304	6875	+3	+1.0
חברת החשמל 0.1	הפסקת מסחר			
מוסדי עזרה 0.1	4990	248	+100	+2.0
מוסדי עזרה 0.5	2150	2514	+90	+4.4
קנוסורסים 0.1	הפסקת מסחר			
קנוסורסים 0.5	הפסקת מסחר			
קופל 1.0	הפסקת מסחר			
קופל אופ 1	הפסקת מסחר			

מלונות ושרותי תיירות

המניה	השער אתמול	המחזור	השינוי בנקודות	השינוי באחוזים
גלי זהר 1.0	8500	652	-100	-1.2
גלי זהר 5.0	4350	44.6	-51	-1.2
מלונות דן 1.0	1760	281	-30	-1.7
מלונות דן 5.0	1230	185	-10	-.8
מפי השלום 0.1	הפסקת מסחר			
כנם 1.0	4000	528	+100	+2.6
מלונות ירדן 1.0	2909	110	-90	-3.0
מלונות יהלום 1	הפסקת מסחר			

מחשבים ושרותי מחשב

המניה	השער אתמול	המחזור	השינוי בנקודות	השינוי באחוזים
אלכות מל"ד 1 ש"ח	1600	3530	+60	+3.9
דטה סיסטם 1.0	הפסקת מסחר			
די.ג'.ג. 1.0	16703 זפ		+795	+5.0
יעכא 1.0	4011	88.0	-99	-2.4
כלל מחשבים 1.0	11150	18.0		
מ.ל.ל. 1.0	21300	25.0	-195	-.9
מ.ל.ל. 5.0	6527	60.0	-200	-3.0
משוב מחשבים 1.0	3428 תב	673	-300	-8.1
ניקוב מחשבים 1.	10900 תב	20.0	+740	+7.3
ניקוב מחשבים 5.	7850	70.0		
תים מחשבים 1.0	1825	1537	+35	+2.0
תים מחשב אופ 1	17000	3.0		

נדל"ן בינוי ופיתוח

המניה	השער אתמול	המחזור	השינוי בנקודות	השינוי באחוזים
אברהם גינדי 1.0	הפסקת מסחר			
אברהם גינדי 5.0	הפסקת מסחר			
אזורי מבנים 1.0	885 תב	910	+45	+5.4
אזורי מבנים 5.0	399 תב	3506	+28	+7.6
אזורים 1 ש"ח	711	3881		
אזורים אופ 1	424	3691	+4	+1.0
אזורים אג"ח 3	98.5	15355	-1.5	-1.5
אילון 1.0	הפסקת מסחר			
אל-רוב 1.0	1650 תב	7746	+150	+10.0
אמנונים 1.0	הפסקת מסחר			
אפריקה 0.1ישן	34700	92.0	-200	-.6
אפריקה 1.0ישן	26170	113		
אפריקה אופ 5	14800	62.0	+50	+.2
ארזים 1.0	2680 תב	764	-147	-5.4
אלרן 0.1ישן	2900	603	+5	+.2
אלרן 0.5ישן	1460	810	+55	+3.9
בן-יקר גת 1.0	5401 זב		-179	-5.0
ברנוביץ 1.0	הפסקת מסחר			
ברנוביץ 5.0	הפסקת מסחר			
דנקנר 1.0	4850	698	+121	+2.6
דוקור 1.0	370 תב	5621	-37	-9.1
דוקור 5.0	265 תב		-14	-5.0
דוקור אופ 1	79.0	8459		
דיסי 0.1	6405	38.0	+305	+5.0
דיסי 0.5	4100	127	+100	+2.5
המגדל 1.0	הפסקת מסחר			
המגדל 5.0	הפסקת מסחר			
ה.ל.ב. 0.1	הפסקת מסחר			
ה.ל.ב. 0.5	הפסקת מסחר			
הנכסים והבנין 1.0	2560	2356	+50	+2.0
בב-ים 0.1	4100	57.0	-100	-2.4
בב-ים 0.5	2760	510	+30	+1.1
הבשרות הישוב 1.0	51000	227	-400	-.8
ישפרו 0.1	4367 תב	3283	+397	+10.0
ישראלום 1.0	1920	271	+2	+.1
ישרס 10.0	הפסקת מסחר			
כנף פתוח 1.0	7400	64.0		
כלל נדלן 0.1	382	6449		
לוסוד 1.0	3791	200	+1	
לוסוד 5.0	1470	100		
מ.ת.ב. 1.0	580 תב	11226	+33	+6.0
מאגדי בניה 1.0	809 תב	12995	+78	+10.7
מאגדי בניה אופ	645 תב	14375	+76	+13.4
מודל בטון 1.0	הפסקת מסחר			
מישכאל 5.0	363	17805	+10	+2.8
מנרב 5.0	969	1185	-5	-.5
מר-לד 1.0	577	1852	+2	+.4
לרנפסקי 1.0	483	652	-1	-.3
לרנפסקי 5.0	107.0	12650	-2.0	-1.8
ליספרין 1.0	1260 תב	684	-140	-10.0
ליספרין 5.0	648 תב	1760	-72	-10.0
נאות אביב 0.5	6243	148	+243	+4.1
נכסי אורים 1.0	670	913	+25	+3.9
סוד החזקות 1.0	12150	7.0	-50	-.4
סוד החזקות 5.0	8450			
סוף 1.0	הפסקת מסחר			
סוף 5.0	הפסקת מסחר			
עד' חלק 1.0	הפסקת מסחר			
עוד 3.0	הפסקת מסחר			
קינוה 0.1	2463	1477	+117	+5.0
קינוה 0.5	1123	4232	+53	+5.0
רוגבין מל"ד 1 ש	1663	856		
רוגבין מל"ד 5 ש	1215	926	-2	-.2
רסקו מבכל	הפסקת מסחר			
רסקו רג	הפסקת מסחר			

חקלאות

המניה	השער אתמול	המחזור	השינוי בנקודות	השינוי באחוזים
מסף הדר 0.1	2850	1593		
מסף הדר 0.5	2049	690		
מהדרין 0.1	7850	422	+200	+2.6
נכסי הדרים 1.0	1310	8042	+60	+4.8
פרי אור 0.5	4125 תב	1987	+300	+7.8
פרי-הר 5.0	13520	214	+320	+2.4

מזון וטבק

המניה	השער אתמול	המחזור	השינוי בנקודות	השינוי באחוזים
אסום 1.0	1415	367		
גולדפרוסט 1.0	5345	153	-140	-4.0
גולדפרוסט 5.0	1600	335	+30	+1.8
גולדפרוסט אופ 1	1468	23.0	-29	-2.0
דובק בב ש	3290	158		
דובק בב מ	3288			
תבלל 1.0	771	750	+3	+.4
תבלל 5.0	517	1447	+10	+2.0
פרי-הא 1.0	1419	1115		
פרי-הא 5.0	1295	60.0		
סופר בירה 1.0	16304	25.0		
סופר בירה 5.0	11500	10.0	-500	-4.6
יכבר 10	1550	45.0		
יכבר א 5.0	860	126		
מן 1.0	11500	28.0	-300	-2.5
מן 5.0	5900	78.0	+68	+1.2
סנפרוסט 1.0	8919	7.0		
עלית 0.1	15500	83.0	+150	+1.0
קסיס ב 0.5	31000	8.0		
שלמה אבבל 1.0	3830	41.0	+35	+1.2
שמן מבכ ש	4797 תב	666	-253	-5.0

טקסטיל והלבשה

המניה	השער אתמול	המחזור	השינוי בנקודות	השינוי באחוזים
אתא 1.0	1290	1041		
אופים 1.0	1299 תב	1713	-100	-7.2
אופנת ברוך 1.0	665	6636	+15	+2.3
אופנת ברוך 5.0	458 תב	3977	+23	+5.1
אופין 1.0	הפסקת מסחר			
אופין אופ 1	הפסקת מסחר			
ארגמן רג ש	13500	129	-300	-2.2
דלתא-גליל 1.0	2645	1024		
דלתא-גליל א 3.0	1785	387	+20	+1.1
מסיבית מאור 1.	2100			
מסיבית מאור 5.	900		+45	+3.7
וילבנו 1.0	1540	95.0	-40	-2.5
וילבנו 5.0	900	900	-25	-2.7
חרדון 1.0	6559	523	+312	+6.0
דיקל 1.0	1680	1281	+10	+.6
דיקל 5.0	960	789	+20	+2.1
לודזיה 0.1	2720 תב	165	-280	-9.3
לודזיה 0.4	1288	614		
ליבה 1.0	801	2138	+21	+2.7
מים גליק 1.0	הפסקת מסחר			
מקס 0.1	3580	531		
מקס 0.5	1860	1817	+50	+2.8
עים 1.0	הפסקת מסחר			
עים 5.0	הפסקת מסחר			
עמק 1.0	3849 תב	1763	-200	-6.2
פולגת א 0.1	3490	458		
פולגת ב 0.4	2385	843		
פולימר א 0.5	7750	727	+350	+4.7
פורמר 1.0	2750	590	-60	-2.1
ביגוד מבריגה	13750	101		
העט וחוטין 1.0	5050	1055	+10	+.3

מתכת ומוצריה

המניה	השער אתמול	המחזור	השינוי בנקודות	השינוי באחוזים
אוקמוס 5.0	2545	557		
אזרין 10.0	7750	71.0	+50	+.7
אזרין 50.0	6410	10.0	+70	+1.1
אלמוה 1.0	6220	27.0		
אלומית 5.0	4118	80.0	+60	+1.5
בכלים ש	13900 תב	14.0	-1100	-7.3
התכך 1.0	7342	99.0	+142	+2.0
התכך 5.0	3540	335	+70	+2.0
התכך אופציה	3250	430		
דיקה 1.0	5500	21.0	-275	-4.8
דיקה 5.0	2640	468	+90	+3.5
קמסות מזן 1.0	2150	3851	+19	+.9
קמסות מזן 5.0	1904	870		
מתכת מרום 1.0	2151	66.0	+53	+2.5
כבלי ציון 1.0	2334	425	+34	+1.5
כבלי ציון 5.0	1034	1326	-1	-.1
כבלי ציון אופ 3	590	551		
מרכן 1.0	715	77.0		
מרכן אופ א	516	220	+27	+5.5
קינגי 1.0	961	865	-4	-.4
קינגי 5.0	562 תב	430	+27	+5.1
נרעשון 0.1	הפסקת מסחר			
נרעשון 0.5	הפסקת מסחר			
פקר פלדה 1.0	12425	101		
קינג 1.0	1210	633	-40	-3.2
קינג 5.0	695	400	-15	-2.1
קליל 1.0	5800	276		
קליל 5.0	2930	536	+130	+4.6
שלזת 5.0	3700 תב	1300	+274	+8.0
תעשיות לכיש 1.0	1075	445		
תעשיות לכיש 5.0	528	538	-10	-1.9

אלקטרוניקה ואופטיקה

המניה	השער אתמול	המחזור	השינוי בנקודות	השינוי באחוזים
אלביט 5.0	361000	7.0		
אלקו 0.1	7250	38.0	+30	+.4
אלקו 0.25 ש	3000	67.0		
אלקו 0.25 ס	3170 תב	125	+170	+5.7
אלקטרה 0.1	17700	55.0	-550	-3.0
אלקטרה 0.5 א	9800	270		
אלרון 3.0	272001	2.0	+2000	+.7
אירית 0.02	26950	5.0		
כלל תעש אלקטרו	1700	1452	-51	-2.9
מפקטרוניקס 1.0	1835	369		
מפקטרוניקס 5.0	1140	1039	+15	+1.3
פרינטכנו 1 ש"ח	446	1685	+1	+.2
פרינטכנו 5 ש"ח	279	2160	-1	-.4
ציקלון 1.0	2245	158	+20	+.9
ציקלון 5.0	1012	678		
קונטסין אילל 1.	5500	42.0	+104	+1.9
קונטסין אילל 5.	3530			
ת.א.ת. 1.0	הפסקת מסחר			
ת.א.ת. 5.0	הפסקת מסחר			
ת.א.ת. אופ 1	הפסקת מסחר			
תדיאה 1.0	6500	166	+300	+4.8

מוצרי בניה

המניה	השער אתמול	המחזור	השינוי בנקודות	השינוי באחוזים
א.ש. כלל בנין 1	790	728	+10	+1.3
א.ש. אשדית א'	380	3795	+1	+.3
א.ש. אג"ח סד א	97.0	31816	+2.0	+2.1
אלקול 5.0	הפסקת מסחר			
אקרשטין 1 ש"ח	930	1715	+12	+1.3
אקרשטין 5 ש"ח	704	1550	+10	+1.4
בטון תורן 1.0	הפסקת מסחר			
בטון תורן 5.0	הפסקת מסחר			
בר-טון 1.0	1165 תב	334	+60	+5.4
בר-טון 5.0	355	800	+4	+1.1
מרמוטיט 1.0	7390			
מרמוטיט 5.0	2439	505	+71	+3.0
מ.ל.מ. 1.0	821	250	+10	+1.2
מ.ל.מ. 5.0	519			
מגדל השק בתעש	5310	93.0	+10	+.2
מזוזיקה ולסמן 1	13800	16.0		
מזוזיקה ולסמן 5	12350	1.0	-50	-.4

מוצרים כימיים, גומי ופלסטיק

המניה	השער אתמול	המחזור	השינוי בנקודות	השינוי באחוזים
אבן 5.0	18700	28.0	+500	+2.8
אליאנס 2 200.0	2889 תב	284	+199	+7.4
גל תעשיות 1.0	11700			
גל תעשיות 5.0	6500	100		
דקסר 1.0	4120	345	+120	+3.0
דשנים 0.1	4751	7.0	-249	-5.0
דשנים 0.5	1110	610	+10	+.9
חיפה כימיקל 10.0	550	12667	+9	+1.7
מכש ש	61500	284	+1000	+1.7
ליפסקי 1.0	1876	618	+5	+.3
ים המלח 0.1	4400	1483	+80	+1.9
פוריכזים 10.0	599	13098	-3	-.5
מקסימה 1.0	6500	73.0	-220	-3.3
מקסימה 5.0	3000	115		
נקה כימיקל 1.0	הפסקת מסחר			
פנן 1.0	13450 תב	356	+650	+5.1
פנן 5.0	9350	316	+400	+4.5
קים כימיקל 1.0	6850	43.0	+50	+.7
ת.ג.ל. 1.0	5450	179		
ת.ג.ל. 5.0	4515	266		
תיא 5.0	8800	32.0	+109	+1.3
פרומדרום 10.0	13590	92.0	-700	-4.9
תורו א 5.0	6700	75.0		

עץ ומוצריו, נייר ודפוס

המניה	השער אתמול	המחזור	השינוי בנקודות	השינוי באחוזים
רפרין 1.0	6175	66.0	-325	-5.0
רפרין 5.0	3838	40.0	+38	+1.0
תבבג 1.0	15200	267	-50	-.3
יאה 1.0	4853	183	+114	+2.4
לבידי אשקלון 1.	590	4560		
לבידיאשקלון אופ	1000	2269		
פולס ב 0.5	28500	33.0	+858	+3.1
מפעלי נייר 10.0	218000	24.0	+3500	+1.6
סקטורה 1.0	3423	944		
רים 0.1	5370	300	+191	+3.7
רים 0.4	3810 תב	1372	+160	+5.6
תפל ב 0.2	15050	80.0		

תעשיות שונות

המניה	השער אתמול	המחזור	השינוי בנקודות	השינוי באחוזים
אמרין 1.0	4680	135	-32	-.7
אמרין 5.0	2530 תב	1286	+230	+10.0
המישה יזר 1.0	10700	101		
מלק מל"ד 1 ש"ח	7530	62.0		
מלק מל"ד 5 ש"ח	4730	35.0		

השקעות תעשיה

המניה	השער אתמול	המחזור	השינוי בנקודות	השינוי באחוזים
מרכזית ב 0.1	6760	346	+150	+2.3
כור בכ' 1.0	5280000	4		
כלל תעשיות 1.0	1033	5143	+2	+.2
מאגדי טכנולוגיה	431	2797	-10	-2.3

חברות השקעה

המניה	השער אתמול	המחזור	השינוי בנקודות	השינוי באחוזים
אמיש ש	5160	240	-60	-1.2
אי.די.בי פתוח 2.0	3855	1566		
איקונה מר 1 שח	1900	1610	+50	+2.7
איקונה מר 5 שח	1164 תב	4249	+80	+7.4
אלגר ש	9800	246		
אלגר מ	9790	2.0		
אלרן ש	3180	1132	+25	+.8
אלרן מ	3319	50.0		
אמיסר בכ' 1.0	הפסקת מסחר			
אפיק 1.0	268	3305	-3	-1.1
אפיק 5.0	172.5	2273		
גאולה השקעות 1 ש	1440	22.0	-13	-.9
הברה לישראל 1 ש	8500	687		
הברה לישראל 5 ש	5692	833	+100	+1.8
הלפנון 0.1	114000			
הלפנון 1.0 ש	25150	56.0		
אכסא א 0.5	16890	247	+788	+4.9
מעלים השק ש	6070	2611	+220	+3.8
לאומי השק 0.1	הפסקת מסחר			
דיסקונט השק ש	2253	2427		
מזרחי השק ש	15000	22.0	-400	-2.6
מר השק אגח 124	18051			
וורדן 1.0	1915	165	+35	+1.9
וורדן 5.0	839	1195	+22	+2.7
ישום השקעות בעמ	251	12584		
יטא ש	9400	55.0		
ידרן א 0.1	3079 תב	249	-342	-10.0
כלל ישראל 10.0	790	2581		
כלל ישראל 50.0	669	500	+1	+.2
לנדיק 0.1	הפסקת מסחר			
לנדיק 0.5	הפסקת מסחר			
מטר 0.1	731	2518	-11	-1.5
מטר א 0.5	424	1446		
עוז השק ב 0.1	3900	92.0	-150	-3.7
עוז השק ב 0.5	2090	483	+10	+.5
פז השק ש	6200	502	+10	+.2
פמה א 0.1	9427 תב	109	+545	+6.1
פמה 0.5	5650	39.0		
פריון ב 2.5	3545	822		

מחקר ופיתוח

המניה	השער אתמול	המחזור	השינוי בנקודות	השינוי באחוזים
גליל טכנולוגיות	425	505		

חיפושי נפט

המניה	השער אתמול	המחזור	השינוי בנקודות	השינוי באחוזים
דלק חיפושים 1.0	3100	709		
דלק חיפושים 5.0	1620	442		
דלק נפט אופ 2	980	635		
פז חיפושי נפט	14300	63.0		
סראויל 1.0	2199 תב	495	+140	+6.8
סראויל 5.0	1669 תב	889	+152	+10.0
יואל 5.0	2422	905		
מ.ג.ג. 1.0	3506 תב	194	+240	+7.4
מ.ג.ג. 5.0	1500	1165	+20	+1.4
סראויל ב 0.3	4896 תב	322	-484	-9.0
צפון אמריק נפט 1.	289	2900		
צפון אמריק נפט 5.	189.0	5500		
נפטא ש	1704500	1.0	-500	

מניות הנסחרות במט"ח

המניה	השער אתמול	המחזור	השינוי בנקודות	השינוי באחוזים
כיתן מ	216	100	-1	-.5

שערי אגרות חוב

[illegible]

קרנות נאמנות

נכון ליום 23/09/86

הקרן	מחיר היחידה	מחיר הפדיון	השינוי בנקודות	השינוי באחוזים
אב	3918.90	3905.20	7.20	0.18
אבוקה	34719.68	34377.67	280.25	0.82
אביב	–	–	–	–
אגה	197.02	193.14	-0.52	-0.26
אדיר	1309.97	1283.78	-2.14	-0.16
אדם	1745.53	1711.20	14.90	0.87
אוצר	1581.60	1550.25	-0.95	-0.06
אור	381.47	373.49	-0.41	-0.10
אור לי	211.50	210.02	0.27	0.12
אוריון	146.31	143.37	-0.16	-0.11
אורן	610.56	598.57	-0.19	-0.03
איל	3142.78	3082.43	24.16	0.78
איילה	3794.59	3715.79	18.25	0.49
איתם	3984.76	3898.37	8.46	0.21
איתן	577.78	565.97	0.12	0.02
אלה	495.53	485.15	-5.18	-1.05
אלמוג	578.39	567.09	-0.44	-0.07
ארז	693.84	680.52	4.19	0.61
אש	118.49	115.98	0.36	0.31
אשל	162.53	159.33	-0.27	-0.16
אתגר	188.10	187.17	0.17	0.09
בהדה	1747.41	1713.05	10.28	0.60
ברוש	385.92	384.01	1.36	0.35
ברק	384.25	376.51	0.63	0.16
ברקת	723.43	719.85	-0.74	-0.10
גבעים	1133.35	1110.87	3.87	0.34
גבע	855.13	842.41	0.08	0.00
גורן	581.97	570.55	-0.18	-0.03
גיא	7645.59	7533.47	19.45	0.25
גיל	2367.48	2321.07	10.34	0.44
גליה	500.05	493.82	-0.30	-0.06
דובדבן	291.69	288.80	0.63	0.21
דוכיפת	534.73	524.22	0.54	0.10
דולב	187.56	183.51	-0.34	-0.18
דורון	1208.15	1184.75	-0.47	-0.03
דותן	212.98	208.88	-0.22	-0.10
דליה	415.50	408.49	-0.75	-0.18
דקל	288.72	283.05	2.83	1.00
דרור	319.47	313.65	0.40	0.12
הדס	288.65	285.92	1.96	0.69
[illegible]	410.00	402.65	0.37	0.09
חבצלת	2503.15	2451.28	-0.15	-0.00
זהבי	16132.54	15892.26	8.05	0.05
זיו	15133.25	14908.85	5.42	0.03
זמיר	678.48	665.22	3.47	0.52
חרמות	125.65	122.88	-0.47	-0.38
חלמיש	110.77	110.29	-0.12	-0.10
חלוצים	555.08	544.08	-0.20	-0.03
חן	110.06	109.62	-0.08	-0.07
טופז	1162.42	1135.28	-3.20	-0.19
טל	4321.94	4274.01	2.03	0.04
יובל	655.08	642.29	-0.38	-0.05
יהלום	1615.87	1584.11	9.46	0.60
יהודה	31142.47	30841.08	114.41	0.37
יערה	560.33	547.98	-0.28	-0.05
כוכב	818.08	802.22	5.35	0.67
כחל	112.05	109.84	-0.13	-0.11
כלנית	459.39	451.60	0.88	0.19
כנפיים	459.39	596.40	0.15	0.02
כרמל	115.46	113.14	0.10	0.08
כתר	913.74	896.38	-1.21	-0.13
להב	3545.13	3475.85	6.83	0.19
לבנסקיים	99103.73	97446.34	-73.09	-0.07
לביד	11856.50	11629.68	58.75	0.50
לוטם	1463.70	1433.65	-1.90	-0.13
לשם	801.30	796.75	-0.65	-0.08
מאור	–	–	–	–
מבחר	971.05	951.92	-0.13	-0.01
מבטח	2812.70	2785.90	-1.80	-0.06
מגד	189.57	186.79	-0.36	-0.19
מגדן	2590.30	2565.70	1.60	0.06
מגל	619.31	607.33	0.71	0.11
מור	1224.20	1206.60	5.60	0.46
מורן	683.43	676.90	3.57	0.53
מטה	23736.90	23123.37	-47.17	-0.20
מיטב	728.53	713.99	-0.11	-0.01
מיטף	3064.10	3004.20	4.00	0.13
מעיין	642.57	630.11	-0.09	-0.01
משמרת	840.64	824.15	-0.32	-0.03
מרגלית	988.11	968.68	3.95	0.40
נרוס	954.61	935.92	0.13	0.01
נגה	20907.80	20597.87	8.95	0.04
נטיף	662.06	649.86	4.02	0.62
נטע	385.07	377.37	0.71	0.18
ניל	4183.70	4121.90	20.12	0.49
סביון	450.09	441.71	1.04	0.23
סגולה	117.03	114.69	-0.10	-0.08
סלע	826.39	809.83	-0.63	-0.07
סנונית	571.74	560.49	0.01	0.00
סער	619.92	608.13	1.20	0.19
ספיר	488.60	483.60	-0.38	-0.07
עופר	665.10	652.43	2.39	0.36
עירית	1687.52	1679.84	7.77	0.46
עידן	5821.57	5736.97	-8.02	-0.13
ענבר	1106.44	1081.98	-3.03	-0.27
ענת	2080.29	2059.41	43.55	2.16
עפרוני	543.87	531.93	-0.21	-0.03
ערמון	136.23	133.57	-0.06	-0.04
פוא	1211.15	1187.02	3.89	0.32
צבר	493.16	483.24	-0.50	-0.10
צופית	514.19	504.09	-0.42	-0.08
צוק	99.49	99.10	0.00	0.00
צמיר	850.57	832.28	-0.11	-0.01
צפירה	6288.55	6196.81	0.17	0.00
צפורת	1469.99	1440.90	-1.24	-0.08
קלע	1682.82	1674.42	4.17	0.24
רונית	15893.28	15742.68	190.54	1.22
רימון	102.44	102.25	-0.05	-0.04
רקפת	551.04	542.24	0.58	0.10
רשף	640.52	626.21	-0.31	-0.04
שבים	648.08	635.53	-0.08	-0.01
שחם	817.37	797.58	-0.70	-0.08
שירה	317.51	315.21	0.43	0.13
שמיר	303.80	297.78	0.17	0.05
שנהב	609.21	600.64	4.87	0.81
שסק	570.98	557.02	3.58	0.64
שקד	180.46	157.27	-0.08	-0.05
תאנה	179.25	177.47	0.28	0.15
תבור	760.19	749.86	2.83	0.37
תהיה	379.52	377.63	2.38	0.63
תהלה	86.91	84.99	0.03	0.03
תירוש	416.17	411.29	0.10	0.02
תמר	185.22	181.64	-0.24	-0.13
תפוח	172.22	170.98	-0.15	-0.08
תרשיש	1246.91	1222.41	-0.27	-0.02
תשרי	385.07	383.70	0.20	0.05

* השינוי חושב לפי מחיר הפדיון

מועדון מטיילי מעריב

טיולי יום בארץ

★ גוש עציון והסביבה

תאריכי יציאה: 19.10; 20.10; 21.10; 22.10; 23.10.
מחיר: 25.- ש"ח למבוגר, 22.- ש"ח לילד. כולל: ארוחות צהרים, אוטובוס תיירים, הדרכה וכניסה לאתרים.

★ קיסריה, עתלית ושווייצריה הקטנה.

תאריכי יציאה: 20.9; 5.10; 18.10; 19.10; 21.10; 22.10; 25.10.
המחיר לאדם: 20.- ש"ח. כולל נסיעה באוטובוס תיור, הדרכה וכניסה לאתרים.

★ שומרון, הבקעה וחומת גדר

תאריכי יציאה: 27.9; 5.10; 18.10; 20.10; 22.10; 25.10.
המחיר לאדם: 25.- ש"ח. כולל נסיעה באוטובוס תיור, הדרכה וכניסה לאתרים.

פרטים והרשמה: מועדון מטיילי מעריב, טלפון: 03-439207

صكنا من الاهل

هكذا من الأصل

היפר קו-אופ

הזול מכולם!

פתוח במוצ"ש!

שווקים – מחירון של סל חגיגי – הסל הזול ביותר נמצא ברשת ההיפר קו־אופ הריבוע הכחול

חדש בנס ציונה
נוה כרמית

נפתח היפר קו-אופ נס ציונה החדש, המשוכלל והגדול באזור

אלפי מוצרים בכל המחלקות, שרות משלה וחוויה בקניה. קפיטריה לשתיה, מזון מוכן מתוצרת בראף, דוכן פצוחים ופירות יבשים, קטניות בתפזורת, מחלקת כלי בית ומתנות עם מבחר עצום והוזלות מיוחדות לחגים. דוכן שעונים ותכשיטים ומחלקת טכסטיל.

לקראת הפתיחה אנו מכריזים על מבצעי הוזלה מיוחדים בכל רשת היפר קו אופ.

ברנדי 777 750 מ"ל 5.75 7.60	נקניקיות מיס לוסי 400 גרם 3.90	חזה הודו מעושן 1 ק"ג 14.50
פנטזיה 2.59 3.38	קרפיון טחון 500 גרם במגש 3.75	בשר צלעות 1 ק"ג 7.10
ויסקי הנטלי, רוג'רס 11.95 21.50	כבד בקר אמריקאי מובחר 1 ק"ג 3.45	בשר כתף 1 ק"ג 8.75
דבש 500 3.50 4.40		
פטריות חתוכות 8 אונ' 1.60		
ליפתן קוקטייל 1.98 2.45	אבקת כביסה "סוד מאד" 3 ק"ג 9.50 12.90	פנטסטיק 1 ליטר 2.17 3.46
אורז 1 ק"ג 0.58	נייר טואלט קו־אופ קרפ 24 יח' 4.40	פלמוליב לנקוי כלים 1 ליטר 3.18
שזיפים 500 גרם 2.98		סבון נקה 7 0.65

קנו היום בהיפר קו־אופ ושלמו אחרי סוכות ב־2.11.86. בישראכרט וסופרשק על כל קניה מעל 100 ש"ח.

כל קונה מלך

...ואני בטח לא פראייר של אף אחד

אהלן חברה מה העניינים פתחנו לכם משהו לקראת החגים קוראים לו היפר היפר ממש מהסרטים חייבים לבוא לראות אחרת מפסידים יש מבצעים, הוזלות, משהו מיוחד... ולא תהיו פראיירים של אף אחד!

כל קונה מלך ושם יקנה תמיד היפר היפר השוק של תל-אביב היפר היפר האחד והיחיד.

פתוח עד 12 בלילה. פתוח במוצ"ש

היפר היפר – השוק של תל-אביב – ליד אצטדיון הכדורסל ביד אליהו

קו אום פרסום

תל אביב – היפר היפר, מול אצטדיון הכדורסל, טל. 334653, פתוח עד 24.00

גבעתיים – רמת חן - בית יהלומים, רח' כורזין 1. טל': 747039, פתוח עד 22.00

בת-ים – רח' העמל 20, אזור התעשיה, טל': 5511729, פתוח עד 22.00

נתניה – אזור התעשיה - מזרח, רח' דוד פנחס. טל': 053-37485, פתוח: 19.00-08.00

חדרה – לב השומרון - צומת בית"ר אליאנס. טל': 063-30377, פתוח: 20.00-07.00, יום ד', ה' עד 21.00

נס ציונה – נוה כרמית, רח' בילו, מרכז מסחרי. פתוח: 21.00-07.00, יום ו' 15.00-07.00

אשקלון – שד' בן גוריון ליד בית המשפט. טל' 051-33345, פתוח: א'-ג' 19.00-09.00, יום ד'-ה' 20.00-09.00, ו' וערבי חג 14.00-08.00

באר שבע – לב הנגב - דרך חברון. טל': 057-77524, פתוח: 19.00-09.00, יום ד', ה' עד 20.00

קו אופ היפר קו-אופ קו אופ

מתקנים את המדינה את המשימה הנכבדה נטלו על עצמם צמד המצחיקנים טוביה צפיר ודובי גל. השניים עורכים בימים אלו חזרות אחרונות להצגתם החדשה שנקרא „תולדות ארץ ישראל – תיקונים והשלמות".

הנחלה האבודה של נבון

בפגישה עם אנשי חינוך אתמול בראשון לציון לרגל מלאת מאה שנים לביה"ס "חביב" קם לפתע סגן ראש הממשלה ושר החינוך והתרבות, יצחק נבון, ופנה לראש העיר, מאיר ניצן: „אחד מאבות אבותי היה יוסף ברנבון, מהפעילים העיקריים לרכישת אדמות ראשון לציון לפני 104 שנה. בתמורה הובטחו לו אז 60 דונם פרדס במושבה. אדוני ראש העיר, היכן האדמה השייכת לי כדין?".

השיב ניצן: „אדוני השר, נאלצנו להשתמש בה לצורך הרחבת חטיבות הביניים".

נבון לא ויתר: „אני מוכן לחשוב, לשקול, לדון, להתייעץ. אם יש איזשהו פרוייקט טוב שאתם מבקשים להקים על אדמתי, אתן לכם חלק, אבל אם נשארו כמה דונמים אני מבקש אותם".

בסופו של מו"מ הודיע נבון לניצן כי ברצונו לסדר עימו את החשבון עד לשעות הערב. אם לאו הוא אינו מתחייב לגבי הנאום שאמור היה לשאת בטקס החגיגי.

סיכם ראש העיר: „כשרנו בעיריה לקראת ביקורך החלטנו כי ביום חג זה לא נגיש לך בקשות להזרמת כספים. והנה כאשר אנחנו לא מבקשים האורחים מבקשים מאיתנו". ●●●

המזל היומי שלך

מאזניים: (23 בספטמבר – 22 באוקטובר) [illegible]

טלה: (21 במארס – 19 באפריל) בוקר טוב. עיקר התנופה שלך יקרה בשעות הבוקר. לפני שתתחייב על תכנית לתעסוקה שקול את מחירה. פקח יותר מקרוב על אלה העוסקים בעבודות הניירות.

עקרב: (23 באוקטובר – 21 בנובמבר) [illegible]

שור: (20 באפריל – 20 במאי) ירח במזלך. היותר מבטיח לך את הירח. דאג לקבל כל דבר בכתב לפני שתעשה צעד כלשהו. בלה יותר זמן עם ילדיך. גישה חדשנית תזכה אותך בהצלחה.

קשת: (22 בנובמבר – 21 בדצמבר) [illegible]

תאומים: (21 במאי – 20 ביוני) [illegible]

גדי: (22 בדצמבר – 19 בינואר) [illegible]

סרטן: (21 ביוני – 22 ביולי) [illegible]

דלי: (20 בינואר – 18 בפברואר) [illegible]

אריה: (23 ביולי – 22 באוגוסט) [illegible]

דגים: (19 בפברואר – 20 במארס) [illegible]

בתולה: (23 באוגוסט – 22 בספטמבר) [illegible]

לא חבר. רק מפיק מודיעה הזמרת נתנאלה, שמנסה בכל הכוח לעשות "קאם באק", אחרי היעדרות ממושכת בקור הסקנדינאווי, בהצביעה על דודו אלהרר. השניים צולמו בפאב תל־אביבי. מחוץ לשעות הבילויים מופיעה נתנאלה ב"חמאם", בעוד המפיק מנסה עם ה"דודאים" ומוני כספי להפיח רוח חיים באגף המזרחי של המועדון בעזרת מופע שייקרא „מסביב לשולחן העגול" שעיקרו אוכל ושירים עבריים.

מה מרדים את טדי

מי שמכיר את ירושלים לבטח מכיר את **טדי קולק**, ומי שמכיר את טדי יודע כי לטדי יש נטיה להרדם בעיצומו של אירוע משמח, עצרת עם, או סתם פתיחת מושב של הכנסת. השבוע קלט אותו צלם אריז בתנוחה של תרדמה מתוקה, בעוד כל היושבים לצידו מגלים סימני ערנות מוחלטת.

● קולק

מדוע הוא עושה זאת? מילא בין כתלי ביתו, אבל בפומבי?

מקצת פרשנות מוכן לנדב דוברו האמן רפי דברה. „שפעם אתה יכינו בעם. טדי אף פעם לא נירדם. זה שהוא עוצם את עיניו, זה סוג מיוחד של מדיטציה היהודית לטדי קולק. כבר 20 שנה שהוא עוצם עיניים באירועים. יש על כך שתי תיאוריות בעיה.

1. טדי קולק עוצם עיניו באירועים חגיגיים כי הוא פשוט משתעמם. לאות מחאה הוא עושה זאת. הוא לא סובל פסטים. שהרי אפשר להגיד גם בבמה מי־שפטים מה שאומרים בדרך כלל אצלנו אנשי ציבור ופוליטיקאים במשך שעה. טדי חושב שלא צריך לנאום כל כך הר־בה. אפשר במקום זאת לעשות יותר.

2. טדי קולק הרי עובד כל כך קשה, מ־5 בבוקר עד לשעות הלילה המאוחרות. נו, אז מתי אתם שהוא יישן? הוא הרי צריך הרי לנום באיזה שהוא מקום, לא?"

ומה הוא עושה בשעת התרדמה באר־תן זקות, אומר דברה, קולק חושב על איך לעשות מה מחר, ואפילו על צרות השעה הקרובה. ואם תעירו אותו יידע מה לומר כאילו שהיה ער במהלך כל האירוע. ●●●

זווית אישית

פגישה נינוחה, ולפעמים גם מבודחת, התקיימה לפני ימים אחדים ב„בית הסופר" בתל־אביב עם המספר והמשורר האנגלי **אלן רוס**, עורך כתב־העת „לונדון מגאזין", המסאי הבראזילי **אנטוניו הואיס** והמו"ל היהודי־בראזילי **אבראהו קוגאן**, שבל־שונו ייקרא לו **אברהם כהן**.

על הפגישה ניצחה יו"ר אגודת הסופרים העברים שולמית לפיד. רוס סיפר על חוויותיו כבן למשפחה אנגלו־הודית, הואיס – לשעבר דיפלומאט ושגריר בראזיל באו"ם, שהודה בעוון השקפותיו השמאליות – על משפחתו הלבנונית־מארונית (הוא עצמו נולד בבראזיל), ואילו קוגאן, שהגיע לבראזיל מרוסיה בשנת 1920, וכבר ביקר פעמים רבות בישראל, על מפעל המו"לות שלו, העוסק באחרונה בהפקת אנציקלופדיה „לארוס" הצרפתית בגירסה בראזילית. ●●●

הלב השבור

שישה שופטים בבית המשפט המחוזי בתל־אביב מבקשים להכיר בהם כנפגעי תאונות עבודה בטענה כי לקו בהתקף לב בגלל עבודתם. שאלנו את היועץ המשפטי לממשלה, **יוסף חריש**, שכיהן שנים רבות כשופט בתל־אביב מה הקשר?

● חריש

„אינני יודע את ההליכים הר־פואיים", אומר היועץ, „אבל אני יודע את המתח. המתח הפנימי הכ־בד המוטל על השופט, ההכרעות הגורליות הנתר־נות על כתפיו.

שופט אינו יושב רק בדין כמו שניכתב אצלנו אלאגם יושב לדין, הוא עצמו נמ־צא יום־יום במצב של כמו עומד בדין על ידי אלוהים הדים.

„בלילה יושב שופט בינו לבין עצמו, מתיחד עם ההחלטות שיתן למחרת. ליבו הוא אחד הכלים החשובים שעימם הוא צריך לעבוד. כך ביום ובלילה. אין שום ספק שגם ליבו של השופט מעורב בהכרעת הדין. כבר לפני מאות שנים אמרו חכמינו: „כל דיין שנוטל מזה ונותן לזה שלא כדין, הקב"ה נוטל ממנו נפשו". (סנהדרין דף ז)

לא פלא שבתנאים האלה כלי העבודה החשוב הזה נשבר.

ארגון חברי ההגנה
הארגון הארצי של חברי ההגנה
מרכז ההסברה
הסוכנות היהודית

כנס לציון 50 שנה להקמת חיל הנוטרים
(1986-1936)

יתקיים ביום רביעי, כ"ז באלול התשמ"ו (1.10.86), בשעה 20.00, בהיכל התרבות, בתל-אביב.
בהשתתפות ראש הממשלה – שמעון פרס

בתכנית האמנותית:
תכנית אור-קולית
פרקי שירה ומקרא
מקהלה, תזמורת וסולנים

לכנס מוזמנים נוטרים ששירתו בשרות מלא במסגרות הבאות:
- משטרת הישובים JSP
- פלוגות הלילה של וינגייט SNS
- משמר החופים
- משמר הרכבות
- הנוטרים במחנות הצבא וחיל האויר הבריטי

מפגש רעים יתקיים במקום בשעה 19.00
הדלתות יינעלו בשעה 19.45 בדיוק

כרטיסי הזמנה אפשר לקבל בסניפי ארגון חברי ההגנה וכן בבית אליהו גולומב, רח' רוטשילד 23, ת"א, טל' 03-611605

הבליץ המשביע
ארוחה חמה בהכנה מיידית

בכל מקום, בכל זמן:
במשרד, במילואים, בטיול ובבית,
לילד החוזר מביה"ס
או כארוחת טלוויזיה חמה.
רק להוסיף מים רותחים
וארוחה מלאה וטעימה מוכנה מיד.
בתיאבון...

תלמה
טעם תלמה תמיד תלמה

מועדון מטיילי מעריב

טיולי יום בארץ

★ **גוש עציון והסביבה**
תאריכי יציאה: 19.10; 20.10; 21.10; 22.10; 23.10.
מחיר: 25 ש"ח למבוגר, 22 ש"ח לילד. כולל: ארוחת צהרים, אוטובוס תיירים, הדרכה וכניסה לאתרים.

★ **קיסריה, עתלית ושווייצריה הקטנה.**
תאריכי יציאה: 20.9; 5.10; 18.10; 19.10; 21.10; 22.10; 25.10.
המחיר לאדם: 20 ש"ח. כולל נסיעה באוטובוס תיור, הדרכה וכניסה לאתרים.

★ **שומרון, הבקעה וחומת גדר**
תאריכי יציאה: 18.10; 20.10; 22.10; 25.10.
המחיר לאדם: 25 ש"ח. כולל: נסיעה באוטובוס תיור, הדרכה וכניסה לאתרים.

כרטיס והרשמה: מועדון מטיילי מעריב, טלפון 03-439207

אל תהיה הפרייר היחיד
קנה קסטה של "האשם תמיד"

כולם קנו, ומבסוטין מאוד מאוד....

להשיג בחנויות התקליטים.
לקבוצות וועדי עובדים הנחות מיוחדות
טל' 03-660141

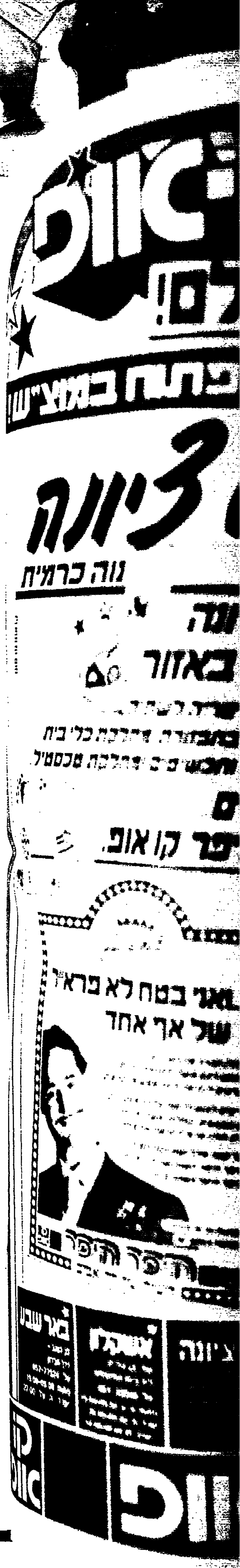

صكتا من الاهل

هكذا من الأصل

פביאנה מיוחס ואברהם סלקטר: „אחרי הנשף השני"

היא לא רקדה על מדרגות הרבנות

נירה פז, המנהלת האמנותית של „בת־שבע 2", עזבה את הלהקה ★ יש גט ★ הכלה היתה יפה מדי!

נירה פז

אריה יאס

הם לא הלכו מכות. להיפך. היו חיוכים ולחיצות ידיים, ו„בעצם, אנחנו ביחסים מצויינים", היא אומרת. ובכל זאת, כשנפרדנו, היא לא יצאה לרקוד על מדרגות הרבנות. נירה פז, שהיתה המנהלת האמנותית של להקת „בת שבע 2", להקת העתודה של „בת־שבע", עזבה את ילד טיפוחיה. זהו. עובדה. יש גט.

אמנם לא שברו כלים זה על ראשו של זה, אבל משהו בלב מעיק וכואב, ועיניה ניצתות מדי פעם בברקים פולחים. אחרי הכל, הסיבה לגירושין הללו, במקרה של נירה פז, היא דווקא ה... הצלחה. ככה זה בחיים, ילדים. כשהכלה יפה מדי – הבעל בצרות.

נירה פז הביאה ללהקת „בת שבע" מזוניה עשירה ונסיון רב שנים. רקדה בארה"ב, במטרופוליטן אופרה בניו־יורק, בין השאר, וכשהחליטה לחזור ארצה, רקדה ב„בת־דור" וב„בלט הקלאסי" לפני שהצטרפה ל„בת שבע".

בנוסף לנסיון הביאה נירה פז גם איכות. „רק נכנסות בקבוצה של חמש", כתבה כתבת העתון לפני כ־14 שנה, כש„מעריב" בוחר את האמנים המבלטים של החודש, „אבל אי אפשר שלא להבחין בה. רגליה כאילו קלות יותר; ידיה ארוכות יותר, וכל תנועותיה מדויקות יותר. אוהי נירה פז".

לפני כשש שנים הציעה הנהלת „בת שבע" לנירה שידוך חדש: לנהל את להקת־הבת, „בת שבע 2". המטרה היתה לבנות עתודה כפולה: עתודת רקדנים ועתודה של קהל. נירה לקחה את העניין כאתגר. התכנית הראשונה שהעלתה עם הרקדנים הצעירים, ושנועדה לקהל של בני נוער וילדים בבתי ספר, נקראה „תיבת המחול". הצלחה. למרות תנאי העבודה הבלתי אפשריים. „אל תשאל, אפילו את התלבושות הביאו הרקדנים מהבית, כלומר, רקדו בטייטס של יומיום אז אתה מתאר לעצמך מה בנוגע לשאר הדברים..."

ובכל זאת, מועלית „תיבת המחול" תשעים פעם. הישג של ממש. אבל בסוף העונה מוצאת עצמה על ספסל הנאשמים. „תראי", הוא אומר לה. „לא יתכן שהלהקה־האם תקיים 30־40 הופעות בשנה, ואילו להקת־הבת תקיים 90 הופעות. צריך קצת..." וכאן עשה בוב כוהן בידיו תנועה של מאזניים, כשיד אחת נוטה כלפי מטה, ונירה פז הבינה שהולכים לקצץ לה לפחות כנף אחת. „כי ככה זה בחיים מותק. אם קוראים לך „מספר 2", אסור לך להצליח יותר מדי. אחרת מה יעשה 'מספר אחד'?"

בלית ברירה, הורידה נירה פז פרופיל. „תמונות במחול" של רינה שרת, שהיתה התכנית הבאה בלהקת־הבת, הועלתה „רק" 40 פעם. כך ביקוש, לא ביקוש. הכלה ירדה למחתרת. ידיו של המנהל האמנותי יכלו להתאזן, אם כי הכף נטותה קצת יותר לכיוון „מספר שתיים".

„מספר אחד" עשה „רגע, תחשבים" והגיע למסקנה שכדי להביא יותר קהל להופעות הלהקה העיקרית, לא חייבת דווקא להעלות את הרמה, אפשר גם לתפוס שתי ציפורים במכה אחת: גם למצוא קהל וגם למלא את מיכסת ההופעות שהלהקות בארץ חייבות לקיים מדי עונה, כדי להצדיק את קיומן ואת התקציב הניתן להן ממשרד החינוך והתרבות.

להקת „בת שבע" היתה הראשונה להעלות תכנית שכא. „קרקס המתולות של לוטה גוסטר". מהר מאוד גילו גם להקות אחרות את הפטנט, והיום יש לנו את „מפצח האגוזים" „סינדרלה" בבלט הישראלי, ואת „פטר והזאב" ו„קרנבל החיות" בלהקת המחול הקיבוצית.

נירה פז ראתה סטירה אישית. „אם להקה מספר 1 עושה מה שנועד להיעשות בלהקה מספר 2, אז בשביל מה צריך אותנו? אולי אנחנו בכלל מיותרים?" בעוד שיניה העלתה עוד תכנית „ריקודי חברה בראי הדורות" של קרול טטון. למעלה מ־80 הופעות, ואם להוסיף לזה את ההשתתפות בהצגת „המלך מתיא הראשון" ב„הבימה", מגיע מספר ההופעות לכ־120. מספר טוב. אבל...

עייפה מרוב מחתרת, מתנאים ומאימת ידיו המתפשלות איזון של המנהל האמנותי, שלא לדבר על משכורת מצחיקה. בקיצור, יש גט. ב„בת שבע 2" עושים עכשיו שלושה אנשים, מורה, מנהל חזרות ואדמיניסטרטור, את מה שעשתה נירה לבדה, והיא עצמה מרגישה בכל זאת קצת הקלה. „בעצם, שום דבר לא השתנה. אני ממשיכה ללמד ב„ביכורי בעיתים" ובמקומות אחרים, אחר הצהרים ובערב. עכשיו, סוף־סוף יש לי בקרים פנויים..."

[illegible] תשוקות בפראגה

חיים נגיד

כבר חמש שנים מתכנן הבמאי־שחקן משה קליף להעלות על הבמה את סיפורה של עמליה כהנא־כרמון „אחרי הנשף השני". עכשיו זה קרה. במוצאי שבת הקרובה נוכל לצפות לראשונה בסיפור אהבתם של צעירה בת 18 (פביאנה מיוחס) ושל גבר נשוי בן 40 (אברהם סלקטר) המנסים להתקרב זה אל זה, לשוא, בעיירה אנגלית סחופה אי־שם בתחילת המאה ה־19.

קליף קרא את הסיפור ב־1981 בחוברת „סימן קריאה". אחרי כן שילבה אותו המחברת בספרה „למעלה במונטיפר" שזכה בפרס אריכא. „ברלקתי עליו", אומר קליף, מי שעיבד, ביים והופיע במשך שבע שנים ב„הדיבוק" על־פי סיפורו של דוסטוייבסקי. עד לפני שנה, כאשר ירדה ההצגה סופית, הוא הופיע בה כשבע מאות פעם. עכשיו הוא מנסה לעשות דבר דומה לסיפורה הראשון המועלה לבמה של עמליה כהנא־כרמון, ספרות רגישה, מינורית, המדברת לקהל מצומצם של אניני טעם.

„התנועה של הסיפור מתרחשת בשני מישורים", אומר קליף. „ישנו המישור הבנאלי של חיי יום יום, מעין הרומן למשרתות. מבחינה זו עשיתי בהמחזה שינוי: העברתי את העלילה למאה הזאת, לשנות ה־30 או ה־40. וישנו המישור הנפשי, שאותו היה קשה יותר להמחיש."

כדי להקנות להצגה עומק וסימליות הוא מילא את הבמה במראות, כולל הרצפה. רק עיגול חלול במרכז הבמה, בו מתרחשת ההצגה. כך משתקפת ההתרחשות הבימתית בסילואטות ומוארת בתאורה מיוחדת.

– מקריאת „למעלה במונטיפר" התרשמתי שקשה מאוד לעקוב אחר העלילה, אפילו קשה לדעת מה שמות הגיבורים. איך היתה ההתרשמות הראשונה שלך?

קליף: שמה של הנערה הוא שרה גיין, ומשחקת אותה פביאנה מיוחס. נורא קשה היה לגלות את שמה בסיפור. בתחילה גם לא ידעתי שלבחור קוראים קלין (אברהם סלקטר בהצגה). בכלל, אתה לא יודע מה קורה בסיפור. אחר כך מתברר שהוא עובד כשומר מסילה, אשתו ילדיו גרים במקום אחר, והיא באה לגור בחדרו. הוא מאוד אוהב אותה, אבל הוא לא רוצה להיות מאוהב כל כך, ומקרין אליה גלים של קור וחום. מעבר לכל זה קיימת התשוקה של שניהם לרחף מעל חיי היום־יום, לממש הזיות.

– האם היו לך שיחות עם עמליה בשעת ההמחזה?

קליף: היו שיחות. היא גם קראה את העיבוד. התפיסה שלי שונה משלה. אני בא מרקע אחר. היא מכירה את העולם הרחב, אני רק את האזור המצומצם הזה. התשוקות שלי אחרות.

נעמי פלדמן, הבת בהצגה, היא גם נגנית סקסופון, וההצגה מלווה קטעי סקסופון שנכתבו בידי דודו זהר. כל העבודה, לרבות התפאורה וההלבשה (מאירה שפי) נעשתה בהתנדבות.

קליף: קיבלנו רק סיוע מלא מבחינת מקום לחזרות מקבוצת התיאטרון בנווה צדק. הם היו מעל ומעבר.

– מדוע לא רציתם עם ההצגה לעכו? זה היה יכול להקל עליכם את המצוקה הכספית.

קליף: אנחנו נופיע בעכו, אבל כהצגה אורחת. אני כבר הייתי הרבה בעכו. בשנת 1984 הופעתי שם עם „1984" של אורוול וקיבלתי ציון לשבח. בשנה שעברה הופעתי ב„יעקב ועשו", הצגה שזכתה לביקורות נלהבות. עכשיו אני כבר מרגיש ילד גדול. בן 38. כבר הרבה זמן מאז התחלתי להופיע בהבימה כסטטיסט, ב־1969. אגב, גם אברהם סלקטר, שמופיע בהצגתי, הוא בערך בן גילי, הופיע בהבימה כסטטיסט. מתבגרים.

פרס ושמיר ב„אמצע הדרך"

לקראת הרוטאציה בממשלה תשדר הטלוויזיה תכנית לסיכום השנתיים של ממשלת האחדות ★ התכנית, „באמצע הדרך", בת שלושה פרקים, תסקור את השגיה ומפקודה של הממשלה, דמותם של פרס ושמיר, ותנסה להעריך מה צפוי לממשלת שמיר

אריה בנדר

הטלוויזיה הישראלית תשדר תכנית בת שלושה פרקים לסיכום תקופת כהונתה של ממשלת האחדות הלאומית, ערב הרוטאציה. בתכנית, שתקרא „אמצע הדרך", יוצגו תוצאות סקר־דעת קהל, שהוכן במיוחד לתכנית, ובו משאל רחב על תיפקוד הממשלה, לפיו אחוז גבוה מבין הנשאלים מביע הערכה לתפקודו של שמעון פרס כראש ממשלה. לשביעות רצון זוכה גם שר האוצר לשעבר יצחק מודעי.

הסדרה „אמצע הדרך" תסקור את דרכה של ממשלת האחדות בשנתיים הראשונות לקיומה, ותתמקד בנושאי ההבראה הכלכלית, היציאה מלבנון והפשרת היחסים עם מצרים. התכנית מציגה את הפוליטיקה המפלגתית של שני השותפים הגדולים, הליכוד והמערך, שמהלכיהם מוכתבים על־ידי מטרות סופיות שונות: הליכוד מעוניין לעבור את הרוטאציה בשלום ולקבל לידיו את ראשות הממשלה, המערך פועל לעבר הבחירות המתוכננות עם תום החצי השני לרוטאציה.

התכנית הראשונה שתשודר ביום ג', 30 בספטמבר, בשעה 21.30, תנתח את המבנה המיוחד של הדיקום בין שתי המפלגות הגדולות, על רקע המתחים האידיאולוגיים ביניהם. התכנית תסקור את תפקודה, השגיה ומשבריה של ממשלת האחדות. כל משבר יזכה לסקירה של כעשר דקות.

הפרק השני, שישודר ב־7 באוקטובר, יציג את הדרך שבה התמודד פרס עם המשבר הכלכלי, ינתח את סגנון מנהיגותו, את תרומתו לתפקוד הממשלה ואת השיפור שחל בתדמיתו.

הפרק השלישי, שישודר ביום הרוטאציה, ה־14 באוקטובר, יוקדש ליצחק שמיר, האיש שיבוא במקומו של פרס בשנתיים הקרובות. התכנית תנסה להעריך את הצפוי לממשלת שמיר, ותבחון את תפקודו ואישיותו. בתכנית ישולבו גם ראיונות עם פרס ושמיר שיסכמו – כל אחד מנקודת ראותו – את החצי הראשון לקדנציה. הראיונות ייערכו בבוקר השידורים.

צוות ההפקה של התכנית, בראשות העורך שמעון סולר, גלווה אל פרס ושמיר במסעיהם ברחבי המדינה. פרס צולם בעת סיור שערך במגדל העמק, בגליל, באום אל־פאחם ובכפרים ערביים. שמיר צולם בעת סיור בעיר טבריה, שיט על הכנרת, בכנס יוצאי המחתרות וביום עבודה במשרד החוץ.

התכנית תשודר מהאולפן וישתתפו בה פרשנים, ח"כים, שרים, מומחים לסקרי דעת־קהל, מומחי תקשורת ועוד. בין השיחות באולפן ישולבו קטעי הסרטים שצולמו בשטח והכתבות על דרכה של הממשלה. פרס ושמיר שיתפו פעולה עם צוות הטלוויזיה ופרס אף הזמין את הצוות להצטרף אליו לביקורו במצרים ולארה"ב, אך ההזמנה נדחתה. את התכנית ערך שמעון סולר והפיקה רינה תנינא.

זווית אישית

אריק איינשטיין עדיין יושב על הגדר

אריק איינשטיין עדיין יושב על הגדר, רגל פה רגל שם. מוטיב ישן שהופך בתקליטו החדש – „אוהב להיות בבית", שיצא השבוע לשוק – למוטו, אמת חיים. התקליט נפתח בשיר „לסטוף טיפה", מוטלג על מה שלא ניסה לעשות (ללמוד, להטיף, לפקד, להכות, להתקיף, להתחנף וכו') ומה שעשה כנגד (טיפ־טוף של טיפה ועוד טיפה שיהיו לים גדול). מסר. הפצת האמנות הצרופה כנגד מעורבות חברתית־פוליטית מכל סוג. משסנות נאיווית משהו.

התרחקות ממעורבות, הסתפקות בחלקת האדמה הקטנה והפרטית, אולי מתוך יאוש מהמציאות. מביט אל הנייר, טומן הראש בחול, שר אריק. או: „היו ימים שהתווכחתי, ניסיתי להסביר/ היום אני חושב אחרת, אני כבר לא כל כך צעיר/ יושב הרבה בבית עם תה ועוגיות/ אומר תודה על מה שיש אפילו על שטויות... היה לנו חלום, עכשיו הוא איננו"

אריק מביע את המוטו בשני אופנים. הביטוי המתחפף, הלגלגני משהו, מעין אירוניה עצמית („אוהב להיות בבית") וגם בצורה המינורית־אלגית („יושב מול הנייר"). טקסטים ישירים ופשוטים על סף הפשטנות, לפעמים. זה הראש שלו. אריק לא מחפש בכתיבתו־הוא את הדקויות הפואטיות.

מיקי גבריאלוב כתב מוסיקה מצויינת בשני הכיוונים – הקצבי והמינורי. בשירים הקצביים בולט קול „קשה" יותר מבתקליטיו הקודמים. אפילו בשיר יפהפה כ„שיר על יוסי התוכי" (אברהם חלפי) יש משהו צורמני בקול.

השירים היפים בתקליט, טעם אישי כמובן: „היום השיר שלי עצוב". מסר פסימי שאר משורר מזהיר על הסוף. אריק מעביר התחושה אמנה מצד שני: „אין לי זמן" ללחן של יצחק קלפטר בהשראת הרמבטיקו היווני. אריק שר כטרובדור על אדם קשה יום המשעבד למירוץ החיים ושקרבותיו אבודים.

תקליט של התבגרות פסימית. לא התרפקות על מחוזות העבר כמו בתקליטיו הקודמים. יאוש מההווה, וגם בשמרנות החיים של השיר היווני („שכשנבוא") ישנן שאלות חיים כבדות. תקליט שאקשיב לו פעם שניה ושלישית.

יוסי חרסונסקי

התיאטרון הלאומי הבימה	התיאטרון הקאמרי	התיאטרון העירוני חיפה	תיאטרון באר־שבע
השקיעה הערב 24.9, יום א' 28.9: 20.30 מוצ"ש 27.9 ב־21.00 ההצגה שנועדה למחר 25.9 בוטלה (הכרטיסים כוחם יפה ל־20.11) פירדר זמני הערב 24.9 • מחר 25.9 המלך מתיא הראשון יום ב' 29.9, ג' 30.9: 16.00, 19.00	הצגות תיאטרון חיפה בקאמרי פלשתינאית הצגות אחרונות הערב 24.9, מחר 25.9 מוצ"ש 27.9 בשעה 9.00 פתיחת העונה בקאמרי מיכאל קולהאס „הצגה מרשימה" יום א' 28.9 • יום ב' 29.9	גטו – בתל חיפה הערב 24.9 ב־20.30 שיר אהבה בדואי – נ. פאליב הערב ב־16.30 לסדרה 24 שחור היה הלילה – ו. פאר־ליב הערב ב־20.30 סדרה 12 פלשתינאית – ת"א הקאמרי הערב 24.9 ב־20.30 בת־שבע – בת. חיפה: 25.9	אותו ואת בנו הערב 24.9, מחר 25.9 – בפ"ש מוצ"ש 27.9 – בבאר־שבע אגדות מדגדגות – לילדים היום 24.9 ב־5.00 הזרות אחרונות בהולם – בכורה מוצ"ש 11.10 סדרה 16 נישתו של גולדין 15.10, 16.10, ת"א בית ליסין

ספרית מעריב
הדולפינאים
מאת
מייק אלדר
סדרה מרתקת
לילדים ונוער
(2 ספרים)

מועדון מטיילי מעריב
קורס גלישת צוקים בסוכות ב„מצוקי דרגות"
תאריכי יציאה:
19–21/10; 21–23/10
פרטים והרשמה:
„מועדון מטיילי מעריב", רח' קרליבך 2, ת"א
03-439207

האם קראת כבר את
AK
הירחון לאשה ולמשפחה

ביום רביעי 1.10.86
תצורף למעריב – חוברת מרהיבה, צבעונית ומהודרת שי לקוראים
אותלו
כל הסיפור עם תצלומים מרהיבי־עין

הנהג
עשה לך מנהג –
קח עמך חייל לדרך

להשיג על גבי תקליטים וקלטות של הליקון־כשן

מכתב גלוי לראש הממשלה

לכבוד
מר שמעון פרס – ראש ממשלת ישראל

א.נ.ג.

ראיתיך ביום ב' בערב במהדורת־החדשות בטלוויזיה הישראלית. ראיתי את פניך הזועפות, מודאג ומהורהר בשעה שיצאת מפגישתך עם שר־החוץ הסובייטי.
אין ספק בלבי כי פגישה זו היתה קשה ונוקבת ושכבודו יצא משם עם הרבה הרהורים וחומר למחשבה. משוכנע אני ששר־החוץ הסובייטי נתן לכב' "רשימה" של מעשים וטענות להם לא היתה ממשלתך אחראית, אלא ממשלות קודמות. קיבלת, כנראה, שיעור קצר בהיסטוריה על יחסי ברית־המועצות וישראל – וכנראה שזה לא גרם לאף אחד מכם נחת וכנראה שכב' קצר את אשר אחרים זרעו – כך אני מתאר את הדברים.

לכן ברצוני:
א. לומר לכב' שיש לי הרגשה טובה שיש אפשרות לשפר את יחסינו עם ברית־המועצות, אבל הדבר ידרוש מאיתנו שורה של צעדים בכיוון מסויים ועם הרבה מחשבה. משוכנע אני כי כב' הולך בדרך הנכונה!!
עובדה היא כי ישראל נמצאת כרגע ותהיה במסגרת העולם המערבי, ארה"ב הינה בעלת־הברית העיקרית שלנו, וככה זה יהיה גם בעתיד. גם הסובייטים יודעים זאת. לא תמיד חייב האינטרס הישראלי הטהור להיות חופף עם האינטרס האמריקאי.
ארה"ב עצמה מבינה את מצבה של מדינת ישראל ויודעת כי המטרה העליונה שלנו הוא השלום הנכסף עם כל שכנינו, ואם אנו צריכים לדבר עם הרוסים בנושא השלום – גם זה יובן בוושינגטון.
ב. משוכנע אני, מר פרס, כי בשיחותיך בניו־יורק דובר על הבעיה הפלשתינית שלא באה עדיין על פתרונה, דובר על מלחמת לבנון וכן כל מה ש"האכיל" אותנו הליכוד בשנות שלטונו. בודאי הוזכרה בעיית יהודי ברית־המועצות וצורת הטיפול בנושא זה ע"י ממשלות ישראל ויהודי העולם – לטוב ולרע.
ג. יתכן שהוזכרה גם תחנת־השידור "קול אמריקה" האמורה לקום בנגב (אני לפחות הייתי מזכיר זאת לו הייתי שר־החוץ הסובייטי) החלטה פזיזה, אנטי־רוסית מובהקת, ומקרה קלאסי של מחיקת תחומים של האינטרס הישראלי והאינטרס האמריקני. יתכן שגם הוזכרה, בפגישה זו, תוכנית "מלחמת הכוכבים" שלה יש התנגדות מסיבית לא רק באירופה המערבית, אלא גם בתוככי ארה"ב. בקיצור – יש הרבה מה לשפר ומה לעשות כדי להגיע למצב שברית־המועצות תהיה מוכנה להכנס, ולעבוד בשטח בצורה חיובית ולאפשר למדינת ישראל הידברות ישירה ופרודוקטיבית גם עם שכניה הקיצוניים בצפון.

אל נשכח שהרוסים זוכרים את העבר – מכירים את ההווה וידם ורשמת.
שיפור היחסים בינינו לבין ברית־המועצות אפשרי ורצוי כדי לקדם את השלום באזורנו, כמדינה עצמאית ושוחרת־שלום, גם בתמיכת ארה"ב.
מה שמטריד אותי הוא כי בתוך שבועות מספר שרביט־הנציגות יעבור למר שמיר ואז הקושי יהיה כפול ומשולש עבורך, מר פרס.
פשוט, זמנך אזל כראש־ממשלה לתקן כל העיוותים שנעשו במשך שנים רבות, חבל שנזכרת מאוחר מידי!!
הדרך היחידה, לדעתי, להגיע לשלום־אמת עם כל שכנינו ובקצב שכב' היה רוצה בו – היא לתת לעם ישראל לבחור בין הדרך שלך או לדרך הליכוד, שלא תורמה ולא תתרום לענין. פשוט לקיים בחירות מוקדמות ולשאול את פי העם שיחליט: שטחים או שלום.

אדוני ראש הממשלה!
יש לך עם מה להופיע לפני העם, עשית עבודה נפלאה בכל השטחים, רק שאצה לך הדרך, ולא באשמתך. אולי אפשרי יהיה לפעול גם במסגרת משרד החוץ, מי יודעת תהיה החלטתך אשר תהיה, אני מאחל לך הצלחה במעשה־ידיך.

בהזדמנות זו הרשה לי לאחל לך ולכל משפחתך
שנה טובה ומבורכת!

שלך,
משה אנקלביץ – ת"א

הטכניון – מכון טכנולוגי לישראל
המדור ללימודי חוץ, חיפה

■ לימודי תעשיה
היחידה ללימודי ניהול
* מינהל עסקים - למהנדסים.
* מינהל עסקים - לבוגרי מדעי החברה וראיית חשבון.
* מינהל עסקים וניהול כללי.
* ניהול משאבי אנוש - מורחב.
* ניהול פיננסי.
* מינהל עירוני - בשיתוף עם משרד הפנים.
* טכנאים מקצועיים - קורס הסבה בשיתוף עם משרד העבודה.
* מינהל בתי מלון.
* מנהלי פרוייקטים בנייה

היחידה ללימודי המחשב
* תיכנות בסיסי - שלב א'.
* תיכנות ישומי שלב ב' - מגמת עיבוד נתונים.
* תיכנות ישומי שלב ב' - מגמת מחשבים זעירים.
* ניתוח מערכות מידע
* הסבה לתיכנות לאקדמאיים בשיתוף עם משרד העבודה
* הכרת המחשב למנהלים

שמאות ורכב
* שמאות מקרקעין וניהול נכסים.
* קציני בטיחות בתעבורה
* בוחני רכב.
* שמאות רכב.

גרפיקה ושרטוט
* גרפיקה שימושית - ביצוע
* הכשרת שרטטי אדריכלות

קורסים מיוחדים
* כתיבה טכנית.
* בקורת פנימית.
* פרסום ויחסי ציבור.

■ קורסי הכנה
קורסי הכנה לבחינות הכניסה לטכניון
קורס מורחב וקורס יסודי.

■ השתלמויות
היחידה ללימודי מחשב
* מבני נתונים.
* מסדי נתונים.
* מערכות הפעלה.
* תכנות מקבילי ומבוזר.
* תקשורת.
* מהדלי ישומים.
* הנדסת תוכנה.
* שפת C.
* שפת ADA.
* שפת BASIC.
* שפת FORTRAN.
* שפת PLM.

מערכות מידע ומשרד ממוחשב
* מבוא למערכות מידע.
* כלים לניתוח מערכות.
* לוטוס 1-2-3.
* D BASE III.
* מעבד התמלילים WORDMILL הכרת המחשב האישי.

ימי עיון סמינרים סמסטר א'
* ADA כגישה לתכנון
* מערכות מומחה
* הכרת המחשב למנהלים.
* שפת C ומערכות הפעלה UNIX.

נושאים טכנולוגיים מתקדמים
* קורס בסיסי בנויבים על מיקרו - מחשב
* אוטומציה ורובוטיקה תעשייתית
* בקרה ספרתית (C.N.C) למתחילים ומתקדמים
* יסודות ומערכות בהידראוליקה.

■ לימודים מתקדמים
* לתלמידים שלא מן המנין בטכניון.
לבעלי תואר ראשון לפתוח קיימת אפשרות לצבירת נקודות לתואר אקדמאי נוסף.

■ שפות
לימודי אנגלית
* אנגלית למתחילים - שלב א' רב'
* אנגלית למזכירות.
* אנגלית לרמה בינונית ומתקדמת לשיחה.
* אנגלית להשכלה גבוהה.
* אנגלית מסחרית.
* אנגלית טכנית.
* קורס אינטנסיבי באנגלית מדוברת.
* אנגלית לאנשי מחשב.

■ סדנאות וימי עיון
היחידה ללימודי ניהול־סדנאות מתקדמות למנהל/בכיר
* סדנה בניתוח כדאיות וקבלת החלטות
* סמינר וסדנה בטכניקות ושיטות אפקטיביות לניהול רכש דצמבר 1986
* ישומי מחשב בניהול משאבי אנוש ינואר 1986

לימודי המשך סמסטר א'
ברפואה - לימודי ערב
* הפרעות בקצב העולים האלקטרוליטים ובמאזן החומצי + בסיסי (ביום ב' מ 1986)

הנדסה כימית - לימודי יום
* דיספרסיות קולואידיות (דצמבר 1986)
* מדע מעשי של חומרים מרוכבים (מרץ 1986)

■ נוער
היחידה לפעולות נוער
* חוגי העשרה לתלמידים מחוננים (9-13).
* חוגי העשרה לתלמידים שוחרי מדע (10-13).
* חוגי העשרה לנוער שוחר מדע (14-17)

בדבר פרטים והרשמה נא לפנות למדור ללימודי חוץ
מרכז חיפה, בנין צ'רצ'יל קרית הטכניון חיפה 32000
טל: 04-225150-1, 04-294464-6.

גולן גלובוס – קנון ישראל גאים להציג:

פלסידו דומינגו
ביצירת המופת של ורדי

אותלו

בהפקתם היוקרתית של
מנחם גולן ויורם גלובוס
בבימויו של פרנקו זפירלי

בכורה חגיגית בחסות **ראש הממשלה**
ביום שני, 29.9 – בתיאטרון ירושלים
כל ההכנסות קודש לאוניברסיטה בירושלים

בכורה חגיגית
בחסות **נשיא המדינה ורעייתו**
ביום שלישי, 30.9, בקולנוע "שחף" ת"א
כל ההכנסות קודש למועצה לישראל יפה

לקהל הרחב
מיום רביעי, 1.10
החלה מכירת הכרטיסים
בתל־אביב
ירושלים
חיפה
פתח־תקוה

שי מיוחד!
אותלו חוברת מהודרת בלעדית תצורף ב־1.10 לקוראי "מעריב"

החלה מכירת הכרטיסים לחודש מראש – לנוחותך נצל זאת
כרטיסים להשיג בקופות בתי הקולנוע: תל־אביב "שחף", ירושלים "בניר", חיפה "רון", פתח־תקוה "היכל" ובמשרדי הכרטיסים

"רעיה"
נפתחו!!! חדשו!!!
משרד הכרויות
פנויים/ות דתיים/ות
בין השעות 16.00–11.00
טלפון 370446

משטרת ישראל

המטה הארצי / אגף החקירות
מחלקת חקירות ותביעות נעדרים

משטרת ישראל מבקשת את עזרת הציבור בחיפושיה אחרי הנעדר

מרדכי בן מנחם שרעבי

שנראה בפעם האחרונה בטבריה במאי – 1976 ומאז נעלמו עקבותיו.

תאורו: כיום בן 42, גובהו 160 ס"מ, שערו שחור ומקורזל, עיניו שחורות, גבותיו כהה, מצחו גבוה, שפתיו עבות, צלקת במצח בצד ימין למעלה. מדבר: עברית.

כל היודע דבר על מקום המצאו מתבקש להתקשר לתחנת המשטרה הקרובה או למחלקת חקירות ותביעות נעדרים במטה הארצי, טלפון ישיר 02-280423, או 287111, קו פנימי 423.

מי ילהיב ביותר את אורח/ת חבר מאותו כוכב?

קוראי "מעריב" שיאזינו הערב לרשת א' ב"קול ישראל" (אחרי חדשות השעה 10) לתכנית ההכרויות הרדיופונית וירצו להשתתף בהגרלת הפרסים שתערך בעת השידור – מתבקשים למלא את תלוש הניחוש.

אל: "חבר מאותו כוכב",
קול־ישראל, הקריה תל־אביב 61070

הקשר המוצלח ביותר יווצר בין אורח התכנית לבין:

א. שיחה מס'
1 2 3 4 5 6 7 8 9 10
שם המשתתף/ת ______

ב. פנייה סלפונית שלא הוכנסה לשידור
(סמנו בעיגול את המספר הנכון, או אפשרות ב')

השם ______
הכתובת ______

♥♡♥♡♥

את תלוש הניחוש יש לשלוח עד ליום רביעי בשבוע הבא. הגרלת הפרסים תערך בעת השידור ביום רביעי בשבוע הבא.

ישתתפו בהגרלה רק תלושים שיתפרסמו בכל יום ד' ב"מעריב".

פרטים על המרואיין/נת ב"סגנון", המצורף היום ל"מעריב".

מערכת מעריב
אל על – נתיבי אויר לישראל
התנועה למען ארץ ישראל טובה

בשיתוף א.מ.י. אגודת אמני ישראל והמועצה הציונית בישראל

פרסי "כבוד לזולת" לעידוד הסובלנות וההתנדבות בישראל

נמשכת הצעת המועמדים לקבלת הפרסים.

זכאים להגיש מועמדותם לפרס "כבוד לזולת" לעידוד הסובלנות מועמדים יחידים או מוסדות אשר תרמו במעשיהם לסובלנות ולהבנה בין יהודים לערבים, בין דתיים לחילוניים ובין העדות השונות בארץ.

זכאים להגיש מועמדותם לפרס "כבוד לזולת" לעידוד ההתנדבות מועמדים אשר תרמו במעשיהם לטיפוח ההתנדבות בחברה או סיכנו את חייהם למען הכלל בהצלת אדם.

הצעות והמלצות לגבי מועמדים לקבלת הפרסים יש לשלוח עד יום י"ב תשרי תשמ"ז – 15.10.86 לוועדה הציבורית למתן פרסי "כבוד לזולת", ת.ד. 7300 חיפה.

מרכז התנועה
למען ארץ־ישראל טובה
ת.ד. 7300 חיפה

מועדון מטיילי מעריב

קורס גלישת צוקים בסוכות ב"מצוקי דרגות"

תאריכי יציאה:
21–23/10; 19–21/10

פרטים והרשמה:
"מועדון מטיילי מעריב", רח' קרליבך 2, ת"א
03-439207

AK

האם כבר קנית וקראת

הירחון בצבע לאשה ולמשפחה

1.500.000 דולר
לרעיון שיווקי חדשני בארץ.
תחזית מחזור שנתי של מיליון וחצי דולר
דרוש משקיע רציני. רצוי חברה מבוססת
טלפון 053-45418, לשמעון.

כתיבה במכונה
בשיטה עיוורת
תלמדו
ב־12 שעות
בבי"ס למסחר
"רימון"
ת"א, רח' דיזנגוף 85,
☎ 281985

אבול, שתה וטוס להוליווד

פרטים במוסף "סגנון" עמ' 54, 55

כוסף בביה

**מוסף חגיגי מיוחד
בגליון ערב ראש השנה**
שיסקור את ענף הבניה
– מבט על חברות הבניה –
הלוואות ומשכנתאות.

המעוניינים לפרסם יפנו: למוספים מיוחדים ב"מעריב" זאב ויזל – עפר גל
041/087 – 333107.

כתיבה במכונה תלמדו ב־12 שעות
בשיטה עיוורת
בי"ס למסחר "רימון" ת"א, דיזנגוף 85, ☎ 281985

מחפש משהו? יש לנו את זה. יום יום. והרבה.

**עשרות אלפי הצעות.
שישה ימים בשבוע.
היום, אתה לא סוגר עיסקה
בלי לוח מעריב!**

רק על בטוח **לוח מעריב** הלוח הגדול במדינה

גיוס מערכות חדשות

صكنا من الاحتل

هكذا من الاصل

כנס הנח"ל לדורותיו
סמל שנה להולדת בן גוריון

פארק הירקון
24 ספט' – 1986

כנס הנח"ל לדורותיו!

ראש הממשלה

ירושלים, כ' באלול התשמ"ו
9 בספטמבר 1986
סימוכין: 1-בר-098-2

נחלאיות ונחלאים,

כנס הנח"ל לדורותיו – מהווה הזדמנות מצויינת לציין את מעלותיו והישגיו, ולהתוות את דרך-העתיד שלו.

הנח"ל הוקם במגמה למלא את הפרצות במפת-המדינה – לתכנית כי המפר הגיאוגראפי יהפוך לחיות מוקד של חלוציות ציונית מגשימה. הנח"ל הוקם כדי להבטיח שצה"ל יהיה לא-רק כוח-מגן אלא גם כוח-מיישב, כוח-מחנך.

ואכן, שני פרקים מפוארים רשם הנח"ל על דפי-קורותיו: פרק גבורה, ופרק של סיוע. כלוחמים פגשנו את הנח"לאים גם בצנחנים, גם בשריון וגם בתותחנים — שילוב מיוחד של התנדבות ונחשוניות. כסייענים נשלחו הנח"לאים לארצות מתפתחות — שם היו לחיל-שלום שהביא עמו קידמה חקלאית, חריצות, ובעיקר אהבת-אדם בלתי-מסוייגת.

הציונות המעשית קשרה את עצמה, מראשיתה, לרעיון גאולת-הארץ. היה זה עירוב של אמונה בת שנות-אלפיים, עם החלטות מוחשיות. הייתה זו זיקה כפולה – לארץ-ישראל חלומית, ולמולדת בעלת גיאוגראפיה וטופוגראפיה ממשיות. זיקה שהייתה בעלת כוח-חיות אשר נשמר בצורה יחודית, בכל התפוכות ההיסטוריה – בכל הקטאסטרופות, בכל השיאים.

הנח"ל הוא הביטוי המודרני לקשר שבין העם היהודי וקרקע מולדתו. ואולם היום, ולהבא, יש לגרעיני-הנח"ל תפקידים שהם יותר בתחום ההתנדבות הקהילתית והמעורבות הסביבתית. גרעיני-הנח"ל הם ואים אנושיים המאורים לשמש עתודות ליישובים האזרחיים. שיבואו בעקבותיהם. חיילות הנח"ל וחייליו, הם ערבות-חיה להחלטה ציונית: אין נטישה, אין עזיבה, אין התקפלות – אלא המתרשות-יתר, היאחזות נחרצת יותר, התערות עמוקה יותר.

לכו בכוחכם זה – והגברתם חיל!

בהוקרה,

שמעון פרס

ליוצאי גרעיני הנח"ל מחצרים
ולמשפחת הנח"ל

ברכות ביום חגנו המשותף
לרגל כנס הנח"ל לדורותיו

קבוץ חצרים

ברכת הקיבוצים –
למשפחת בוגרי הנח"ל
ולממשיכי רעיון החלוציות וההתיישבות

כה לחי ביום כנס הנח"ל לדורותיו!

אדמית
אורטל
אלרום
בית־אלפא
בית־זרע
בית־ניר
גדות
גונן
דברת
דן
הגושרים
הזורע
המעפיל
חפץ חיים
חצור
יטבתה

יקום
כיסופים
כנרת
כפר המכבי
כפר הנשיא
כפר מנחם
כפר מסריק
כפר רופין
כרמים
כרמיה
לוטם
מגן
מורן
מיצר
מסדה
מסילות
מעגן מיכאל

מצר
משמרות
נווה־ים
ניר עם
נצר סירני
עין דור
עין המפרץ
עין זיון
עלומים
צרעה
קרית ענבים
רמת דוד
רעים
שער העמקים
שיזפון
שלוחות
שעלבים
תל־יוסף

מפלגת העבודה הישראלית

לנח"ל ובוגריו

מיישבי הארץ –
מגשימי דרכו של בן־גוריון

ברכות ביום חגכם

למפקד הנח"ל ירום גלבוע – ידידנו
לחיילי ובוגרי הנח"ל

ברכות חמות ביום חגכם
לרגל כנס הנח"ל לדורותיו

יוסי גולדברג
יו"ר איגוד מושבות הגליל

יבנאל	
יסוד המעלה	מטולה
כנרת	מנחמיה
כפר־תבור	ראש פינה
מגדל	רמת־ישי

קיבוץ משמר דוד

מברך את גרעיני הנח"ל ששירתו בו
ואת כלל חיילי ויוצאי הנח"ל
ביום החג – לרגל כנס הנח"ל לדורותיו

שנה טובה ומבורכת

קיבוץ כפר עזה

מברך את הנח"ל – חייליו ובוגריו
אשר שירתו בו במרוצת השנים

יישר כח!

שנה טובה ומבורכת

המועצה המקומית גדרה

למפקדי, חיילי ובוגרי הנח"ל
לחיילי ויוצאי גדוד 50'

ברכות כנות ואהבה מכל הלב
מהיישוב המאמץ את גדוד 50'

ש. כהן
ראש המועצה

קיבוצי בקעת הירדן
וצפון ים המלח

מברכים
את חיילי הנח"ל ובוגריו
לרגל כנס הנח"ל לדורותיו
נמשיך ביחד
בדרך ההגשמה וההתיישבות

אלמוג
בית הערבה
גלגל
ייט"ב
מצפה שלם
נערן
קליה

הנח"ל לדורותיו! כנס הנח"ל לדורותיו! כנס הנח"ל לדורות

פארק הירקון

24 ספט' - 1986

כנס הנח"ל לדורותיו

עירית תל־אביב–יפו

העיר תל־אביב–יפו
שולחת ברכה חמה
ליוצאי הנח"ל לכבוד
כנס הנח"ל לדורותיו

כה לחי!

שלמה להט
ראש העיר

לבוגרי הנח"ל
ולמשתתפי כנס הנח"ל בדורותיו,
אתכם יחד
מתחילת השירות ולאחריו,
לכל אורך הדרך.
בברכת חיזקו ואימצו!

אגד

ראשי הרשויות המקומיות
מברכים את חיילי ובוגרי הנח"ל
ביום כנס הנח"ל לדורותיו,
ומביעים הערכה כנה וחמה לפעלו של הנח"ל

יצחק ירון – ראש עירית גבעתיים
אלי לנדאו – ראש עירית הרצליה
י. כהנא – ראש עירית חדרה
י. ולד – ראש עירית כפר־סבא
מנחם אריאב – ראש עירית נצרת־עילית
זאב פרל – ראש עירית צפת
י. בן־דניאל – ראש עירית קרית־אתא
ד. ז'ק – ראש עירית קרית־ביאליק
ב. שנל – ראש עירית קרית־ים
מאיר ניצן – ראש עירית ראשון־לציון
יחזקאל הרמלך – ראש עירית רחובות

לחיילי ובוגרי הנח"ל
ברכה ליום הכנס

עלו והצליחו!

בברכת שנה טובה

הליכוד הליכוד

ברכת ההסתדרות הכללית ופועלי ישראל לכנס הנח"ל – הנוער החלוצי הלוחם.

חיילי ובוגרי הנח"ל לדורותיהם – מופת לחלוציות, להתיישבות, הגנה ובטחון

כה לחי ויישר כח!

ההסתדרות הכללית של העובדים בארץ ישראל
הוועד הפועל

ברכת המועצות האיזוריות
לחיילי ובוגרי הנח"ל ביום חגם

כה לחי! יישר כוח ביום חגכם

ע. ברקוביץ – ראש המועצה האיזורית אפעל
אורה פוטר – ראש המועצה האיזורית בני־שמעון
י. נדיבי – ראש המועצה האיזורית בקעת הירדן
א. ברושי – ראש המועצה האיזורית הגליל העליון
א. אורן – ראש המועצה האיזורית הערבה התיכונה
ש. שמר – ראש המועצה האיזורית חבל יבנה
ר. רוזנבלט – ראש המועצה האיזורית חוף עזה
מ. אוחנונה – ראש המועצה האיזורית לכיש
מ. שמיר – ראש המועצה האיזורית מגילות
י. דמתי – ראש המועצה האיזורית מודיעים
ד. דוד – ראש המועצה האיזורית מטה יהודה
ע. מורד – ראש המועצה האיזורית מרחבים
ה. סיף – ראש המועצה האיזורית מרכז הגליל
מ. כהן – ראש המועצה האיזורית עמק יזרעאל
מ. חקלאי – ראש המועצה האיזורית רמת הנגב
מ. שמיר – ראש המועצה האיזורית תמר

עירית לוד

למפקדי וקציני וחיילי הנח"ל

ברכות מלב אל לב
שאו ברכה בתפקידכם
החשוב בבטחון המדינה
ובפיתוח ההתיישבות
כה לחי ביום חגכם!
מהעיר המאמצת אתכם באהבה

מקסים לוי
ראש העיר

לחיילי ובוגרי הנח"ל
יוצאי תנועות הנוער

ברכות חמות מלב אל לב
ביום חגנו המשותף

נמשיך לפעול לקידום ולביסוס מפעל ההתיישבות והבטחון

ממועצת תנועות הנוער

בית"ר	**הנוער הציוני**
בני עקיבא	**הצופים העבריים בישראל**
דרור – המחנות העולים	**השומר הצעיר**
הנוער העובד והלומד	**מחנות העולים**
הנוער הדתי העובד והלומד	**מכבי הצעיר בישראל**
הנוער הלאומי העובד והלומד	**עזרא**

עירית רמלה

למפקדי חיילי ובוגרי הנח"ל
ברכה חמה
ביום כנס הנח"ל לדורותיו

כה לחי!

יורם רבי
ראש העיר

לחברי ובוגרי הנח"ל
ברכה מכל הלב על פעלכם המבורך
להגשמת הציונות החלוצית

ראו ברכה בפעלכם
ראשי המועצות המקומיות בישראל

יצחק בוקובזה – ראש המועצה המקומית אור־יהודה
יצחק אלישיב – ראש המועצה המקומית אזור
ב. אחרק – ראש המועצה המקומית אליכין
ע. קטן – ראש המועצה המקומית אלפי מנשה
נ. סלומינסקי – ראש המועצה המקומית אלקנה
נ. רון – ראש המועצה המקומית אריאל
נחום איצקוביץ – ראש המועצה המקומית באר־יעקב
שלמה בן־לולו – ראש המועצה המקומית בית־שאן
ד. שוקר – ראש המועצה המקומית בני עי"ש
ג. הוכפלד – ראש המועצה המקומית גבעת־זאב
יעקב דורון – ראש המועצה המקומית גבעת עדה
יעקב ויסמונסקי – ראש המועצה המקומית גבעת שמואל
מ. ליניק – ראש המועצה המקומית יהוד
אילן גבריאלי – ראש המועצה המקומית יקנעם עלית
ג. כהן – ראש המועצה המקומית כנרת
א. דרעי – ראש המועצה המקומית כפר יונה
מיכה גולדמן – ראש המועצה המקומית כפר תבור
שאול עמור – ראש המועצה המקומית מגדל העמק
ר. אלול – ראש המועצה המקומית מזכרת בתיה
י. גלעד – ראש המועצה המקומית מעלה אפרים
שלמה בוחבוט – ראש המועצה המקומית מעלות תרשיחא
שמואל כהן – ראש המועצה המקומית מצפה רמון
ש. רייניש – ראש המועצה המקומית נשר
ז. ארז – ראש המועצה המקומית עומר
א. שוחט – ראש המועצה המקומית ערד
מ. עמר – ראש המועצה המקומית עתלית
ש. ברזילי – ראש המועצה המקומית פרדס־חנה, כרכור
ע. בן־דרור – ראש המועצה המקומית קרית־טבעון
י. יוסף – ראש המועצה המקומית ראש־העין
י. לנקרי – ראש המועצה המקומית שלומי
מ. נחום – ראש המועצה המקומית תל־מונד

ברכת כה לחי
לחיילי ובוגרי הנח"ל
יוצאי יישובינו

מזכירי מועצות הפועלים

שושן אלברט – מזכיר מ.פ. אור עקיבא
אריה עוזר – מזכיר מ.פ. אשקלון
בן־ציון כרמל – מזכיר מ.פ. באר־שבע
דוד זכות – מזכיר מ.פ. בני־ברק
בן־ציון מזעקי – מזכיר מ.פ. בת־ים
שלמה תנעמי – מזכיר מ.פ. הרצליה
מאיר לוי – מזכיר מ.פ. יבנאל
דוד מרציאנו – מזכיר מ.פ. לוד
אברהם אסרף – מזכיר מ.פ. מעלות-תרשיחא
מאיר בוסקילה – מזכיר מ.פ. נתניה
שמשון רוס – מזכיר מ.פ. קרית אונו
נסים זכי – מזכיר מ.פ. ראשון־לציון
אגבבה משה – מזכיר מ.פ. רמת השרון
אברהם שמיל – מזכיר מ.פ. רמלה

הסתדרות העובדים הלאומית בישראל
הנוער הלאומי העובד והלומד
המזכירות הארצית

ליוצאי הנוער הלאומי העובד והלומד
בוגרי הנח"ל שאו ברכת "הד נס"
בתרומתכם למדינה ולעם

היכונו לכנס בוגרי התנועה!

לקשר: טלפון 03-660240, רחוב נחמני 32 ת"א

לחיילי ובוגרי הנח"ל

ברכות חמות ביום חגכם
כה לחי בפעלכם המבורך!

חיים תרוש
מזכיר מ.פ. בית־שמש
וחברי המזכירות

מצטרפים לברכות
מארגני ומפיקי המדור
סיון פרסומאים
נחמני 17 א' ת"א טל' 295556–8

כנס הנח"ל לדורותיו! כנס הנח"ל לדורותיו! כנס הנח"ל לדורותיו!

התיישבות

לדורותיו

קיבוץ כפר עזה

יישר כח!

כנס הנח"ל לדורותיו

صكنا من الاهل

هكذا من الأصل

אתה חייב לעשות טוטו היום

השבוע בטוטו מינימום הפרס הראשון*:

600 אלף ש"ח

מינימום כלל הפרסים* 1,000,000 ש"ח

*הפרסים כוללים העברה

הלואי עלי

ספורט-טוטו

המועצה להסדר ההימורים בספורט

מעריב ספורט

בעקיפה של בקיות שוערים מוצא עצמו מאמן הפועל ת"א, דוד שוייצר, מבוכך בשוערים. לקראת העונה הוא רכש את גיורא אנטמן (מימין). כשזה איכזב החליף אותו ביום־טוב טליאס (במרכז). כשהישועה אחרה לבוא החזיר את אריה אלטר (משמאל). סוף פסוק? (צילם: ישראל מלובני)

הפתרון של דוביד: אריה בשער

לאחר שעמד אתמול בבדיקות רפואיות החזור השוער אריה אלטר להפועל ת"א ● גיורא אנטמן נשאר אך האלופה תסכים להשאילו

מאיר ריפמן ואלכס פרלסמן

ארבעה חודשים לאחר שהמאמן דוד שוייצר ויתר על שרותיו, הוא החזיר אתמול את השוער אריה אל־טר להפועל ת"א. שוער הרכש גיורא אנטמן נשאר בשלב זה בקבוצה, אך כנראה יאלץ להיפרד מת"א בתקופה הקרובה כנראה.

דרכו של אלטר בחזרה להפועל ת"א נסללה את־מול בשתי דרכים שונות. בבוקר הוא ביקר בביקו"ח „שיבא" בתל־השומר, יחד עם מנהל הפועל ת"א גדי תבור, שקיבל לידיו, מהרופא שטיפל באלטר, מסמ־כים רפואיים וצלומי רנטגן המעידים שאלטר החלים מזיהום שפקד אותו בסוף העונה שעברה, והוא בריא וכשיר לשחק.

עם המידע הרפואי המעודד הזה הגיעו בשעות הצהריים אלטר ותבור אל ביתו של שוייצר, שם נער־כה הפגישה שהחזירה את השוער לאדומים. בפגישה אמר שוייצר לאלטר: „אני מחזיר אותך כי אתה שייך להפועל ת"א. אם הייתי חושב שמקומך לא אתנו לא הייתי מחזיר אותך. אני לא עושה שום חשבונות על רקע אישי". יחד עם זאת הבהיר שוייצר לאלטר: „תהיו בקבוצה שלושה שוערים עד למחזור ה־15..."

בדרך לאימון בהפועל ת"א „קפץ" אלטר למגרש מכבי יפו, ומשם הביא את נעלי הכדורגל שלו. שויי־צר העדיף להתעלם מאיחור בן שעה של השוער. אל־טר פרץ למגרש בריצה קלה לקול תרועות קומץ הצו־פים שחזו באימון.

אחרי האימון אמר אמש אלטר: „אני שמח מאוד שאני שוב בהפועל ת"א. למעשה אף פעם לא עזבתי אותה. [illegible] כל הה־[illegible] עם דוביד, אחרי שהייתי [illegible] אני כבר לא חושב על יפו או שום קבוצה אחרת. התקווה שלי היא לשחזר את ההישגים של העונה שעברה. אני לא מאמין שאהיה בסגל הקבוצה [illegible] לשבת הקרובה, כי מחר (היום) אעבור את הבדיקות הרפואיות בהת־אחדות לכדורגל, וכמו כן לא הועבר עדיין ההסכם הכספי שלי לנאמן".

כעת יש להפועל ת"א שלושה שוערים: אלטר, אנטמן וטליאס. שוייצר לא מתרגש מכך. „קבוצה גדולה צריכה שלושה שוערים. החוכמה היא שתהיה תחרות ביניהם. במכבי ת"א היו לי פעם סורינוב וקי־דוש וגם במכבי נתניה היה לי את קדוש ומיכאלי..."

השוער אנטמן לא רוצה לעזוב בינתיים. הוא ביקש להישאר ולהאבק על מקומו בשער, כדי להוכיח שלמרות הספורים הוא שוער טוב שיביא תועלת להפ־ועל ת"א. ברם, אם תהיה קבוצה שתרצה באנטמן, תסכים הפועל ת"א להשאילו.

סגנית אלופת העולם בכדורגל תחליט השבוע אם להופיע ב־'87 בישראל

אם תתקבל ההחלטה החיובית תשחק מערב־גרמניה נגד ישראל בר"ג בפברואר

א. טבק

התאחדות הכדורגל המערב־גרמנית תחליט ביום ו' אם נבחרתה הל־אומית תופיע למשחק בישראל בחודש פברואר 1987. בינתיים יפגש יו"ר ההתאחדות שאול סוזיר עם השגריר הגרמני וילהלם האס, במטרה לשכנע אותו שיפעיל את השפעתו לקבלת החלטה חיובית.

הפגישה עם השגריר תתקיים כנראה היום ולכל המאוחר ביום ה'. בהתאחדות חוששים כי נשיא ההתאחדות הגרמנית הרמן נויברגר איננו מעוניין בקיום משחק בין שתי הנבחרות – בעיקר מסיבות ספורטיביות.

זו גם הסיבה שעד כה דחה את ההזמנה הישראלית לבוא ולהתרשם מהמגרשים ושאר התנאים בארץ לקיום המשחק. זאת למרות שהובטחו לו ולמלוויו כרטיסי טיסה ואירוח.

בינתיים מתקבל הרושם כי החורף הישראלי יהיה עשיר בקבוצות מערב־גרמניות. עד כה הודיעו בורוסיה מנשנגלאדבך, קייזרסלאוטרן, לבירקוזן ודארמשטאט כי יבואו למשחקים ומחנות אימונים, בגלל הפגרה הארוכה בגרמניה, במשך החודשים ינואר־פברואר 1987.

נסיון העבר מראה כי לאותה מטרה תבואנה גם לפחות שתי קבוצות משווייץ, בנוסף לקבוצות [illegible] הנוהגות לבקר בחורף בישראל.

„אתה סתם שמן"

הנה קטעים נבחרים מאימון הפועל חיפה אתמול:

דוד לוי לאבי קאופמן: „אתה סתם שמן". קאופמן ללוי: „שני משחקים לא שותפת וניצחנו. בשבת שיחקת והכלנו אותה". קאופמן למאמן יצחק שום: „שגיאה הכי קטנה שלי ואתה כבר מעביר ביקורת". לוי לקאופמן: „אולי אתה רוצה צל"ש על כל פעולה חיובית שלך".

יונתן הללי

מכבי חיפה – בית"ר: בכל זאת, קרית־אליעזר

משטרת ישראל ערכה אתמול בדיקה באיצטדיון העירוני בקרית אליעזר ובסיומה החליטה בכל זאת לאשר באופן חד פעמי את קיום המשחק המרכזי של השבת בין מכבי חיפה לבית"ר ירושלים.

במקביל החליטה גם מכבי חיפה לשחק בקרית־אליעזר ולא להיענות לבקשת השחקנים והאוהדים ולשחק בקרית־חיים.

אחת הסיבות לויתור על קרית־חיים היה התשלום הגבוה שביקשה לקבל תמורתו הפועל חיפה.

יונתן הללי

איל – פ"ת: על סף סיכום

תפנית משמעותית חלה אמש בעניינו של אייל בגלייבטר. כזכור, נכנס איל להסגר בינ"ל לאחר שמכבי פ"ת דחתה את דרישתו לשחק בחו"ל.

בשבוע האחרון חלה התקרבות בין הצדדים. אמש התקיימה פגישה מרתונית שבסופה נראה היה כי הרומן בין בגלייבטר לפ"ת עומד על סף חידוש. דני בגלייבטר, אביו של איל, מסר לאחר הפגישה: „מכבי פ"ת מתחילה להבין מה רוצה איל". יו"ר פ"ת, גד גרל, הגיב: „יש התקרבות בינינו. איל הבין כנראה שההסגר שלו לא תופס, והחליט לפתור את העניין בצורה אחרת".

אלי קמיר

בריאלובסקי לא רוצה מלון

דניאל בריאלובסקי חש לא נוח בימים האחרונים. לא רק שבמשחק הבכורה שלו במכבי חיפה היה בינוני ומטה, הרי שלמרות כל ההבטחות טרם סודרו לו מגורים קבועים. בריאלובסקי, שמתגורר בינתיים בבית מלון מפואר בחיפה, אומר: „סבלנות – זה מה שמבקשים ממני כאשר אני שואל מה בנוגע לדירה. כל הזמן אומרים לי מחר ומחר".

ומה רע להתגורר במלון חמישה כוכבים?

– „מי אמר שמלון יותר טוב מדירה? אשתי רוצה בית משלה. גם אני צריך את הפינה שלי".

נראה שהפציעה ברגלו הימנית של בריאלובסקי פחות חמורה משסב־רו תחילה. אתמול הוא התאמן פעם וכבר נראה הרבה יותר טוב.

בית"ר ת"א: [illegible]

רק 89 דקות [illegible] הליגה, ונותרו עוד 29 מחזורים, אך בבית"ר ת"א [illegible] כבר [illegible] העונה לא תרד בית"ר [illegible]

על סמך מה [illegible] שבכל אחת מהשנים שבהן ירדה [illegible] הארצית, היא פתחה את העונה במפסד [illegible]

[illegible]

מאיר ריפמן

איזנברג – סנדורי, צמד חמד

צמד־חמד חדש קם אתמול לנבחרת הנוער בכדורגל. חלוץ בני־יהודה משה איזנברג וחלוץ מכבי ת"א יאיר סנדורי הפליאו אתמול בשיתוף הפעולה ביניהם במחצית הראשונה של משחק האימון מול הפועל ר"ג מהליגה הארצית. הנוער ניצח 5־0. סל בניה ממכבי פ"ת וסנדורי הבקיעו צמד שערים כ"א, אליאור ברנס מהפועל ת"א כבש שער מהנקודה הלבנה.

היה ממש תענוג לצפות במבצעיו של איזנברג ובשליטתו בכ־דור. נראה כי הוא יהיה אחד הקלפים החשובים של המאמן גיגי כהן לקראת מוקדמות גביע העולם. סנדורי, שאיבד לאחרונה את מקומו בהרכב מכבי ת"א, הוכיח כי חליפת הנוער תואמת אותו היטב, ופריצותיו המסוגננות הסבו טירדה להגנה הרמת־גנית.

במשחק השני גברה הנבחרת על הפועל יהוד, גם היא מהליגה השניה, 2־3. רונן שוייג מבית"ר ירושלים הבקיע צמד, יובל ברדוגו מהפועל לוד שער אחד. ליהוד – ישראל ששון וחנן רוטמן.

לנבחרת צורף בלם הקו־מי של בית"ר ת"א אברהם נחמיאס, אחיו של בלם הפועל ירושלים מאיר נחמיאס.

אלכס פרלסמן

זיפה חתימת שחקן מהארצית

קבוצה מהליגה הארצית זייפה חתימת כדורגלן על חוזה שחקנים וכך הגישה אותו להתאחדות. דבר זה התברר אתמול כאשר אביו של השחקן הוכיח זאת במשרדי ההתאחדות.

האב, דמות ספורטיבית ידועה בעבר, הוכיח כי בנו כלל לא חתם על חוזה השחקנים ובידו היה אף מכתב בחתימת הבן, שנשלח להתאחדות והצביע על הזיוף.

בגלל החשש שהקבוצה תועמד לדין משמעתי ותיענש באופן קשה, ויתר לבסוף האב ולא התלונן על המעשה.

עמידר – בכל זאת דין משמעתי

מכבי רמת־עמידר מהליגה הארצית הוזמנה לדין משמעתי הערב, בעקבות דו"ח השופט עובדיה צבי, שכותב כי אינו יודע אם שחקני עמידר נפצעו במשחק עם שעריים או שהתחזו לפצועים. המשחק הופסק, כזכור, בדקה ה־62, בתוצאה 0־3 לשעריים, כאשר עמידר נותרה עם שישה שחקנים בלבד.

בדו"ח כותב השופט: „הפסקתי את המשחק מאחר שלא היה לו ערך ספורטיבי. עמידר נשארה עם שישה שחקנים. חמישה שחקנים נפצעו או התחזו לפצועים. אינני רופא ולא יכול לקבוע זאת".

דיוקן

שלמה שירזי – נולד עצבני

אלכס פרלסמן

זו היתה בשת המחזור הראשון. ידו של השו־פט הבינלאומי, צבי שריר, נשלפה מכיס חולצתו והתייצבה באוויר כשהכרטיס האדום קובע עוב־דה: שלמה שירזי בחוץ. מה שהתרחש לאחר הוד־לטתו של השופט איננו ראוי בכלל לתיאור תחזי. זו היתה התנהגות שאינה עולה בקנה אחד עם ספורט. שירזי נחשב כדורגלן מוכשר במיוחד, אך אופיו הסוער, וחוסר יכולתו לשמור על עצביו והתנהגותו האלימה לעתים, מאפילים על יכול־תו המקצועית. שירזי לפחות מכיר בחולשותיו: „נולדתי עצבני, ואני כזה גם במגרש וגם מחוץ למגרש".

> * שירזי: המשחק שלי חזק. אם מישהו פוגע בחבר שלי, אני אחסל איתו חשבונות

בסוף השבוע שעבר נפגשתי עם שלמה שירזי (מומו), בן 26, בבית קפה תל־אביבי. „הרווחים בקאזינו סידרו לי מכונית ב.מ.וו. 316 חדשה, 87. הזמנתי אותו נדיר, עם חלונות חשמליים וכל הפטנטים. עכשיו אני צריך לתת הצגה נדי־רה נגד בני־יהודה ת"א השבת, להרוס את בלומ־פילד, ואז אהיה מסודר" – אמר כדורגלנה הבי־נלאומי של בית"ר ירושלים.

חלפו 48 שעות, וההצגה הגדולה אותה „הב־טיח" שירזי הסתכמה ב־25 דקות משחק. הסתיי־מה בפגיעה גסה בקשר בני־יהודה ת"א דוד מב־צרה; כרטיס צהוב שנשלף לשירזי בגין הפגיעה בידי השופט צבי שריר; בעיטת זעם של שירזי בכדור לעבר נגד המגרש, כתגובה ספונטאנית לצהוב; וכרטיס אדום שנשלף לעברו בידי השו־פט, בטענה כי שירזי בידף אותו.

דומה כי אין עוד כדורגלן ישראלי אחר שק־נה לעצמו כל כך הרבה מעריצים ומתנגדים בעת ובעונה אחת. רבים דלוקים על פריצותיו הסילו־ניות עם הכדור, על התנופה הכבירה שהוא נותן למשחק הקבוצתי, המהומות שהוא מחולל בהגנ־נות היריבות. אבל גם אלה שאינם נימנים על מחנה הסוגדים לו יכולים למלא איצטדיון. אלה שכל התקריות והמריבות בהן הוא היה מעורב כבר היו להם לזרא. אלה שקצו בכל הצהרותיו על תכניותיו לעזוב את בית"ר ירושלים, או לפ־רוש לגמרי משדה המשחק.

אמנם נכון, השבת היתה זו הרחקתו הראשונה של שירזי. אולם כרטיס הרשעות שלו בהתאח־דות לכדורגל מורה על לא פחות משבעה מקרים בהם ריצה עונשי הרחקה בגלל 5 או 7 כרטיסים צהובים שנשלפו לעברו. מאז שנת 1983 נעדר מ־19 משחקים בגלל התנהגות בלתי הולמת.

> * שחקן בית"ר ירושלים: כשביציע צועקים לעברו פורץ, שודד או עד־מדינה – הוא נכנס ללחץ וכל דבר קטן מרגיז אותו

כפי שקבע בית־הדין המשמעתי של ההתאחדות לכדורגל. „אני עכשיו בדכאון נפשי, ואין לי חשק לשחק יותר כדורגל. שריר הוריד לי את כל שמחת החיים, המרץ וההתלהבות. סך הכל הלכתי השבת על הכדור, ואחרי הפגיעה חיבקתי את השחקן של בני־יהודה ולחצתי את ידו. אני נשבע שלא קיללתי את שריר אחרי הצהוב, קי־בלתי את האדום בגלל שבעטתי את הכדור בעצ־בים, וזה אבסורד" – שירזי אתמול.

> * דוד שוייצר: מבחינת פוטנציאל יכול שלמה שירזי להגיע לקבוצת צמרת באירופה, אך כשהוא פותח את הפה הוא עלול להמיט על עצמו שואה

ועוד: „המשחק שלי חזק. אני לא יכול לעצור את עצמי בגלל המהירות העצומה שלי. אני עו־שה 'צליף' בספידי אימים. נולדתי עצבני, ואני כזה גם במגרש וגם מחוץ למגרש. אבל אני יודע שהכדורגל הוא הפרנסה של כל אחד. שכל ליגה חשובה לשחקנים. ולכן לא אפגע סתם גם בשח־קן שאינני אוהב. רק אם מישהו פוגע בחבר שלי לקבוצה, אני אחסל איתו חשבונות. כי כואב לי כשפוגעים בשחקן של בית"ר ירושלים".

דוד שוייצר (כיום מאמן הפועל תל־אביב), אימן את שירזי שנתיים: „מבחינת פוטנציאל הוא יכול להגיע לקבוצת צמרת באירופה. יש לו מהירות גבוהה, יכולת כידרור, בעיטה חזקה וש־ליטה בשתי רגליים. אפשר להשתמש בו גם כמג־גן, וגם כשומר אישי על שחקן המפתח של יריב. במקרה כזה הוא יכול לברוח כשהקבוצה שלו תצא קדימה, ולבלבל את הגנת היריב. אבל אין לו משמעת עצמית, וכשהוא פותח את הפה שלו, הוא עלול להמיט על עצמו שואה. צריך לשבת עליו כדי שלא יתחמם ולא יסתלק מאיזשהו אי־מון".

אורי מלמיליאן, כוכב בית"ר: „שירזי הוא שחקן מצוין מבחינה מקצועית, אבל יש לו בעיה של עודף טמפרמנט, עודף מרץ. קשה לו לשלוט על עצביו בזמן לחץ. אני מקוה שההרח־קה שלו השבת תגרום לו לחשוב טוב. להבין שעליו להיות לפעמים רגוע כדי לתת את הטוב".

חנן אזולאי, קפטן בית"ר: „בשיטה שבה המ־גינים עושים את המשחק, הוא חיוני ביותר. תו־דות לו אנו מעבירים במהירות גדולה את הכדור משטח המגרש שלנו לשטח של היריב, ויכולים לתפוס את היריב לא מוכן. הוא מחוץ את הקבו־צה, שחייבת לנוע בקצב שלו". חבר לקבוצה, שביקש להישאר בעילום שם: „ההאשמות שקרו לשירזי לאחרונה הורידו למטה את השקט הנפ־שי. כאשר ביציע צועקים לעברו פורץ, שודד או עד מדינה, הוא נכנס ללחץ. ואז כל דבר קטן מרגיז אותו".

> * אורי מלמיליאן: יש לשירזי בעיה של עודף טמפרמנט. קשה לו לשלוט על עצביו

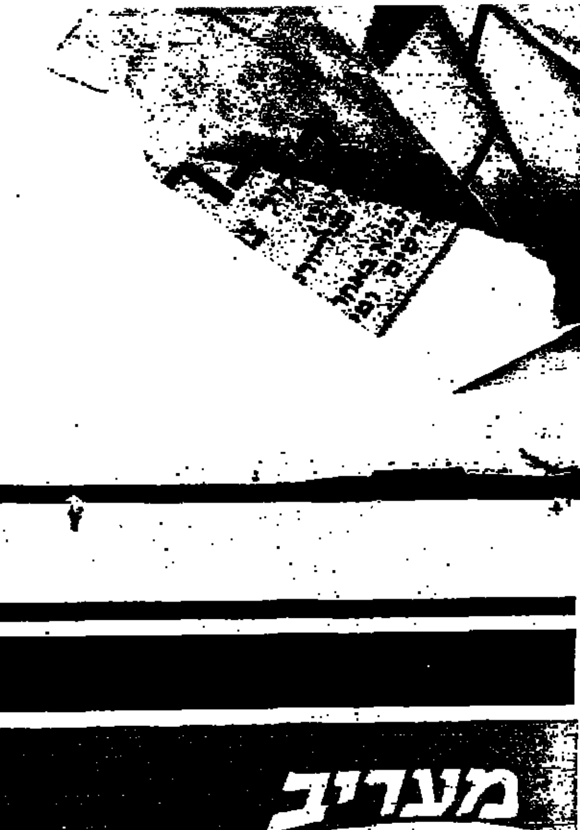

صكنا من الاهل

هكذا من الأصل

נתניה – לוד: ביום ששי, בטוברוק

במישחק אימון שנערך אתמול במכון וינגייט גברה מכבי נתניה על הפועל 'עליה' כפר-סבא 4–0. את השערים הבקיעו הלפון, עזריה, ש. פרץ ומסיקה.

הקבוצה הנתנייתית תקיים קרוב לוודאי את משחקה הביתי ביום ו' נגד הפועל לוד במגרש בית"ר בטוברוק.

חברת „הד" תאמץ השנה את אליצור נתניה.

בן כספית

ניסנוב: את הכסף

ניסן ניסנוב, שניהל בשנה שעברה את הפועל ת"א, תובע מקבוצה תשלום חוב של כ-22 אלף דולר, שלדבריו מגיעים לו מהעונה שעברה. מתברר, שלפני כשנה וחצי ניסנוב שילם והילווה מכיסו כספים לטיפול שוטף בקבוצה. החוב הבסיסי היה 8,500 דולר, אך בתוספת ריבית והצמדה תפח ועלה ל-22 אלף דולר. אם לא יקבל את הכסף בימים הקרובים, עלול ניסנוב לנקוט צעדים משפטיים.

מאיר ריטמן

הסבה מקצועית לשבתאי לוי?

הפרצות הרבות שהתגלעו באחרונה בהגנת הפועל ת"א עשויים לגרום להצבתו של החלוץ שבתאי לוי כמגן.

'שאבי' כבר השתתף אתמול באימון הטאקטי המיועד למגינים, ובהפועל ת"א מקווים שהדבר יפתור את בעיית המגינים הסטאטיים מדי של הקבוצה, ויתרום לבטחונם של מיקי בן-שישרית וגיל לנדאו.

מאיר ריטמן

דודי: אין תזוזה

המו"מ בין הפועל בא"ש לאפרים דודי התפוצץ אמש ולשחקן נמסר כי אם לא יחתום עד יום חמישי את חוזהו בקבוצה יופסקו אימוניו. הוויכוח הוא סביב הגדרת התשלומים – ברוטו או נטו.

אריה רפפורט

ליברמן – אולי יפו

ההחלטה של הפועל ת"א להשאיר אצלה את אריה אלטר שהתאמן באחרונה במכבי יפו, עשויה לגרום להתפתחות נוספת בשוק השוערים. אבי ליברמן, שהושאל בעונה שעברה ליפו והעונה לבית"ר נתניה, עשוי לחזור ליפו. החלטתו של שייע פייגנבוים להשאיר את ליברמן על הספסל בדרבי הנתנייתי, גרמה לראשי נתניה לחשוב אם לא עדיף לוותר על ליברמן ולרכוש במקומו חלוץ. על הכוונת של נתניה עלה הטבריני עופר דן. ראשי יפו ישמחו להחזיר אליהם את ליברמן.

בן כספית

עופר מזרחי חוזר להתאמן בעמידר

עופר מזרחי, בלם מכבי רמת-עמידר, חתם אמש על חוזה משחקים בקבוצה. מזרחי, שלא הצליח לעבור לקבוצה מהליגה הלאומית, חוזר לאימונים בראשית השבוע וימלא את החלל שנוצר בהגנת עמידר, הסובלת מהיעדרם של פצועים ומורחקים.

דוד שוהם

אלוש ואיפרגן – להפועל דימונה

2,000 דולר תקבל הפועל בא"ש תמורת העברתו של השוער הצעיר יהודה אלוש להפועל דימונה מהליגה הארצית. דימונה חתמה אתמול על חוזה מיוחד עם החלוץ דני איפרגן, שתוקפו כ-10 מחזורים. לבא"ש תעביר דימונה 1,000 דולר תמורת איפרגן, ואם השידוך לא יצליח – תוכל להחליפו במהלך הסיבוב הראשון.

דימונה מציעה לאוהדיה הסעה חינם

הפועל דימונה מבטיחה הסעה חינם לבעלי המנויים שלה, למשחקה הביתי הראשון בארצית, נגד הפועל ר"ג. המשחק ייערך בשבת הקרובה בב"ש כמשחק מרכזי, כהצגה כפולה שבה תארח במשחק הראשון בית"ר ב"ש את הפועל רמת השרון.

אריה רפפורט

דנמרק – גרמניה הערב בקופנהגן: פיונטק זעם וניפה את יאן מולבי

נבחרות דנמרק ומערב-גרמניה, יפגשו הערב בקופנהגן למשחק פרידה חגיגי לכבודו של אלן סימונסן, הכוכב הדני, שפרש מן הנבחרת הלאומית. סֶפּ פיונטק, מאמנה הגרמני של דנמרק, ניפה ברגע של זעם את שחקן ליברפול יאן מולבי, מן ההרכב, עקב סכסוך משמעתי עימו.

אסתר אורלשטין

עונת פוטבול חדשה החלה בארה"ב

„הדרך לאליפות עוברת על גב בני אדם"

המכורים למשחק שמשגע אומה שלמה תוהים אם יצליחו ה„שיקאגו ברס" לחזור ולזכות בכתר

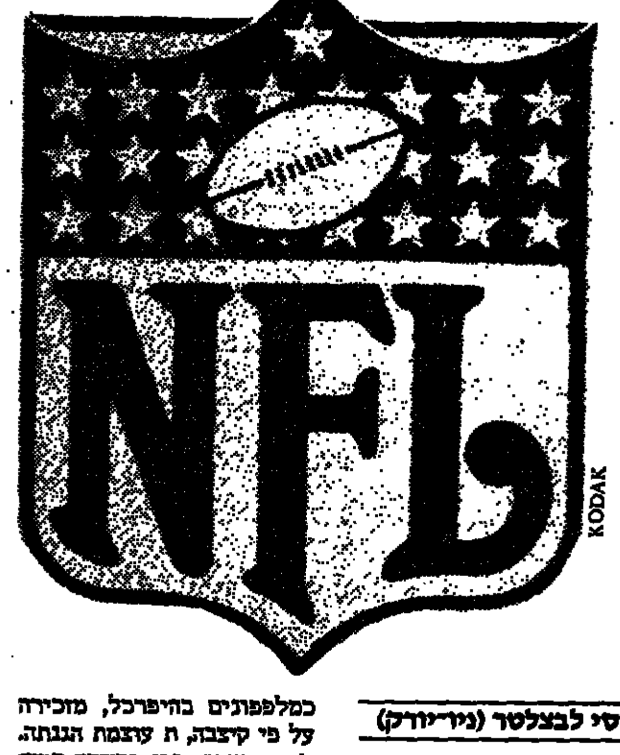

יוסי לבצלטר (ניו-יורק)

הבעיטות הראשונות בעונת הפוטבול החדשה כבר נבעטו וחובבי משחק הכדור האמריקני הזה, בישראל, יכולים ליהנות מדקות רבות של אקשן, באדיבותה של טלוויזיית המזרח התיכון. אבל הנצחון הגדול ביותר של המשוגעים לדבר הושג בלי ספק הקיץ באירופה – כאשר כמה יזמים אמריקנים הצליחו להחדיר את הפוטבול ל„עולם הישן" והדליקו בהתלהבותם אלפי מעריצים חדשים.

מעבר לאטלנטיק, האלופה, שיקאגו ברס (דובי שיקאגו) היא שוב להיט. בעיר הבשר אומרים: „לא חשוב לאן נושבת הרוח, היא תמיד נושבת כאן ואת כיוונה ועוצמתה אפשר לראות על תרני הדגלים המתנוססים ב„מגרש החייל" (Soldier field), מגרשה הביתי של הברס (Bears)."

שיקאגו עיר הרוחות. אפשר להרגיש עדיין את עוצמת שיכרון החושים שהביאה בעקבותיה הזכייה ב„סופר בול" (Super Bowl), גביע האליפות בעונה שעברה. על כל דוכן ספרים מוצאים אוטוביוגרפיה של כוכבי הקבוצה. קסטת הוידיאו הנמכרת כמלפפונים בהירכל, מזכירה על פי קיצבה, את עוצמת הגנתה. ג'ים מקמהון, רכז המשחק המצטיין, מככב עתה בתשדירי פירסומת בטלוויזיה וטוען שכל סודו הוא בכך שהוא יודע להשתמש היטב בראשו, כמו בידיו.

■ **הכדור לא עגול**

יותר מכל עוסקים כאן בשאלה המסורידה האם מסוגלת „שיקאגו ברס" על שלל כוכביה – מקמהון, פייטון, פרי „הפריג'ידר" וויליאמס (משקלו רק 141 ק"ג...) גאלט, סינגלטרי וחבורתם – לחזור על הישגה.

על פי נצחונות הפתיחה, לרבות זה המרשים כשלעצמו על „פילדלפיה איגלס" (נשרי פילדלפיה) 13–10 – דברים אינם פשוטים כל כך. תלוי כיצד אתה מסתכל על זה, אומרים יודעי דבר. קשה לבוא בנימוק נדוש כמו „הכדור הוא עגול והכל אפשרי". הרי הכל יודעים שאין זה כך ובכלל אין זה פשוט להסתדר עם כדור מחר שכזה במיוחד במגרשה של שיקאגו ובעיקר בחודשים דצמבר-ינואר.

אם אתה בוחן את המספרים היבשים או את הסטטיסטיקה שעליה יקום ויפול דבר – לא דובים ולא יעזרו הרי כתוב שחור על גבי לבן שמאז עונת 80' לא חזרה קבוצה ונטלה כתר אליפות, שנה אחר שנה. זאת ועוד: „מגרש החייל" בשיקאגו אינו יכול להיות מה שהיה לפני שנה ללא באדי ראיין, מאמן ההגנה ותכסיסן בחסד עליון, שרוב מהלכי ההתקפה של היריב התנפצו מול חומת המגן הבצורה שהקים. אך באדי עזב השנה לפילדלפיה, לאחר שמונה עונות בשיקאגו. הוא מאמן עתה את ה„נשרים". אצלו רגישות והתחשבות בזולת, אינם כרטיס ביקור לשחקן פוטבול. ראיין, שהתנהגותו מזכירה דוב פצוע מתרים: „רק שחקנים עושים הגנה טובה, לא מאמן". תרגיל 46 המפורסם שלו, הפיל ודרס רכזי משחק מצטיינים, המעדיפים שלא לחזות או להתנגשות ברמיזתם. הם פשוט לא אוהבים לראות שמיים עם כוכבים, באמצע היום.

אבל בעימות האחרון בין „דרבי שיקאגו" לבין „הנשרים" מפילדלפיה ליווה ראיין את הכדור האחרון של חניכיו לשעבר כשעשה דרכו אל בין הקורות ובעוד הכדור באויר, פנה בריצה חפוזה לחדר ההלבשה. הוא נאלץ להודות כי משיקאגו תחזור קבוצה גאה עם כבוד עצמי, אבל עם שני הפסדים בשני משחקיה הראשונים – כך שסיכוייו אינם רבים לחוג ממעל עם חבורת הנשרים שלו...

■ **לא רק מזל**

החוסן של ה„ברס" מאז עונת 82' חרש קמטים במיצחו ועיניו הבהירות מביעות דאגה נוכח הרוחות המנשבות עתה. יש לו סיבה טובה להיות כזה. במחזור הפתיחה, נגד ה„Browns" מ-Cleveland יצא ג'ים מקמהון מכלל פעולה, לפחות ל-3 שבועות, בעקבות פציעה חמורה במפרק הכתף. למחליפו מייק טומצ'אק מצפה עבודה קשה ולא אך בשל הדומיננטיות של מקמהון בקבוצה. אני יודע שיש רבים המביעים קורת רוח מפציעתו.

למרות המאזן החיובי עד כה, במחזורי הפתיחה ולמרות סידרת משחקים נוחה ל„ברס" באלו שנותרו לה, יודע דיטקה שצריך יותר ממזל על המגרש. אם יצליח להביא את האלופה לתלכיד מקצועי, ללא שאננות וזלזול ולא פציעות נוספות – יש על מה לדבר.

ביל וולש, מאמנה למוד הנסיון של סאן פרנציסקו 49', יודע שהדרך לאליפות נוספת, שנה אחר שנה, עוברת על גבם וגופם של בני אדם והם, הרי ראיתם, חלקי גוף שבורים החוזרים למקומם המקורי... לא מאמינים? – שאלו את ג'ו מונטנה, רכז המשחק של ה-49', שנפצע קשה ונזקק לניתוח מסובך אחר שנתגלה קרע בחוליית הגב התחתונה שלו. שלא נדע. יש חשש שסיים את העונה ויש אומרים – אולי יותר מזה...

מייק דיטקה, מאמנה המשופם

סופם של גיבורים?

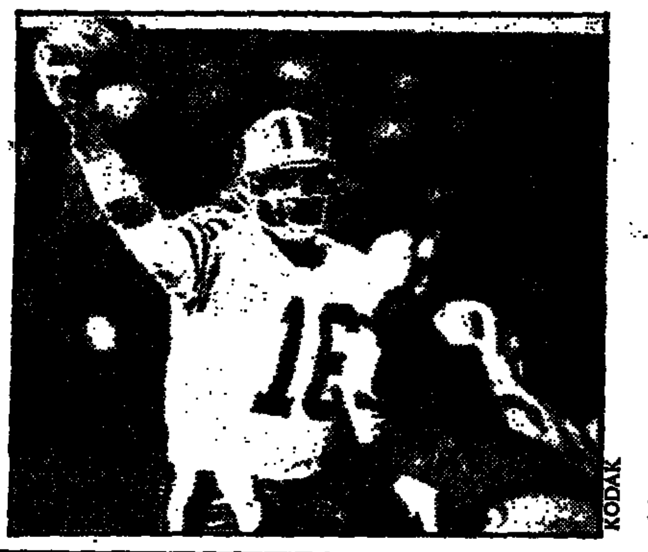

משה לדר

24 שעות

ימי הביניים

בתחילת העונה הבאה בכדורגל יהיו לנו 14 קבוצות בלאומית. רעיון טוב. רעיון טוב יותר – ליגה עם 12 קבוצות. שיא השאיפות: ליגה של 10. מה שמכונה „מגרש" בעיר העג"כית הקדומה לוד – מקדם אותנו לקראת מימוש הרעיון בצעדי ענק.

דומה שעם השנים לא השתנה דבר בלוד. לכל היותר צמח שם דשא. טוב למרעה. להולכים על שתיים – אני מציע להתרחק מהמקום. תשאלו אותי. הייתי שם ביום שישי האחרון. באתי לפתיחת העונה, עם עוד כמה אופטימיסטים שסברו כי שובה של הפועל לוד ללאומית הוא יום חג.

עד עכשיו אני רואה את האשנב הצר ואת רגלו המורמת של השוטר שמתחתיה זחלתי פנימה. כשהייתי כבר בפנים – פשוט לא האמנתי שזה יכול להתרחש כאן, או באיזשהו מקום בישראל 86'.

עובדה. בלוד זה קיים. מומלץ לשוחרי הרפתקאות.

צריך היה לראות את אחד מסגני ראש העיר רודף אחרי מופרע אחר שגיבל את פיו 120 דקות נטו, כולל הפסקה. צריך היה לראות את ה„ויה דולורוזה" שבה עבר המאמן הלאומי החדש עד שהגיע ל„יציע המכובדים".

שאלתי שוטר לשם מה לו כל העניין. לא די לו בהפגנות השבת בפתח-תקווה? „צריך לסגור את העסק" ענה השוטר. אבל הוא רק שוטר, ובנוסף גם לודאי – ולמה לו להכניס ראש בריא למיטה חולה. עוד 90 דקות והכל יעבור. עד לפעם הבאה.

לו אני ראש העיר – את כל כספי הייתי שם על פיתוח שני ענפי ספורט, ייחודיים מאוד לעיר כלוד: כדורגל ואיגרוף. יש בני נוער רבים בעיר וראויים הם לסביבה נאותה ולאיכות חיים טובה מזו שיש להם כיום בלוד. כי מה שנראה בלוד כיום – מחזיר אותנו לימי הביניים.

יאמרו לך שזה עם ישראל ואין מה לעשות. האנשים האלה בוחרים גם את ראש הממשלה. לא מסכים ל„אין מה לעשות". לא מסכים ללכת עם הזרם. ואם הברירה היא בין ממשלה לבין המתפרעים הללו מלוד – הייתי בוחר לחיות בלי המתפרעים, למרות שלי ולהם קול שווה בקלפי.

'סקאפטי' לא תגיע

ברוריה ביגמן

מחזיקת הגביע האיטלקי בכדוריד, סקאפטי, שאמורה היתה להגיע לארץ בסוף השבוע כדי להתמודד ביום א' עם הפועל ר"ג במשחק הראשון של הסבוב הראשון בגביע אירופה למחזיקות גביע, הודיעה אתמול על ביטול בואה.

ההודעה המפתיעה נמסרה לשמואל וילדמן, יו"ר ר"ג, שהתקשר לאיטליה כדי לבדוק את סדורי ההגעה של האיטלקים. „אנחנו לא באים", אמר האיטלקי וניתק את השיחה.

הבוקר יפנה איגוד הכדוריד להתאחדות הבינלאומית, ויידע אותה על תעלולי האיטלקים. מני וייצמן, המנכ"ל החדש של איגוד הכדוריד, אמר אמש: „האיטלקים מנהלים אתנו מלחמת עצבים. אסור לנו להכנע, מפני שזהו הקרב על עתידנו באירופה. אם נתפשר עם האיטלקים, איך ננהג מול ידידות מהמזרח?"

● נציגי מדינות הגוש המזרחי שהשתתפו בקונגרס התאחדות האירופית בכדוריד, שנערך בווינה, הביעו התנגדות לקיום אליפות העולם דרגה ג' בישראל, בפברואר 1988. הנציגים לא נימקו את התנגדותם ולפיכך נדחתה ההכרעה עוד בחצי שנה.

שמואל אבנון, סגן יו"ר איגוד הכדוריד, שהשתתף בקונגרס, מסר כי בקונגרס מוקדם של מערב-אירופה הביעו כל המשתתפים הסכמה לקיים את המשחקים בישראל.

★ באיגוד הכדוריד נפלה דרישת נציגי מכבי לבטל את משחקי המבחן לעליה לליגה הלאומית בין הקבוצה שתדורג לפני אחרונה לבין סגנית אלופת הארצית.

המחבט והרשת

מקנומרו אונו

סרג'יו ליבדינסקי

הקש ששבר גבו של ג'ון מקנרו היה הפסדו בסיבוב הראשון של המאסטרס, בינואר השנה, לבראד גילברט. לכן לא קשה לתאר מה גדולה היתה שמחתו של מק הגדול בשבוע שעבר, כאשר נקם את מפלתו בלוס-אנג'לס.

מקנרו הגדיל לעשות וזכה בתחרות בניצחון קל על המדורג מס' 4 בעולם, השוודי סטפן אדברג – והיה זה 10 חודשים לאחר זכייתו האחרונה, בינואר. מקנרו ביקש אז חופשה של חודשיים-שלושה כדי למלא את המצברים, לאחר פעילות אינטנסיבית בשמונה השנים האחרונות, בהן לא נפל מהמקום הרביעי בדירוג העולמי.

כאשר הלכה חופשתו והתארכה, החלו שמועות ללחוש כי מקנרו, כמו ביורן בורג לפניו, יפרוש לחלוטין מפעילות. בגיל 27, אבא טרי ונשוי עוד יותר טרי, יהיה לו קשה מאוד לעמוד במשטר אימונים מפרכים ובלחץ הרב שבתחרויות.

ששה חודשי שבתון חלפו, ובתחילת אוגוסט חזר מקנרו לתחרות ב„סטרטון מאונטיין". ארבעה נצחונות, מבלי להפסיד מערכה, העלו אותו לחצי הגמר מול המחבט מס' 2 בעולם, בוריס בקר. מקנרו אמנם זכה במערכה הראשונה 6–3, אך נכנע לבסוף 7–5, 6–7, (8–10). רק בזוגות, יחד עם הפרטנר הוותיק פטר פלמינג, זכה בתחרות.

אין ספק: מקנרו לא היה מוכן לקראת ההצגה הגדולה בפלשינג מידאו, בסוף אוגוסט. בסיבוב הראשון, מול פאול אנקה, ראינו מקנרו שונה בכל מערכה: בראשונה שיחק היטב וניצח 6–1, אך בהמשך גילה הססנות וחוסר בטחון. הקהל הרב רק חיכה להזדמנות „להכניס" לו. אך אם ציפה מישהו שדווקא זה יכניס את מקנרו לאמביציה – התאכזב בשנית. זה לא היה אותו מקנרו מן העבר הלא רחוק.

אחרי הפסדו בסיבוב הראשון, ירד למקום ה-20 בדירוג העולמי. רבים אמרו שכבודו הפגוע לא יניח לו להמשיך לשחק. אבל מקנרו הניו-יורקי הוכיח השבוע בלוס-אנג'לס כי שב ועלה על דרך המלך. כמו שאנו מכירים אותו, הוא יפרוש רק כאשר יחזור להיות מספר אחד.

לוטון טאון: „ביתי הוא מבצרי" – תרתי משמע

לוטון טאון, מן הליגה האנגלית הראשונה, הודחה ביום שני מגביע הליגה האנגלי, לאחר שסרבה להקצות כרטיסים לאוהדי הקבוצה היריבה קארדיף, בסיבוב השני של גביע הליגה. לוטון החליטה שלא לאפשר לאוהדי הקבוצות האורחות לחזות במשחקים. זוהי החלטה חסרת תקדים בכדורגל האנגלי, והיא גובשה על רקע החוליגאניזם ההולך וגובר בכדורגל האנגלי.

אתמול תמך שר הספורט הבריטי דיק טרייסי בהחלטתה של לוטון באומרו: „יתכן שהתאחדות הכדורגל האנגלית כבשה, בהחלטתה להדיח את לוטון – שער עצמי...המשטרה האנגלית מאד מרוצה מהדרך בה פועלת לוטון. גם ראש הממשלה תאצ'ר החליטה בתחילת העונה לקבוע תוכנית פעולה שתצליח לעקור מן השורש את החוליגאניזם במגרשים. יתכן שיוזמתה של לוטון היא פתרון אפשרי לבעייה."

יו"ר מפעל הגביע האנגלי, ביל מיליצ'יפ, תמך אף הוא בצעד זה: „אחרי אירועי השבת הסוערים, בכמה מגרשים, נראית לי התכנית די הגיונית."

קארדיף העפילה איפוא לסיבוב השלישי בגביע הליגה האנגלי – בנצחון טכני.

קורס לגלישת צוקים בסוכות ב„מצוקי דרגות"

מועדון מטיילי מעריב

קורס בסיסי, שלב א'. גלישות בנחל משאש ובמצוקן.

תאריכי יציאה:

★ 19 עד 21 באוקטובר 1986.

★ 21 עד 23 באוקטובר 1986.

מחיר: 130 ש"ח לאדם (מבוסס על 3 בחדר)

כולל: אירוח מלא, הדרכה, ביטוח מקיף.

פרטים והרשמה: „מועדון מטיילי מעריב", רח' קרליבך 2, ת"א 03-439207

בפתיחת גביע הליגה האנגלי

עשור לליברפול

10–0 מול פולהאם ● מפח נפש לצ'לסי

אלופת אנגליה ומחזיקת הגביע, ליברפול, הוכיחה אמש כי היא נמצאת במצב רוח קרבי גם באשר לגביע הליגה. בפתיחת משחקי הגביע, הנקרא השנה גביע „ליטלוודס" ע"ש חברת ההימורים המממנת אותו, הכניסה ליברפול בביתה את פולהאם מן הליגה השלישית, ללא רחם, 10–0. סטיב מקמהון הגה ברביעיית שערים בעוד איאן ראש וג'ון וורק, הקשר הסקוטי ששב להרכב לאחר היעדרות ארוכה, כבשו צמד כל אחד. רוני וילאן וסטיב ניקול השלימו את העשירייה.

ואולם, שורה של הפתעות רציניות האפילו אמש על החגיגה של ליברפול. הקורבנות הבולטים של הסיבוב הראשון היו קבוצות הליגה הראשונה צ'לסי וניוקאסל שנוצחו בידי יריבות נחותות. המפסידות מלונדון נוצחו ביורק (ליגה שלישית) 1–0 וניוקאסל ניגפה בברדפורד (ליגה שניה) 2–0.

גם קבוצות בכירות אחרות חשו את נחת זרוען של הליגות הנמוכות: מנצ'סטר סיטי הולצה רק 0–0 בסאותנד (ליגה ד'), ווטפורד לא יכלה בביתה לרוצ'דייל (ג') 1–1, ווסטהאם שבה מפרסטון (ג') עם תוצאה דומה, ובתיקו 1–1 סיימה גם וימבלדון 90 דקות בקיימבריג' (ד'). עתה מצפות כל המאכזבות הללו למפגש הגומלין בסיבוב הראשון, בעוד שבועיים.

הקבוצות שרכשו יתרון כבר אתמול היו ארסנל (2–0 מול האדרספילד), סאותהאם (3–2 מול ברנלי), שפילד ונסדיי (3–0 נגד סטוקפורט), נורת'המפטון (3–0 מול סווינדון) ולסטר (2–0 נגד סוואנסי). תוצאות נוספות: צ'רלטון – לינקולן 3–1, קוונטרי – רותרהאם 3–2, ק.פ.ר – בלקפול 2–1, מידלסברו – בירמינגהאם 2–2, אולדהאם – לידס 3–1. היום צפויים משחקים נוספים בסיבוב הראשון של גביע הליגה.

בסקוטלנד העפילה האלופה סלטיק לגמר גביע הליגה הסקוטי לאחר נצחון בבעיטות 11, 4–5 על מאדרוול, לאחר 2–2 בתום הארכה.

משהו היה חסר בנשף הפועל ת"א

בנשף המפואר שערכה בראשית השבוע הפועל ת"א בגן-אורנים, בלט מאד היעדרם של ששה כדורגלנים, שנטלו חלק בלתי מבוטל בזכייה באליפות העונה שעברה. אריה אלטר, אלי יאני, יעקב כהן, שלום אביטן, גבי לסרי ואלי שכטר – כלל לא הוזמנו.

רובינזון מרגיש כמו קרוזו

ג'ק רובינזון עזב בארה"ב עסקים פורחים וסיכויים טובים להשתלב בנ.ב.א – ובא להפועל ת"א ● עכשיו, לאחר שבארץ החליטו לוותר על שירותיו, הוא מוצא עצמו, לדבריו, חסר־אונים

ברוריה ביגמן

הטעות המרה ביותר בחייו של ג'קי רובינזון, אקס־כדורסלן בשיקאגו והסיאטל סופר סוניקס, נעשתה הקיץ. הכדורסל שטבוע עמוק־עמוק בדמו, היווה פיתוי אדיר, ובגללו עזב רובינזון חברת ענק להשקעות בבניה בלאס־וגאס. היום, אחרי כשבועיים בישראל, הוא נותר ללא כדורסל וללא עסקים.

בארה"ב רץ מזה שנים להיט קצבי בו מוזכר שמו של רובינזון, בנשימה אחת עם מוחמד עלי, מייקל קופר, לארי בירד וד"ר ג'יי. בארה"ב הוקירו לו הערכה על השנים המקצועניות הנפלאות.

בצניעות המאפיינת ג'נטלמן אמיתי, מנסה ג'ק להבין מה עובר עליו בימים קשים אלה. „באוגוסט נוצר הקשר הראשוני ביני להפועל ת"א. חודש ימים התלבטתי קשות. לא היה לי אומץ לעזוב עסק מכניס שכזה. חברים שראו אותי בארבעה משחקים עם כוכבי נ.ב.א., אחרי שנה של התנזרות מכדורסל, שיכנעו אותי להשיב בחיוב להצעת הפועל ת"א, למרות שהיתה לי הצעה להצטרף למחנה של השיקאגו, ולקבוצות אחרות באירופה. נפרדתי ממנהל החברה. היה לי ברור שלא אוכל לחזור לג'וב הזה. לא האמנתי שלא אמצא את מקומי בהפועל ת"א".

רובינזון החל את אימוניו בהפועל ת"א. בשלושת האימונים הראשונים לא היה בכושר המוכר של 'ריחופים באוויר'. ציפו ממנו לגדולות. „אמרתי להם: רבותי תנו לי שלושה שבועות ואהיה ג'קי רובינזון שאתם מכירים. אני מאמין בעצמי. לא שיכנעתי. נלקחתי לבדיקה רפואית, אחרי שהרופא שמע רישרוש בברך. רופא אחד קבע תוך חצי דקה שאני סובל ממיניסקוס. אחר, בבדיקה קפדנית יותר, שאב מים מהברך, ואמר שאני יכול לשחק. גם אני מרגיש שאני בסדר, מה עוד שטרם באו לארץ עברתי בדיקות רציניות במשך שש שעות. אילו הייתי מרגיש שאינני יכול לשחק, לא הייתי מגיע לכאן."

שלשום הוא הגיע לאולם בחולון כדי לשחק. „אמרו לי: 'אתה לא שייך יותר לקבוצה'. עליתי מאוכזב ומבויש ליציע צדדי. לאחר מכן למהרת המשחק כבר לא הגעתי. מה שעומד כנראה מאחורי הרצון להחליף אותי, הוא שינוי תוות הדעת המקצועית. הפועל ת"א מעדיפה כנראה שחקן גבוה. (רובינזון מתנשא ל־2.02) אז מדוע הביאו אותי? למה הייתי צריך להשאר קרח מכל הכיוונים? אני מרגיש עצמי חסר אונים. אשאר כאן עוד כשבועיים. אולי קבוצה אחרת תהיה מעוניינת בי. ולא, אחזור לארה"ב להתחיל בעסקים מחדש."

הפועל חולון: לילה לא שקט

אורי שטרק

אוהדי קבוצת הכדורסל של הפועל חולון סוערים ומחפשים שעיר לעזאזל לאחר ההפסד להפועל ת"א (74–72), במחזור הראשון של הליגה.

כבר בסיום המשחק שלשום, התגודדו עשרות אוהדים זועמים ביציאה מהיכל הספורט והשמיעו קריאות גנאי. כמה חמומי מוח אף איימו לפגוע במכוניות השייכות לראשי האגודה, אותם מאשימים האוהדים במחדלים הקשורים בהבאת שחקני חיזוק זרים ברמה נמוכה. אחד מכוכבי הקבוצה אמר אתמול בעצב: „דיברנו גבוה גבוה על הישגים בצמרת. אני רק מקווה שלבסוף לא נאלץ להלחם נגד הירידה..."

בינתיים מנסים המאמנים מולי קצורין ואילן קובלסקי לפתור את בעייתם של שחקני החוץ, ניב בוגין ועפר יעקבי, שמצליחים יפה באימונים אך לא קלעו במשחק ההפסד להפועל ת"א את מיכסת הנקודות שציפו מהם.

גם היעדרו של דייוי בארמור, העובר טירונות בצה"ל, משבש את האימונים. מכל מקום, בחולון מקווים שהפאנצ'ר עם הפועל ת"א היה רק מעידה מקרית, וכבר במשחק הבא – מול מכבי ר"ג – תחזור הקבוצה לעצמה.

קוריוז: חיילים של יחידת צנחנים מובחרת, המאומצת ע"י הפועל חולון, צפתה שלשום במשחק, שלאחריו היה מי שהציע לשלוח את כדורסלני חולון לכמה אימונים ביחידת הצנחנים....

אלופת פינלנד כבר עשתה צעד אחד קדימה לקראת מכבי

אלופת פינלנד בכדורסל קבוצת ט.פ. הלסינקי ניצחה את הונבד בודפשט 80–96 במשחק הראשון ביניהן בסיבוב מוקדם לסיבוב הראשון בגביע אירופה. המנצחת בסיכום שני המשחקים ביניהן תתמודד בסיבוב הראשון עם אלופת אוסטריה – והמנצחת, תיפגש את מכבי ת"א בסיבוב השני (אם ואחרי שמכבי תנצח את אלופת שוויץ).

★ כל משחקי אליפות אירופה ה־25 לנבחרות בכדורסל, שתהיה ביוון מ־5 עד 15 ביוני 1987, יתקיימו באתונה – בניגוד לתוכנית המקורית שקבעה כי שלב הבתים יתקיים בגליפאדה (בית א': בריה"מ, צרפת, ספרד, יוגוסלאביה, רומניה, יוון) וסלוניקי (בית ב': צ'כוסלובקיה, איטליה, מערב גרמניה, ישראל, פולין והולנד). הסיבה לשינוי, ככל הנראה, מטעמי בטחון.

מבט־סל

המצטיינת

הפועל גליל עליון הצהירה שלשום בהיכל ברוממה, בניצחון על הפועל חיפה 91–79, כי כוונותיה לעונה הקרובה רציניות ביותר. יש לשחקני הגליל את הכלים להתברג היטב בצמרת.

המאכזבת

הפועל חולון, הקבוצה שסיימה את העונה שעברה במקום השלישי, שקועה בצרות. למרות ההשקעה הגדולה בהכנות לקראת העונה החדשה, הרי שההפסד הביתי להפועל ת"א, 72–74, מאכזב לא רק את האוהדים הרבים, אלא גם את אנשי ההנהלה והמאמנים.

ההפתעה

אני בוחר בשתי קבוצות מפתיעות. הפועל ת"א, עם מערכת בעיות ופציעות (כמו של חולון), עם שחקן זר אחר (מייק לארגי), הפגינה במשחק בחולון רוח לחימה ושאפתנות שחיפו על הרכב טלאים.

המפתיעה השניה, העולה החדשה הפועל ירושלים, שזכתה בניצחון בכורה על מכבי חיפה, 106–109. הירושלמים לא ייאבקו העונה נגד הירידה.

התגלית

ג'ון ויליס הוא התגלית שלי אחרי משחקי המחזור ראשון. אחד השחקנים המבוגרים ביותר בליגה (34), הגיע לחולון וברוב דקות המשחק הוא נלחם כארי והיה גורם מרכזי בניצחון קבוצתו.

המאכזב

הזכרנו את טרי מוולין הוא ודאי המאכזב של מחזור הפתיחה. ההשקעה הכספית הגדולה בו, לא מצאה כלל את ביטויה ביכולת שהפגין על משטח הפרקט.

המבריק

לאבן מרסר הוא הכדורסלן המבריק של המחזור. תשאלו את ג'יימס טרי... הענק של חולון לא ישכח כל כך מהר את הגנות של מרסר.

המספר

הארד לאמר, השחור הוירטואוז שהגיע לירושלים מאלבמה, קלע 34 נקודות מרתקות ומלהיבות והוביל את קבוצתו לניצחון לאומי ראשון.

הריבאונדר

טרי ווייס, הענק של גליל עליון, קטף שלשום ברוממה 20 כדורים חוזרים והיה השולט הבלעדי מתחת לשני הסלים. אולי מוטב לכנותו: „ויליאמס של הצפון".

המסכן

אברהם־חמו, יו"ר הפועל ר"ג, ישב שלשום ביציע והביט בחבורת שחקניו, אותם הצליח לגייס סמוך לשריקת הפתיחה, וראה כיצד מכבי ת"א, במאמץ מזערי, מביסה את צללי ר"ג 123–62.

השופט

אסא קמינר ונפתלי עובדיה, שניהלו היטב את המאבק השקול והמעניין שהיה בהיכל „סטרן" בירושלים.

מרדכי רוזנבלום

הפסד שני ברציפות לבת־ים!

'המעפיל' העפיל לראש הטבלה

דוד לביא

כדורעפני הפועל קרית־אתא נזקקו אמש ל־5 מערכות ול־180 דקות משחק כדי לגבור על האלופה ומחזיקת הגביע הפועל בת־ים. קרית־אתא ובת־ים נפגשו בגמר הגביע אשתקד: הפעם היתה ידם של הראשונים על העליונה. במשחק, שהסתיים בתוצאה 2–3, (15–4, 15–9, 9–15, 11–15, 15–11) הצטיינו עופר שפק ויובל שלכת מקרית־אתא, ודפי רולניק מבת־ים. היה זה הפסד השני ברציפות לבת־ים.

גם הפועל כ"ס נאלצה לעמול קשה (150 דקות) במשחק ביתי גרוע, כדי לזכות בנצחון 1–3 (14–16, 15–10, 15–12, 15–11). היה זה נצחונה השלישי ברציפות של כפ"ס, הפעם על העולה החדשה מכבי חיפה שהציגה רוח לחימה בהנהגת המאמן־שחקן רוברט פרידמן. כתבנו איתן אורסמן מוסר כי הדמות הטראגית במשחק היה גיל פישל מכפ"ס. במערכה השניה, כאשר חיפה הובילה 6–0, התפרץ פישל כלפי השופט אלכס בוקור וזעק: „זה לא ייגמר, אני אומר לך". על כך ספג כרטיס אדום והוצא מן המגרש ע"י מאמנו אליהו רבינא. במערכה השלישית בעט פישל את הכדור לתיקרת האולם, זכה בשני כרטיסים, אדום וצהוב, והוצא שוב על ידי מאמנו ולא שב עוד למגרש.

הפועל המעפיל גברה על הפועל העוגן/ מעברות 0–3 (15–3, 15–6, 13–15). בנצחון החשוב, שהקנה למעפיל את ראשות הטבלה, הצטיינו שמאי גלזר ואליעזר כגן.

הפועל מטה־אשר הביסה בביתה את הפועל רמת־אביב 0–3 (15–5, 15–7, 15–9). הצטיינו אלדד זקביץ' וגלעד רוזן.

בדרבי תל־אביבי, בו אירחה אליצור את מכבי, ניצחה האורחת 2–3 (6–15, 12–15, 15–6, 16–14, 15–12). הפועל העמקים/ שריד היתה חופשית.

עכשיו מחכה מקאדו לסאבוניס

כוכב ה־N.B.A הוותיק כבר החל לפרוע שטרות, בליגה האיטלקית, במדי טרייסי מילאנו

27 הנקודות הראשונות של בוב מאקאדו במדי קבוצתו החדשה טרייסר (לשעבר סימאק) מילאנו, מתחילות לכסות את ההוצאות הכבירות שהושקעו בהבאתו לאיטליה. מקאדו, כוכב הנ.ב.א. בן ה־35, 14 עונות בליגה המקצוענית הטובה בעולם, נחת במילאנו בסוף השבוע שעבר ולאחר 48 שעות כבר התייצב למשחק הליגה הראשון שלו (נצחון על ונציה). מילאנו עשויה להיות יריבת מכבי ת"א בבית הגמר האירופי.

עוד בטרם הספיק „להתמר" את המדים האדומים־שחורים של מילאנו הבריז מקאדו כי ברצונו לסיים את הקאריירה העשירה שלו באיטליה – „אף כי אינני רואה בליגה האיטלקית 'ליגת ספאגטי'" (כינוי לגלגלני שמשמעותו 'ליגת הקשישים').

נוסף למקאדו רכשה מילאנו בארה"ב שחקן הצעיר סמנו בהרבה: קאן ברלאו (22) מסאן־אנטוניו ספרס. עלות הרכישה של שניהם: יותר מחצי מיליון דולאר. מקאדו ישתכר העונה 275 אלף דולאר ויש לו אופציה לעונה נוספת בה יגיע שכרו ל־325 אלף דולאר.

על הנ.ב.א. אמר מקאדו: „זו ליגה אכזרית שמנוהלת בידי בוסים יהודים, הרואים בשחקנים חתיכות בשר ולא בני אדם". על הליגה האיטלקית: „היא קטנה לרבים בארה"ב, כי היא אלטרנאטיווה לנ.ב.א. אני ממתין בקוצר רוח לעימות עם סאבוניס הסובייטי (שחקן ז'אלגיריס, אלופת בריה"מ)".

יש עתיד

רמי לב־רן: בעקבות קרל לואיס

אלכס פרלסטמן

כאשר מלאו לאתלט האמריקני קארל לואיס 16 אביבים, בשנת 1977, נרשם לו הישג של 7.26 מטר בקפיצה למרחק. כעבור שנה קבע 7.57 מ'. לימים היה אותו לואיס לזוכה במדליית הזהב האולימפית, ב־1984, בקפיצה למרחק. הוא רשם לזכותו את התוצאה הטובה בהיסטוריה במקצוע זה בגובה פני הים, 8.79 (11 ס"מ פחות משיא העולם של בוב בימון, שנקבע בגבהי מכסיקו).

כאשר מלאו לאתלט הישראלי רמי לב־רן 16 אביבים, אשתקד, הוא קפץ למרחק 7.29 מטר. השנה קבע 7.53 מ', והישווה את שיא הלאומי של צבי עמלי. יש עתיד לרמי לב־רן. הוא מדורג בסביבות המקום השישי בעולם לגילו. אבל רק ימים יגידו אם מסלול ההתקדמות שלו יהיה בחשנתי כפי שהיה ללואיס הפנומן. או שמא יקרה לו מה שקרה לספורטאים צעירים אחרים עתירי כשרון, שניבאו להם גדולות, אך הם הכזיבו.

לב־רן מיתמר לגובה 1.90 מטר. אביו יהודה, קברניט ב„אל־על", נותן לרמי דחיפה עצומה בפעילותו הספורטיבית. מתגורר ברמת־השרון ולומד בכתה י"ב בתיכון המקיף, מגמת כימיה. משתייך לאגודת הספורט רמה"ש ומודרך בידי סטפן קובלסקי. 6 אימונים שבועיים, נתונים טבעיים טובים, כשרון התמדה, הפכו אותו לאתלט התקוה שלנו. מחזיק גם בשיאי ישראל לנערים במיאוצים (11.14 שניות ב־100).

אבל דווקא נושא המהירות מהווה את עקב האכילס שלו. יצחק ברמלך, מנהל היחידה לספורט הישגי, בוגר קורס מאמני אתלטיקה בקלה: „למרות שמהירותו של רמי השתפרה השנה, היא רחוקה מלהשביע רצון. עליו להגיע לתוצאה של 10.6 שניות ב־100 מטר כדי לעבור בצורה משמעותית את גבול 8 המטרים". מכל מקום, על פי תחזיות היחידה, יוכל רמי להציב באולימפיאדה הקרובה 7.90 מ' לערך.

רמי רואה את סיאול כשלב ביניים לקראת אולימפיאדת 1992. „אבל אינני בטוח שאתרכז רק בקפיצה למרחק. אולי אעבור לקרב 10, אם אראה שבמקצוע זה אוכל להגיע לרמה עולמית גבוהה יותר. התאמנתי בתחילה גם בהדיפת כדור ברזל ובקפיצה לגובה, ונצחתי מכך". רמי אינו מנצל את העובדה שהוא ספורטאי מצטיין כדי לקבל הטבות בלימודים. „אבל החברים שלי מעודדים אותי ועוקבים אחרי תוצאותי".

רמי הינו טיפוס שקט. אינו מהמתרברבים. „מרבר" רק בגוף הקפיצה. בינתיים בהצלחה יתרה. נעקוב אחריו.

שטיין גבר על גרין בעימות דרמטי בין טניסאי טורניר רמה"ש

4 טניסאים שיטלו חלק בטורניר רמת השרון בתחילת החודש הבא ניפגשו ביניהם בסיבוב הראשון של טורניר סן־פרנציסקו, שסה"כ הפרסים בו 280 אלף דולר. הדרום־אפריקאי כריסטו שטיין, שידורג רביע ברמה"ש, ניצח במשחק דרמטי שהוכרע כולו בשוברי שוויון, את האמריקני רוברט גרין 6–7, 7–6, 7–6.

פיטר לונדגרין משוודיה גבר על הדרום־אפריקאי אדי אדוארדס 7–5, 6–4. אנדרס יאריד העפיל לשלב הבא בטורניר בו מדורגים סטפן אדברג, ג'ימי קונורס וג'ון מקנרו במקומות הראשונים. הם אמורים להיכנס לפעולה היום.

בטורניר ברצלונה נאלץ הצרפתי הנרי לקונט לפרוש לאחר פציעה, כאשר הטניסאי רולאנד אגנור מהאיטי הוביל נגדו 6–1. ההפתעה הגדולה היתה הדחתו של פינאליסט ארה"ב, מילוסלאב מצ'יר, בידי בן־ארצו הצ'כי האלמוני מריאן ויידה.

כדורסלנים מפלורידה מחכים להצעות

קבוצת סטבי כדורסל מפלורידה תגיע היום לישראל אחרי סידרת משחקים ביוון, בהם ניצחה פעם אחת את האלופה ארים. הכוכבים, ביניהם ג'ימי גילברט וסטיב באלארד (2.10), ריקי בראון ודוויל ג'קסון, יחכו להצעות מקבוצות ישראליות.

صورة من الاصل

לוח מעריב

רק על בטוח

המשרד הראשי: בית מעריב, רחוב קרליבך 2, תל־אביב מיקוד 132 67. טלפון ישיר למסירת מודעות: 03-251333 (רב קווי). מחיר מודעת מינימום (8 מילים): 52 ש"ח. כל מילה נוספת: 7 ש"ח (המחירים כוללים מ.ע.מ). מחיר אחיד לכל ימי השבוע (כולל ערב שבת וחג)

בשיתוף עם THE JERUSALEM POST

דירות

■ "טל־קווים" המשרד שלך לקבלת מודעות לעיתונים ויזה וישראכרט (#365) 03"333838

■ ללא תיווך!!! למכירה/השכרה, דירות בתל־אביב, בבנייה, רמת גן. "שליב" ז'בוטינסקי 5 ר"ג. (#1003) 03"7514206-7

■ מודיעין 38.38.38 שרות לקבלת מודעות בטלפון ללוח מעריב בכרטיסי אשראי: ויזה, ישראכרט, דיינרס. מודיעין - 24 שעות ביממה (#4910) 03"38.38.38

■ באילת, בית עם נוף לים, שמור היטב. (#12423) 059"74675

■ אשראי עד 40 יום!!! או התשלום!! קבלת מודעות ל"לוח מעריב", מ־08:00-20:00. 03"739297, 03"738707, 03"727630, רצוף ללא הפסקה "פרסום פלוס". (#15427)

■ שרות לקבלת מודעות בטלפון ללוח מעריב בכרטיסי אשראי: ויזה, ויזה + 30, ישראכרט ודיינרס 03"227117, 03"227118, פתוח רצוף מ־07:00 בבוקר (פרסום אידיאל). (#15736)

וילות ובתים

■ בגבעת־שמואל (קרוב שמורה), קוטג' בנוי, 6, גינה + תוספות. (#7832) 052"20533

■ בתל־ברוך, וילה מהודרת, 03"284705, 03"295222 שלוחה 413 (#668)

■ באפקה, קוטג', חצי דונם 300 בנוי, (#673) 422190

■ בהרצליה פיתוח, ברחוב גלי תכלת, להשכרה בית מרוהט, 4½ חדרים. (#694) 052"557689

לתשומת לב המפרסמים בלוח מעריב

כל המעוניינים להמשיך ולפרסם את מודעותיהם לאחר הפרסום הראשון, מתבקשים להתקשר לטלפון 333-251 (03) (רב קווי) ולמסור את מועדי הפרסום הרצויים וכן את מספר הקוד כפי שהודפס בסוגריים בסוף המודעה (#—). הזכות לפרסום חוזר הנה ללא תשלום ותוקפה עד 4 שבועות מיום הפרסום הראשון. בקשות לפרסום חוזר או להפסקת פרסום חוזר מתקבלות כל יום עד שעה 18.00 ובערב שבת וחג עד שעה 11.00 בלבד.

הנהלת מעריב

פנטהאוזים ודירות גג

■ בתל־ברוך, בהזדמנות, ½ דונם אדמה, 25,000 דולר. 052"61916 (#4353)

■ כוכב, 2 חדרים יפהפיה 1-2 בבניין. "נחום" 03"295398 (#6151)

■ למכירה בראשל"צ פנטהאוזים וקוטג'ים. "דירות הים" 990324, 9644891 (#442)

■ ברמת־השרון, 4½, דו־מפלסית, מקסימה + גג, ק"ב, ללא מעלית. 118,000 03"491725 (#653)

■ ברעננה, פנטהאוז גדול, 237,000 ש"ח. 052"25554 (#3854)

דירות נופש

■ בנתניה, קוטג' מפואר + נוף לכבירה/השכרה. 052"454832, 02"245069 (#4879)

■ באילת להשכרה דירה מהודרת, לסופי שבוע וחגים. 052"558236 (#11698)

תל־אביב

דירות למכירה

אין צורך לפרסום!!! הכל משקע בהזדמנות!!! הבילות של להגיע במחירים מפתיעים!!! מאין כן הקיבוץ" השמונאים 93. 03"430444/369, 03"262666 (#6611)

■ בז'בוטינסקי דירת 2 קומות, או כל קומה בנפרד + סלונים ומרפסת. 03"363965 (#10799)

4 חדרים ויותר

■ ליד קולנוע שביט, 4, ק"א, חזית, מרווחת. 03"762366 (#9637)

■ בשכונה ג', 2 הדירות להשכרה. 03"467820 (#10099)

קבלנים מציעים

■ בגבעתיים!!! 4/5 דירות גג בכר זור יוקרתי – חדש בשוק. 03"739229, 03"721778 (#6142)

הקבלן אולר, בונה דירותיו!!! הטובות, בני־ברק, גבעתיים 3, 4, 5 + חדר גג. למכירת גג לתגר בני־ברק. 03"781640, 03"705811 (#15989)

בתי כפר ומשקים

■ וילה בגדלה חצר, 55 דונם, על המבנים במבואות. 055"83294 (#15537)

■ משק + קוטג' חדש על יד מדינה, אפשרות להחלפה בדירה + תוספת. 053"26082 (#383)

לוח מעריב — לך על בטוח

■ באנן כירולו 3 גדולה ומטופ־חת ק"ב „מוניטין" 5460515, 5461565 (#10162)

■ בצפון הישן!! 2½ + מעלית + חניה „מוניטין". 5461565, 5460515 (#10231)

■ בצפון הישן!! 2½-3 ק"ב, יחידות ומטופחת (מעליות!!) „מבודה" 03־258064, 03־269522 (#10245)

■ בלב תל אביב 3, ק"ב, משופצת, כחדשה. „המר" 03־204889, 03־201290 (#6693)

■ 2½ לב תל אביב, שקטה, חניה + מעלית. 03־271602, 80,000 (#12361)

■ ביפו לרכישים מיידי, 3 בנול־ער, משקעת יפהיפיה, ק"ד 33,000, 833414 (#17988)

■ בצפון, 2, גדולים + 2 מרפסות סגורות + פ"א + דוד"ש + מזגן, ק"ב 03־259097 (#12240)

■ בדיזינגוף – מרדאג, 2 ק"ד + מעלית + דוד"ש. 62,000. 03־447516 (#19000)

■ בירושלים, קונה לתחרות כשקוטס + טלפון (גם למכירה). בעבודה: 03־622911–5, טיפון טוב, ביתיה: 03־397019 (#7661)

2–2½ חדרים

■ באושיסקין, 2, ק"א, מרוהטת + טלפון. 18:00–20:00, 03־459119 (#8740)

■ גבול גבעתיים, בתוך עשיר, 2 + הול, מסודרת. 03־319777 (#10011)

■ בצפון מחה לנוה 2 (+ ½) ק"ב 03־444375, 03־5460503 (#11655)

1–1½ חדרים

■ בצפון 1½ (2) הול + מרפסות, ק"ק. 03־653674, 03־415364 (#9727)

■ בהזדמנות!! בצפון, חדר, 20 מ"ר, קרקע + טלפון + שרותים, ב־18,000. 03־220368 (#15902)

■ בצפון, 1½ כסר 3, פרטר גבוה. (#594) 03־459918, 03־440133

■ בצפון האקסקלוסיבי!! דירת חדר מרוהטת + טלפון בהזדמנות!! (#1483) 03־219548

■ בצפון הישן!! 1½, ק"ק, מחור־חת, 46,000 דולר. 03־440469 (#5502)

לשים בלבו!! חייגו 428658 הקשיבו לפיתוי דירות 2 חד־רים (#18569)

מחפשים דירה 2־2½ ליד הבימה בלבד, ק"א או מעלית. 03־941526, 03־712392 (#13495)

ברמת־אביב, אוניברסיטה, ליד האוניברסיטה, דירת קוטג' 3 חדרים, ק"א, 79,000 03־321746, 03־658626 (#17146)

בבבלי, 4, מפוארת!! משכנת חדשה!! חזיתית, 120 מ"ר, ק"א, 128,000 03־202357, 03־456479 (#17465)

לשים בלבו!! חייגו 429527 הקשיבו לפיתוי דירות 4 חד־רים (#18571)

דרושה דירה 4־5 חדרים, בצפון תל־אביב/רמת־אביב. (#13178) 03־884079

לשים בלבו!! חייגו 428224 הקשיבו לפיתוי דירות, 3 חד־רים (#18566)

במשלמים הבהזדמנות!! לזוג צעיר 3, בדרום צהלה. (#9688) 03־492495

בבבלי דוד המלך, 170 מ"ר, גבוהה, נוף, המפוארת ביותר בתל־אביב. „ישקר" (#5631) 03־426293/4-5-6

המכובדה המכובדה בחדר בזמן, 2½ חדרים + 2 מרפסות, ק"א + טל־פון, פנוי מיידי. 881933, אלי (#14525) 998563

3–3½ חדרים

■ ברמת־אביב ג', למכירה מיי־דית!! 3 מסודרים ובנחים. „אבי־בים" 03־425042 מלך"ן. (#7649)

■ 3 + מרפסות, אזור העירייה, רחוב דיזל, שקט, סיווה, 89,000 דולר. (#9243) 03־247920

דירות בשכר חודשי

■ ביהודה המכבי, 4 חדרים + טל־פון + דוד"ש, יפהיפיה ומרוהטת. (#9821) 03־294241

דירות מרוהטות

■ בבבלי, סטודיו חלקית, המכיר מזיה. (#12797) 455362

■ 3, חדשה + מעליה + טלפון, 330 דולר. 03־239893 (#14475) 03־454419

■ בצפון!! 2 1 שקטה, ק"ב לתקו־פות קצרות, מיידי. (#15818)

קח משכנתא היום
וקבל נוח שנה נוסף יום
בנק טפחות

צכזא מן الاصل

לך על בטוח — לוח מעריב

■ בנווה אביבים!! 3 קומפלט, ליין, 425 ,,מטור". 03-6418490. (#490)

■ לרציניים!! שותף לדירה יפה בצפון, מרוהטת קומפלט. 03-204406 (#1199)

■ בשדרות דוד המלך, 4 גבוהה + מעלית + חניה, ,,קאופמן ובכימי". 03-265484 (#1925)

■ דירה, 3 חדרים, מרוהטת, בצפון תל-אביב + דוד"ש. 03-236761 (#1994)

■ בצפון, שקט, 3 חדרים, מרוהטת, יפה. ,,רינקו ובכימי". 247191 (#5458)

■ שותפה סולידית, 3 חדרים בבר-דראי, ק"ב, מראש. 456621 (#5704)

■ ברמת-אביב, 4½ חדרים, 550 דולר. אנגלו-סכסון 03-490263 (#6030)

■ רמת אביב 3 + טלפון, שקטה ליד האוניברסיטה. 03-420005 בוקר. (#7296)

■ שותפה נשואה מסודרת לדירה 3½, מרוהטת בת"א. 262613 (#8593)

■ ללקוחותינו מוצע לאורך זמן שווה דירות מרוהטות בשכ"ת. 03-237578 (#8949)

■ במודשורה, 3, מרוהטת + טלפון + מעלית. 03-761599 לא בשבת. (#9211)

■ שלושה בצפון ל-5 חודשים, ובדרגמן לתקופה ארוכה. 451740 (#9436)

■ 2 + מיטבח, לזוג, ושימוש בטלפון. 299271 (14:00-17:00) (#10733)

■ דרוש שותפים שלישי ל-4 חדרים בצפון תל-אביב. 03-457372 (#10745)

■ שותף/ה ל-3 בדראליה, מסודרת + טלפון, לא מעשן. 03-393702 (#10775)

■ מיידית!! 1, ב-120. 2, ב-240. 3, ב-300. ,,מר" 03-297981 (#10895)

■ ברמת-אביב (מטרואים) 3½ ואני מרוהטת + טלפון, לזוג רציני, לשנתיים. 03-413327 (#11498)

■ מיידי!! ברמת-אביב החדשה, 3, שקטה + טלפון + דוד"ש. 03-427144 (#11952)

■ לזוגים/שותפים ליד בבלי דיזנגוף, מרוהטת קומפלט. 03-248932 (#12081)

■ 2 מרוהטות + טלפון, ברמת השרון. 03-700072, 03-793462 (#12304)

■ לזוגיים 2 + טלפון, בצפון (בבלי) ימי/חודשי. 03-222394 (#12780)

■ תל-אביב, בבתים, 4 לקצרים, לסטודנטים/יזמים. 03-397426, 21:00-19:00 (#13327)

■ בתל-אביב ליד האוניברסיטה, 4, מרוהט + טלפון. 03-402052 03-289211 (#13758)

■ בצרון ליד העירייה, מרוהטת 2 + הול + מרפסת. 03-247033 (#14202)

■ ברחוב לזוג חדיים, מעלית, טלפון, חניה, מיידי. 03-296463 (#14584)

■ לשנתיים לקבוצת קבוצות, 4, מף ליד. 463436, 851889 (#14718)

■ בצפון, דירת חדרון (ללא מטבח), ב-300, 03-220048 (לבנות). (#14735)

■ ברמת-אביב!! מצוינות 6 לקטוס!! מף ליום ,,בלב" 03-226132 (#14859)

■ 3 בארלוזורוב, 300, 2 בזיוול 300. ,,בלב" 03-226132 (#14898)

■ בהבלי, 3½, מרוהטת + טלפון + מזגן. 03-492081 03-441635 (#15087)

■ בתל-אביב, דיזנגוף פינת גורדון!! 2 + טלפון!! מיידית!! 03-658745 (#15167)

■ לזוגיים בדיזנגוף מרוהטת קומפלט מטבח ,,גיל" 241869 233088 (#15714)

■ בצפון!!! 3 מרוהטת, 420 + 4, 425 ,,ריקה" 400 ,,סקטס" 458792 (#15868)

■ בהדר-יוסף (חזוניה), 4 + טלפון, מיידי. 02-533844, 03-397144 בהול. (#15901)

■ דרושה שותפה, (לשותף) בדוד המלך, מרוהטת קומפלט + טלפון. 03-235630 (#16170)

דירות מעפר חדישות בתל-אביב, מנויה, שכונה ואולגה. ,,הבנית לוקי" 03-9362378 03-653996 (#16177)

■ 2, בטאלה, מ"א + טלפון + מעלית + חניה, 250. 03-659581 (#16356)

■ ,,דינמי" מציעה דירות מעפ יפות, לתקופות קצרות/ארוכות. 03-235529 (#16383)

■ בשכונים!! 2, ק"ב, בלי טלפון, מיוחדת, ,,הסר" 03-201290 מלא"ב. (#16446)

■ בתוכנית-למר, 5 מרוהטת לוקסוס + מף (500) 426626 (#17042)

■ בשיטתינו מגוון דירות במחירים סבירים, זולים ,,עמית". 03-457259 (#17746)

■ 03-5461767, דירת חדר + סלון, 250-200, 2 + 150 + טלפון, בצפון בוכתת אביב 3 + טלפון. 03-5461767 ,,עמית" 300-250 (#17753)

■ בצפון, 3, מרוהטת + טלפון + מעלית + חניה. ,,סוכן - ישראל". 03-294141 (#18651)

■ ע"י כנר המדינה, 3, מרוהטת + טלפון, ק"ב + מעלית. 03-268076 (#19491)

■ לזוגיים בלבבת ליד הים, דירות מעפ מהודרות, לתקופות קצרות/ארוכות. 03-485322, 03-783426 (#20047)

■ שותפה ל-2 חדרים + הול + מזגן + טלפון, ברמת-אביב. 03-415611 (#20228)

■ בבבלי!! 1 דרושה!! 1 אקסקלוסיבי!! 1 + ריהוט יוקרתי + טילר חים צמודים + מעלית. 03-5460906, מיט לשבת. (#17264)

■ 4 מרוהטות לקפוס + מעלית. 03-220090 ,,רותם". 430 (#13370)

דירות בחו"ל

■ לשכירה 2 חדרים משופצת, מדלגן + מטבח חדש. 03-384312 (#13350)

■ בתוך מפתח, בשכונות ליד, 3 חדרים, מרוהטת, ק"ב. 03-286565 (#13660)

■ ברחוב מאה-שערים, 2 חדרים, הול + 2 מרפסות שמש + טלפון, ק"א, 03-448875, 03-380614, 15,000$ לא בשבת. (#16195)

■ בגבול תל אביב: 3½ + טלפון + שירותים, לפנות לעובדה. 03-293982 (#271)

■ עסק הנמצאים ע"י הבעלים מחוץ לאחוזה, אמנה, קומפלטים, 4 חדרים + בדו"ש. 03-285359 (#1605)

■ בעוד 3, חזית, ק"ב + מרפסת, (38,000) ,,קאופמן-וכימי". 03-265484 (#1922)

■ בשכונות, פינת בן-גוריון, 3 מרפסות, מרוהטת ומאווררת, ללא מתווכים. 03-222017 (#7676)

■ דירות חדר בפינסקר, 18,000, בבית: 03-299635, בעבודה: 03-297365 (#7718)

■ דירות 2 חדרים בחדיול, ק"א, ע"ע. בעבודה: 03-287840, לאחר העבודה. (#8931)

■ 2, יפהפה, גג, בהסכמת הבעלים, ברעננה, דיזנגוף. 03-296215 (#9015)

■ השמונאים/קרליבך דירת 3 + טלפון ב-22,000$. 03-220368 052-542448 (#10597)

■ בינה הבניה 3 גדולים + מרפסת + מטבח אמריקאי, משופצת. 03-653251 (#10919)

■ בת"א בהודמנות, דירה ב-מת"ג, 2 חדרים גדולים. 03-377719 (#11802)

■ בתל-אביב, בווהכבר-ציון, 2 לזוג מבוגרים, ק"ק + טלפון. 03-289004 (#12471)

■ 4 בנוגה, יפה המשופצת + אר... 03-613976 + טלפון. 03-611782 (#12577)

■ 3, מסודרת, ע"י הילטון, לא בשבת. 03-239429, 35,000 (#13114)

■ לשכירה בתוך מפתח, 2 חדרים, ק"א בתל-אביב. 03-339178 (#13679)

■ בהזדמנות דירת חדר במוסיקה ברחוב מטליב, ק"ק. 03-221345 (#14214)

■ ברחוב ת"א, 2, ק"ב, 20,000. 03-836416 (#15035)

■ באחד-העם - תבונה, 4 חדרים, ק"א, חזית, מינוח. 263063 (#16184)

■ חדר + הנה + שירותים משותפים, בקרבת מרכז דיזנגוף. 03-447541 (#16188)

■ ליד העירייה!! שניים גדולים, מרכזי, מיידי, לרציניים!! 03-446483 (#16646)

■ 3 חדרים, חזית, ק"ב, מרכזית, 4 חד'א. 03-650380 (#17802)

■ 2 בלילינבלום, מיידי, ק"א, ע"ע, טלפון. 03-5462993 03-656863 (#18164)

■ בתל-אביב, בסביבת המדינה, 3 חדרים לסטודנטים/עסקים. 052-445578 (#18217)

■ בהסכמת הבעלים!! 3 מושכרת גדולה ושקטה + גינה. 03-200450/5 (#19579)

■ מכפש דירה בדיזינגוף בת"א/אזור המרכז. 03-871026 (#12436)

חדרים מרוהטים

■ ברחוב מרוהט בלב ת"א, לבחורה בעדים המורח משק בית. 03-280746 (#330)

■ מיידי!! הזמן!! לבדרה ב-28 בבית יותר. 03-656430 (#11221)

■ חדר לאשה + המלבות, מזדה, תל-אביב. טלפון: 03-485724 (#14808)

■ ברמת-השרון, חדר + טלפון, לבחורה דתית. 03-393462 03-764336 (#14891)

■ אישה מבוגרת, מחפשת חדר באזור צפון ת"א או המרכז. טלפון: 283784 (#16956)

■ חדרים להשכרה בבית מלון, במרכז תל-אביב, חודשית. 03-657913 (#17136)

■ במלון בבר-דיזנגוף חדרים מרוהטים מ-360 דולר לחודש. 03-296181 (#17993)

ביקוש דירות

■ ההנהלה הצבאית הבריטית מחפשת דירות חדרים מלים בשכירות ושותפות, עבור עולים. להתקשר למחלקת הדיור. 03-265244 (#13388)

■ 2, ריקה + טלפון, בצפון תל-אביב, ללא תיווך. 03-880692 (#15318)

■ לבעלי דירות, ,,חיש" ישכיר את דירתך חינם. טלפון: 03-202286 (#16189)

■ אמריקאי מעוניין לשכור 2-1½ בצפון. 03-481811 04-669115 (#865)

■ לזוגיים קודמים דרושה דירה במרכז מאוד בתל-אביב לתקופה 3 חודשים מסוף אוקטובר. 03-298744 (#1750)

■ מעוניין בדירת 3-4, רצוי עם רשיון למשרד בצפון השקט. 03-443942 057-78327 (#1787)

■ 2½-1½ + טלפון, מעוניין ליד קרי, לא ק"ב. 03-247083 (#1979)

■ פרטי בצרון עקב, או בסביבה חד או דו משפחתי, לשיפוץ. 04-732349 40,000 (#3058)

■ מעוניין בדירה באזור בוורשה + אזור מגדל לכמה. 03-299034 (#6404)

■ ל,,דינמי" דרושות בדחיפות דירות/וילות, ללקוחות רציניים. 03-235529 (#10653)

■ לזוג 2.5 + טלפון בשכ"ת, דיקה, גישה לאוניברסיטה. 04-931789 (#11046)

■ דחוף! זוג מחפש דירת בתל-אביב (בקביעות). 03-686019 03-861003 (#11455)

■ דרושה דירת ג"ג, ק"א, ע"ע, בצפון ת"א. 263063 (#12538)

■ לצוות ,,הבבלי" דרושות דירות, יד שניה, ללקוחות רציניים. 03-266731 מלון. (#14084)

■ דרושה דירת 4 חדרים, בסביבה טובה בת"א/ואביב. 393293 (#14788)

■ פנטהאוז מפואר/וילה, בתל-אביב/רמת-אביב. 2,000 דולר. 03-426253 (#16340)

■ דרושה 2-1½ בסוכנות + טלפון, קיים + גג בתל-אביב או גבעתיים. 03-323191 03-820906 (#17334)

■ דרושה דירה מרוהטת, 2½-2 בתל-אביב (הסביבה, פרטי). 03-248305 (#17360)

■ מעוניין לקנות 3½ + מעלית בקומה גבוהה, במקום שקט, באיזור תכנית ל — שד' נורדאו. 03-203831, בשעות 15:00-8:00 (ללא תיווך) (#17599)

■ משכיר/מוכר דירתך במהירות ויעילות המיוחדת. ,,עמית" 03-442376 (#17744)

■ דרושות דירות גג מטוראות, בכל הגדלים. ,,גג בכסים" 03-447820 (#17843)

■ בשכ"ת, 2 + טלפון, ברחוב תל-אביב. 03-808306 לזרון. (#18425)

■ עבור סגל דיפלומטי, דרושים להשכרה!! דירות ,,סופר מפאר" 6-5 ובתים בתל-אביב והסביבה. עבור ,,קוסמוסל" 231616 492565 (#18529)

■ דירת 2½-1½, בצפון תל-אביב, לאחות בבית-חולים. 052-443155 (#15294)

גוש דן

■ בפתח-תקוה, דירת קוטל, בבית משותף, מפוארת. 03-9224920 04-244349 (#7273)

■ בבבני-ציון!! כמבור דירות לגנות צעירים, בלעדית ל,,סוכר" 351425 (#9414)

דירות למכירה

■ אסור עד 60 יום!! או תרשום!! קבלת פרוטות ל,,לוח מעריב" ב-08:00-20:00. 03-739797 03-727630, 03-738707 רצוף ללא הפסקה ב,,פרסומיץ". (#15332)

■ בית מדגלדי קומפלט להעברה מוסכם, 15,000 ש"ח. 834535 (#9738)

4 חדרים ויותר

■ בפתח-תקוה, 4 חדרים + טלפון מסודרת ק"ב, לבכירה/השכרה. 03-902486 לא בשבת. (#3691)

■ ברמת-גן, 4 חדרים + גג, אפשרות לבניה על הגג. 03-765407 (#8910)

■ בפתח-תקוה, כפר-גנים, במקום הגבוה ביותר, 4 חדרים, ק"ה, מרווחת. 9222223 (#9373)

■ דירה 4 חדרים + גג קר, בבוזי קרית בגבעתיים, כניסה מרס 87. 03-493649 (#9699)

■ בגבעת-סביון, 5, ברחוב הגליל, מיידית 717780 הבנית 344290 (#11870)

■ בגבעתיים ורחוב בלקן, 4 חדרים, ע"ע, מפוארת. טלפון: 03-732226 (#13399)

■ לבכירה, דירה 4, מסודרת ומרווחת ברמת-חוף, בני-ברק. 03-706107 (#14577)

■ בגבעתיים, דירת פאר 4, 5 חדרים, רחוב מרדכי — ריינס. 03-664631 לרציניים בלבד (#14705)

■ בקרית הרצוג, בני-ברק, דירות 3, 4 חדרים ודירות 5 חדרים עם גג צמוד. 03-664631, לרציניים בלבד. (#14724)

■ בפתח-תקוה 3, 4 חדרים לבכירה מיידית 03-664631 לרציניים בלבד (#14970)

■ לבכירה דירת 4 חדרים, בקריית 112, רמת-גן. 03-737262 03-738047 (#15379)

■ בפתח-תקוה, פרישמן ושב"צ, 4 + גג, חדשה. טלפון: 03-313286 (#15845)

■ בר"ג 4 חדרים, 115,000 דולר. 03-702950 לא בשבת. (#35)

■ דירה יפה 5 חדרים, בלב ת"א, רחוב אבן-גבירול, 180,000. 053-30695 053-34164 (#266)

ברמת-גן בבנין חדש בבילו, 4 + גג + חדר, מפוארת מיידית!! 149,000 03-226063 03-5461766 03-981114 (#291)

■ בפתח-תקוה באזור יוקרה, 6 חדרים בבניה. 03-910418 03-9248910 (#377)

■ בפתח-תקוה, 4 ק"ב, דוד"ש, טלפון וחניה, 7 דיירים. 03-913949 (#437)

■ בני-ברק ברוסיים, לרוזים, דירת 4 + גג החדר + טלפון. 03-913468 03-909236 (#452)

■ בפתח-תקוה, 4 + גג + חדר בבק, ק"ב + מעלית. 03-9135552 (#455)

■ בפתח תקוה 4 בשלום מריה + קאנטר + טלפון. בחול 052-25055 (#667)

■ בפתח תקוה 4½ ק"ק בבבר אבחנים (לרוזים) מיוחדת + הום. 03-9091532 בבוקר. (#685)

■ בפתח תקוה במרכז השקט 4 + מעלית וטלפון, 70,000 דולר. 03-907443 (#893)

■ בר"ג, בסביבה שקטה, 4 מרווחים, ק"ב, שרותים כפולים, 3 כיווני אוויר + מעלית + חניה. 03-295442 (#1021)

■ בקריאון, 4, שרותים כפולים, חניה לשכור מגרש. 03-721574 (#1059)

■ בקריאון, 4, מסודרת, ק"א ע"ע, חדש בשוק ,,סוכר" 351425 (#1172)

■ ברמת-גן, 4, ק"ה, מעלית, חניה. 03-516675 ללא תיווך. (#1346)

■ בפתח-תקוה, מעוניין לקנות דירת 4 חדרים, ב, ג, באזור שקט. 9322278 (#2761)

■ ברמת ימתה בבניה מרכזי ושקט 4 + גג, 130,000 דולר. 4, ק"ב, 95,000 דולר. 726819 (#3238)

■ 4 יפה, בבר-גנים!! ק"א + סטר בה גדול + שירותים כפולים + חדר דירות + חניה. 736675 (#3329)

■ בגבעת הברושים, בנות שמואל, 4, טלפון, שירותים כפולים, בגבעת שמואל. 03-483893 (#3712)

■ בגבעתיים דירת גג, 4 חדרים. 03-493649 (#3861)

■ בפתח-תקוה, בכפר-גנים, 4 חדרים, 7-4 + גג, כניסה מיידית. ,,דירת השרון" 03-909186 (#4674)

3-3½ חדרים

2-2½ חדרים

לך על בטוח לוח מעריב

ביקוש דירות

[illegible]

דירות בשכר חודשי

[illegible]

אזור השרון

דירות למכירה

[illegible]

4 חדרים ויותר

[illegible]

דירות מרוהטות

[illegible]

1–1½ חדרים

[illegible]

דירות ברמ"פ

[illegible]

3–3½ חדרים

[illegible]

2–2½ חדרים

[illegible]

דירות בשכר חודשי

[illegible]

דירות מרוהטות

[illegible]

03/6110011
24 שעות שרות מודעות טלפוני של דחף
לבעלי כרטיסי אשראי ויזה, ישראכרט, דיינרס

صكنا من الاهل

صكرا من الاصل

לך על בטוח לוח מעריב

ביקוש דירות

■ משקיע לשכור 2–3 מרוהטים + טלפון, שקט, באזור השרון. (#15627) 052-559598
■ דרושה דירה מרוהטת להשכרה + טלפון במרכז הרצליה לשנה. (#15723) 03-910565 (בית).
■ דרושה דירה להשכרה, במרכז רמתיים + מעלית. 052-38524 (#17804) 03-735814
■ משקיע, ביזמה ב־5 חדרים, מרווחת, שקטה. 052-452687 (#10067)

חולון/בתים

4 חדרים ויותר

■ בחולון, 4 גדולים, ק"ס, נוף מרהיב, 72,000. (#9164) 03-851707
■ ברמת־הנשיא, 4½ חדרים, בהזדמנות!! ק"ב + מעלית. (#9773) 03-320605
■ בחולון, 4½ ק"ב + פ"א, מסודרת, 3 כ"א, 3 מרפסות. 03-894839 (#11918)
■ בחולון, 4, שירותים כפולים, 9 דיירים, כחדשה. 03-5592885 (#13604)
■ בבנדים ע"י העירייה, 4 + גג + חדר + חניה, מפוארת ומושקעת. (#16280) 03-5522603
■ בבנדים באלזשב, 4 + גג, ק"ב, בלי, חזית, חניה. 871243 (#672)
■ בהזדמנות בקריית שרת, ק"ד (בלי) + פ"א + מטבח אמריקאי. (#731) 03-805230
■ בחולון, 4 חדרים + דוד"ש, ק"ב, בעבודה 03-412131 (דיין). (#872)
■ במרכז בנדים, 1 + 3, גדולה, חזית + תוספות. 03-581653 (#1142)
■ בבנדים, 4, שרותים כפולים, מעלית + חניה, ק"ב. 03-5515381 (#2471)
■ בבנדים, 4, חדשה, ק"א, רוטשילד... 03-652855 בערב. (#3229)
■ בחולון, (שער ציון) 4, ק"ד + מעלית, מסודרת. טל 03-801943 (#3615)
■ בחולון, 4, מסודרת, ק"א + מטבח אמריקאי + מזגן. 03-802974 (#4798)
■ בחולון 4 חדרים, חדשה, קרית שמונה, ק"ב, חזית. 845862 "עד ר'". (#5451)
■ בחולון, ברקת 38/6, 4, מפוארת, ק"ב + מעלית, חניה, 100,000. 03-821930, 03-880058 לא בשבת. (#5671)
■ בבנדים, עמודי, 4 + גינה, מידי, 47,000 "אשרי". 872299 (#5920)
■ מפואר חדש, 4 חדרים, במרכז חולון, ק"ב. 03-889022 (#6960)
■ בחולון 4, ק"ב + מטבח אמריקאי + מזגן ותוספות. 882662 (#7021)
■ בקרית שרת, 4, ק"ד מפואר בבנין, כל התוספות. 03-324916 (#7608)
■ חולון, מפרץ שלמה 96, 4, חדשה + חניה, מבעלי הקרקע. (#7723) 03-867796
■ בחולון בזל מגורים בהזדמנות 4, 145 מ"ר פינתית + טלפון. (#8156) 03-867854 ,45,000
■ בבנדים, בהזדמנות, 4, חזית, עגב, לקוסם, נוף, "תוך דוזאל". (#9037) 03-876846
■ בחולון דירת קוטג' 5, 3 מפלסים, מיידית + רהיטים. (#9273) 03-582814
■ באשדוד בחולון 4 חזית מסודרת ומושקעת + חניה. 03-882597 (#9954)
■ בהזדמנות, מפוארת, 120 מ"ר, מטבח אמריקאי + תוספות. (#10297) 03-5565337
■ בבנדים, ש"רעמן, 120 מ"ר, מיוחדת, דו קומתית בבית משותף, 4½ חדרים. 5522829 ללא תיווך. (#10351)
■ במרכז חולון, 5, ק"א ע"ע, בבנין 3 שנים. (#10459) 03-849526
■ בחולון, 5 חדרים + חזיתית, ק"ב 5562717, כניסה מיידית. (#10574)
■ בחולון 4½ חדרים + אמריקאי משוכלל, רחוב קוגושי־קהיר 32, ק"ב, ע"ע. 03-886601 (#10763) 03-846227
■ 5 חדרים, קראוזה בינה סוקולוב, חדשה, מאוד תוספות, רצוי רוצה שינויים, ציוד חדיש, ליסינג לעד שנה ותוך. 849526 (#10854)
■ חולון, דוד אלעזר 75, 4 מושקעת, כדאי לראות. 03-5563779 (#11021)
■ במרכז חולון (שקט), 4 חדרים + פ"א + שירותים כפולים, ק"א (בלי), סגורה, ארונות + מזגן + דוד"ש + מטבח עץ קלאסי. (#11213) 03-5561282 ,80,000
■ בחולון, 4 + גג + חדר במרכז, מיידית. "מחם" 03-882662 (#11828)
■ 5, קריית־שרת, ק"א, דוד"ש, מטבח אמריקאי, מסודרת. (#11866) 03-805311
■ ברמת־הנשיא, 4 + פ"א + ארונות קיר + מזגן, ק"ד, בלי. 5514345 (#12030)
■ 4 חדרים, גדולה, 2 מקלחות + חניה + מעלית + טלפון + דוד"ש. (#12042) 03-5510840
■ בבנדים, 4, ק"ב, חזית, מושקעת גדולה ויפה. 03-5517564 (#12110)
■ בבנדים 4 + גג + 1 + מעלית + חניה + חזית. 03-5561055 (#12180)
■ בחולון, בדרקומזי, 4 מפוארת, ק"ב, חזיות + מטבח אמריקאי + תוספת + חניה, 85,000. (#12951) 03-895564, 03-895091
■ בחולון, 4, באיזור יוקרתי, יפה ומסודרת. (#12959) 883795
■ בחולון, 4, ליד פילבוקס, ק"ב, חזית + דוד"ש. 03-886457 (#13031)
■ הקודם זוכה!! 4, חזית, 49,000 "אופל" רוטשילד 22 בנדים. (#13206)
■ בהזדמנות קוטג' + גג מפוארת, 90,000 "אופל" רוטשילד 22 בנדים. (#13217)
■ 5 חדרים, מסודרת, ק"ב, 76,000 דולר, באזור יהודית חולון. (#13221) 805275
■ חיש, בחולון דירה מפוארת, מפוארת 5 חדרים. 03-202286 (#13430)
■ בבנדים באלמוג 21, 4 מסודרת, ק"ב, ע"ע. 03-5525327 (#13475)
■ בחולון, איזור יוקרתי, 5, מפוארת, 150 מ"ר. 03-852033 (#13608)
■ בבנדים, המהנדשיא 4 חדרים + שיפורים, ברחוב החרמון. (#14038) 03-5611954
■ בחולון, דירת 4 חדרים מקסימה ברחוב אביבים. 03-881413 (#14166)
■ בחולון, במזראה, 4 (לשעבר 3), 75,000, 03-882101, 03-458494 (#14261)
■ בהזדמנות!! חדשה, מפוארת, 4 מיידית, במרכז. "מחם" 882662 (#14847)
■ בבנים נוף לים עוקרית, בטפסר סע הערב 20:00-ס. 03-580908 (#15286)
■ בחולון 4½ + גג + חדר חניה, ק"ב, 6 דיירים, יפהפיה. (#15316) 03-855661
■ בחולון, 4 חדרים מסודרים + פרגו אגול, ק"א. 03-889086 (#15412)
■ בבנדים דירה חדשה 4 + פ"א, מקלחות ושירותים כפולים, מטבח אמריקאי גדול ומפואר, 115 מ"ר בשעת היסום 27, ק"א ע"ע. (#15429) 03-876483 ,66,000
■ בבנדים, 4, מיוחדת, מושקעת + מעלית + חניה. 03-5516432 (#15599)
■ בבנדים בית 5 חדרים, קרקע + חצר. (#15718) 03-5512172
■ בחולון, באזורדהול, 4, ק"ב 438662, בעבודה 855213 (#16098)
■ טלפון מיוחד למסירת מודעות לעיתון. 885-885־03 רב קווי (פרסום "און"). (#16274)
■ בבנדים ע"י עגנון מיוחדת, דו קומתית, 147 מ"ר, בבית משותף, 6 חדרים + חצר כניסה וחצר פרטית. טלפון: 03-874280 ללא תיווך. (#16626)
■ באזור־יהודית, 4 + ח"ע + חניה, יפהפיה, גבוהה, מאורות, הבנין אדריכלי, מטבח מפואר, שירותים כפולים, ארונות קיר וספריות. 03-807386 (#17197)
■ בחולון, 4 + חניה + דוד"ש, במרכז, שקט, ק"ד, בלי, לא בשבת. (#17285) 03-840244
■ ברמת הנשיא, 4 חדרים, שירותים כפולים, מאד מלא, 03-5512890 ללא מתווכים. (#17430)
■ בהזדמנות, 4, במרכז קרית שרת, ק"ד, בלי מעלית. (#17449) 03-873680
■ באלי בתן, 4 חדרים, ק"א ע"ע + אמבטיה יפה + מטבח אמריקאי מפואר וגדול, 3, כ"א + תוספות מסודרת. 5515188 (#17788)
■ למכירה, 4 באליעזר־יפה, ק"ב, חזית. 03-845862 "עמרי". (#18158)
■ בחולון, ליד המשטרה החדשה, 5, ק"א 4 דיירים 03-885862 (#18531)
■ בחולון בזאליק, 4 חדרים, יפהיפה + טלפון + דוד"ש. 887715 (#18676)
■ ברמת־הנשיא, 4 גדולים, ק"ד + מעלית, חזית, 55,000. (#19541) 03-5510089
■ בחולון במרכז, 4 מסודרת, שירותים כפולים, מטבח אמריקאי, ק"ב. 846097 (#19558)
■ פגאות!!! בחולון, 4 + גג + סאבג + פינוי מידי. 846164 (#19619)
■ לצוציינים!! בחולון, 5, ק"א ע"ע, לקוטס מלא. 5562428 (#19626)
■ בחולון, במבלי 4½ (כמו ארבעה), ק"ב, מקסימה + 3 מרפסות + פ"א + חניה + תוספות, 77,000 דולר. (#19653) 03-895734
■ בחולון, מזת יהודית, 3 + פ"א גדולה, שקטה, ק"א. 03-806044 (#7665)
■ בחולון, בהזדמנות!!! בית פרטי + חצר, 4 חדרים. 03-849105 (#20028)
■ בבנדים, ברמת־הנשיא, 4 חדרים, יפהפיה, שרותים כפולים, הרב מימון 20, תמאים נחים + משכנתא. (#20066) 03-362853
■ בחולון בהדרשליס, 4 + גג + חדר, 6 דיירים, 129,000 $. בחולון (#20103) 03-884922
■ בחולון בזר קוממי, 4 מפוארת, דירת גג, בשדרה 03-846343 (#20221) (ללא תיווך)
■ באלמוני־יצה"ל בחולון, 4 + גג + חדר, מסודרת להפליא ומושקעת. (#3459) 03-5592454
■ בחולון, 4½, בשנקר, מסודרת + תוספות, 859761, פינוי גמיש. (#10563)
■ ליבוזמר או־3 ברמת־הנשיא 3½ + פ"א. 5519505 אחה"צ. (#17333)
■ מקסימה בבנדים!! 3½ (4) הדר בה תוספות, מושקעת. (#18513) 03-5529246
■ במרכז חולון 4 (1 קטן) חזית + מרפסות + הול + פ"א ק"ד, בלי. (#9356) 5054632

3–3½ חדרים

■ ברמת־הנשיא, 3 + חצר, גדולה + תוספות, ק"ד (בלי). 03-5513601 (#7834)
■ בחולון, הלוחמים 37, 3 חדרים + דוד"ש, ק"ב, בלי, מעלית. (#11963) 03-851062
■ 3 + גג בגני, ק"ב בלי, 73,000 דולר. (#13586) 03-884370
■ באזור, 3½ מסודרת + דוד"ש + טלפון, 38,000. 03-645278 (#13765) 03-5592670
■ בבנדים, 3, יפהפיה, מיוחדת, ק"ב, חזית + חניה. 03-589239 (#15039)
■ 3½ + פ"א, מרכזי ושקט, 4 כיווני אוויר. (#15090) 03-5529111
■ בחולון במרכז היוקרתי, 3 + פ"א, מסודרת, לרציניים!! (#16027) 03-806315 ,75,000
■ 3 חדרים + חניה, ק"א ע"ע + דוד"ש. טלפון: 03-582980 (#16102)
■ ברמת־הנשיא, 3 + ½, ק"א ע"ע, מסודרת + טלפון. 03-5519673 (#16129)
■ בחולון, במנהדרין 45, 3, חזית, ק"ב, מיידי. 03-850564, 03-5511544, 03-808641 (#16199)
■ בבנדים, 3 + חצי, ברחוב חדשה. 03-873010 לא בשבת. (#16213)
■ בבנדים, בכל יום ד', 3½, פינוי מיידי. 03-413406 (#16288)
■ בחולון, 3, ק"ב, מסודרת, באיזור טוב + תוספות. 03-885013 (#471)
■ בקרית־שרת, 3, ק"ב, חזית + מטבח אמריקאי + תוספות. (#8475) 03-808415
■ בבנדים 3 בשפירא גדולה, יפהפיה + חניה + דוד"ש, ק"ד. (#549) 03-590604
■ 3, 94 מ"ר, פינוי מיידי, ק"ב. 03-884270 (#566)
■ בחולון 3½, מטבח אמריקאי, מעלית, 03-877905 (לא בשבת). (#572)
■ בחולון, דירה 3 חדרים, ק"ב + דוד"ש + טלפון. 844710 (#649)
■ בקרית־שרת, 3 + מטבח מסודר, ק"א, 3 כיוונים. בערב 5563157 (#733)
■ בקרית־שרת, 3 חדרים, מסודרת + מזגן + דוד"ש + טלפון, קומה 9. (#744) 03-808600
■ בהזדמנות בחולון 3, מושקעת, יפהפיה, ק"ד, באיזור טוב 75,000 ק"ח. 03-889050 (#789)
■ 3½ בבת ים בוטשילד 15, ק"ב חזית, מסודרת!!! 03-864361 (#1043)
■ ברמת הנשיא, 3 + פ"א, מרווחת, ק"ד + 3 כ"א. 03-5515659 (#1788)
■ בחולון, 3 גדולים, באיזור השקט. 03-885402 (#1845)
■ ברמת־הנשיא, בנדים 3 + שיפוצים + טלפון, ק"א, ע"ע. (#2797) 03-490366
■ למכירה דירה 3 חדרים, קריית שרת חולון. 03-800119 (#2900)
■ למהדרי החולמה, בבלפור, 3, מסודרת, חזית, שקטה, "ישפי". (#3184) 03-869330
■ בבת ים 3 + ½ חדר מרווחת, מטופחת + תוספות. 03-589301 (#3383)
■ בחולון, 3, מסודרת, ק"ד, בלי, מעלית. 852971 (#3836)
■ בבנדים, 3 ברחוב הרצל + מעלית, מיידי. "קרצאמריקה" (#3894) 03-226462

בחולון בדרקוזי, 3½, מרווחת + ריהוט אקסלוסיבי. 03-843319, 03-887584 (#3963)

■ בבנדים, 3, בבלפור, ק"א, דוד טוב + דוד"ש. 587380 (#4774)
■ בחולון 3 חדרים, בלקון אין, ק"ב יפהפיה. 845862 "עמרי". (#5426)
■ 3 + מטבח אמריקאי + מזגן + דוד"ש, ק"ד + מעלית. 860743 (#5682)
■ 3, מרווחת, 58,000 דולר, שדרות ירושלים 1, חולון. 806577 (#5698)
■ בבנדים, בהזמנ, 3, ק"ב + פ"א + דוד"ש. 03-582293, מהמנזים. (#5723)
■ דחוף, בהזדמנות, 3 + פ"א ומטבח גדול, לקוטס מלא, ברחוב שקראי, בבנגל בדים, ק"א, ע"ע, חזית, 33,000 דולר. כדאי לראות. (#5838) 03-583202
■ בחולון, 3½, מסופחת, מטבח אמריקאי + מזגנים, ק"ב + חניה. (#6810) 03-848648
■ בחולון, 3½, גדולה, חזית, ק"ב, חזית/באזליק. 880594 (#6893)
■ בבנדים, 3 + פ"א, מטבח אמריקאי + מזגן + מעלית. (#7410) 03-5514475
■ בבנדים, 3 + פ"א, ק"ד בלי, או להחלפה 2½, ק"א. 03-5510133 (#7502)
■ בבנדים 3, גדולה ומסודרת, ק"ד, חזית, רחוב שפירא. (#7633) 03-5516869, 03-5527850
■ בחולון 3 + פ"א, ק"ב, חזית, ארונות + שיפורים. 03-770655 (#7668)
■ 94 מ"ר, ק"ב, חזית מסודרת + דוד"ש. 881402 (#7696)
■ בהזדמנות!! בחולון, בקריית שרת, 3, מסודרת + תוספות. בערב: 03-807040 (#7876)
■ בבנדים, בבלפור, 3 חדרים + ½, ק"א עורף. 03-597479 (#8121)
■ בבנדים, מבצע מכירות מיוחד במגדל 20.9, תוך "פאר" מציע: 3, החל מ- 48,000 ש"ח, 4 החל מ- 64,000 ש"ח, ברחוב התחמיה ע"י הבינמעין, בבניה 12 חדש, ביקור באתר בשבת, 12:10:00 "פאר" רוטשילד 31. 03-599648 03-580781, המחיר כולל פיתוח לא כולל מע"מ. (#8194)
■ בחולון, מול הקמזלי, 3+ חדרים, מסודרת, ק"א + תוספות. 886927 (#8265)
■ בחולון, 3 + חניה + תוספות, ק"א, מרכזי, כחדשה. 03-886074 (#8499)
■ ברמת־הנשיא, 3, ק"ד, יפה ומסודרת + דוד"ש. 03-5511623 (#8503) 03-394281
■ בחולון, בקריית־שרת, 3 חדרים, מיידית, ק"ד (בלי), 35,000 דולר. (#8739) 03-5593308
■ במרכז חולון, 3½ חדרים + מרפסת גדולה + פ"א. 884307 (#8795)
■ באזור־שושנים, 3, ק"ב, מטבח אמריקאי + תוספות + דוד"ש. (#9156) 03-5592303
■ בחולון 3 מסודרת בבעק"ס ע"ע 44000 דולר. 03-884871 (#9271)
■ באזור, 3 חדרים + טלפון, יפה. 03-5561377 ,40,000 ש"ח. (#9403)

דירה יפה באזור טוב בחולון, מוכנה לך עשרות כאלה (ללא תיווך). 03-613393 (#9668)

■ בסוקולוב בנדים, 3 חדרים מדרלה, ק"א + דוד"ש. 03-875466 (#9674)
■ בבנדים, 3, ק"ד, חזית, מטבח + דוד"ש. 03-871178 (#9987)
■ בבנדים בהרצל, 3 + חצי, ק"ב, עקומים משופצת. 03-863462 (#10296)
■ בחולון, במרכז, 3½, 115 מ"ר + מעלית + טלפון. 04-988970 (#10316)
■ בהזדמנות 3½, ריהוט חלקי, נביאים 3 בנדים. 03-869815 (#10374) 03-859734
■ בבנדים, בסוקולוב, 3, חזית. 876769 "בתיים ישראל" 48,000 (#10394)
■ בחולון בסוקולוב 3 חדרים ק"ק, מתאים גם לשומר. 03-848581 (#10430)
■ בבנדים, באלזשוב ½ + 3, מרפסת, ק"א, ע"ע. 589960 (#10460)
■ בחולון, 3, במרכז השקט, ק"א + מטבח אמריקאי. 888962 (#10462)
■ ברמת־הנשיא, 3 מסודרת, 65 מ"ר, ק"ב 03-5517310 גמיש. (#10504)
■ בהזדמנות!!! בבנדים בבנבלסון, פ"א, 3 חדרים, 35,000. (#10558) 03-5517815
■ בבנדים במרכז, 2½ + ½ גדולים + דוד"ש + טלפון. 03-5564727 (#10587)
■ בחולון במרכז, 3 גדולים + טלפון + דוד"ש, מסודרת. (#10596) 03-5561635
■ אחד בבקהויון, 3 חדרים, פינת אוכל מסודרת. 03-802101 (#10649)
■ 105 מ"ר, עוטף פנות, הרצל 88 בנדים. 03-870810 (#10731)
■ ברמת־הנשיא, 3 + תוספות, ק"ב, פינוי גמיש. 03-5515803 (#10750)
■ בחולון, 3½ חדרים, ק"ב + מעלית + חניה + תוספות. (#10766) 03-845017
■ במרכז פאות חולון 3 גדולה מאוד, רביעית, בלי. 03-5593291 (#10781) 03-5563932
■ בקריית־שרת, 3 + פ"א עם תוספות, טלפונים: 03-845497 (#10887) 03-808826
■ בחולון 3½ ביצחק־הלוי 4, מטבח אמריקאי, ק"ב (בלי). (#10977) 03-841762
■ בחולון באיזור יפה 3 + פ"א, מיוחדת, ק"ב + מעלית. 889240 (#11038)
■ בחולון, 3 גדולים + מרפסות + דוד"ש תוספות, ק"ד. 03-887227 (#11297)
■ בקרית שרת, 3 + דוד"ש + טלפון, מסודרת, 37,000 דולר. (#11338) 03-5567207
■ ברמת־יוסף 3 + פ"א + תוספות, ק"ד. האשל 8 כניסה ג' שרעבי ב' (#11610) 17:00.
■ בבנדים 3½, ק"ב, מושקעת, 44,000 דולר. 03-5512113 (#11677)
■ בהזדמנות ברמת־הנשיא, גדולה, 3 + פ"א + תוספות, ק"ב. (#11710) 03-5511271
■ למכירה, בקרית־שרת, 3, מסודרת + דוד"ש, ק"ב, חזית. (#11728) 03-5565080
■ 3½, חזית, ע"ע, גדולה ומרווחת + כל התוספות. 03-867851 (#11749)
■ בחולון, 3, ק"ב, חזית, בבני ששון, מסודרת + דוד"ש. 03-850264 (#11924)
■ במרכז חולון, 3 + חניה + תוספות, לא בשבת. 03-844702 (#12090)
■ בחולון, 3, ק"א, מסודרת + מזגן + דוד"ש + ארונות. 03-840738 (#12100)
■ בחולון בסוקולוב, ק"ב 3½ + דירת חדר צמודה. 03-5592777 לא בשבת. (#12272)
■ בבנדים 3½ בבלפור 85, קומה 7 (#12405) 599122
■ בבת ים 3, ק"ד בלי מסודרת, פינוי גמיש. 03-875540 (#12414)
■ בחולון, 3, מרכזי ושקט, ק"א ע"ע. 03-895080 ב־17:00. (#12502)
■ בבנדים, 3 בחזית, ק"ב + טלפון + מטבח מסודר. 03-861727 (#12573)
■ בבנדים, ברח' אושה 3½ ק"ב, מפוארת וחדישה. 03-869565 (#13121)
■ 3½, בבנדים, בפלשטיין, יפה, בעבודה 03-619328, בבית (#13158) 03-5515317
■ בחולון בהמודרות, יפהפיה, חזית + תוספות, 3, ק"ד. (#13291) 03-5592570
■ בחולון, 3 בגוזהאראים, ק"א, פינתית, מתקן "אל"ב. 03-809339 (#13328)
■ באזור מסודרת, פינתית, ק"ב, פינוי גמיש. 03-800767 (#13329)
■ 3 גדולים בבנדים ביזקסטל, ק"ד + מעלית, גמיש. 582060 (#13348)
■ בקרית שרת, 3, השלמום גדלים, לשנה הרבע/מיידי. 804214 (#13421)
■ בבנדים 3½ + פינת אוכל, חזית, ק"א, מסודרת. 587148 בערב. (#13502)
■ 3½ גדולה + תוספות, שירותים כפולים + מזגנים, ק"ד. 03-865673 (#13720)
■ בקריית־שרת, בהזדמנות, 3, חזית, 35,000 "תוך דוזאל" (#13805) 03-876846
■ בחולון 3½, ק"ד + תוספות, 3 כ"א בגמצאיה!!! 886715 (#14075)
■ ברמת־יוסף 3 + פ"א + טלפון, ק"ד + דוד"ש, מסודרת. (#14273) 03-861424
■ בבנדים, בקרוסקיוזר, 3, יפהפיה ומסודרת, ק"ב, חזית. (#14421) 03-580064
■ בחולון בדרקומזי, 3½, ק"ב, מיוחדת וגדולה, 82,000. (#14465) 882590, 5561851
■ בבנדים, במרכז חזית, 3 + תוספות, קומה ג'. 03-580962 (#14467)
■ בחולון, 3 חדרים, ק"ב + טלפון + מזגן + הוויטים. 03-885362 (#14530)
■ בבנדים, כ"ס בנובמבר, 3 + פ"א ק"ד (בלי). 03-5519832 (#14556)
■ 3 חדרים, בקריית־שרת, ק"א ע"ע, 6 דיירים. 03-5566911 (#14680)
■ בחולון, 3½ ק"ב, חזית, מעלית, מסודרת + מטבח. 03-887611 (#14726)
■ בבנדים בבנשים 7, 3 ק"ד (בלי) מעלית, 37,000 דולר. 03-812391 (#14894)
■ במנקף, 3 + פ"א, מרפסות, ארונות, דוד"ש, מסודרת, ק"ד, בלי. (#14919) 03-809406, 03-843789
■ במרכז חולון, 3 חדרים, ק"ב בלי מעלית. 03-859782 (#14954)
■ בחולון 3½ חזית + טלפון, נוף מקסים בהזדמנות. 03-706429 (#11065)
■ 3 + גג מרתף, מטבח אמריקאי מיוחדת בעטירה. 03-580781 (#11225) 03-599648
■ בבנדים, 3 + ½, ק"ב, במרכז + מטבח + דוד"ש. 03-878249 (#11251)
■ בבנדים, בזרובבל, מיוחדת, 3, ק"ב + מעלית, פינוי לשנה. (#15098) 03-5525391
■ בבת ים קלאוזנר 6 3 גדולים + דוד"ש + טלפון. 862413 (#15140)
■ בבנדים, 3, מיוחדת, שתי חזיתות, ק"ד, בלי. 03-584633 (#15176)
■ בחולון, 3, ק"ד + מעלית, תוספות רבות, מושקעת. 03-5566585 (#15300)
■ בבנדים, 3 גדולים, ק"ב, חזית + דוד"ש + אזן. 03-5512078 (#15324)
■ בבנדים במרכז, 3 + טלפון + דוד"ש, ק"א, מסודרת. 03-5516560, 03-584305 (#15411) 08-470423
■ בחולון, 3 חדרים, בבני־ציון, קומה עליונה. 03-364025 (#15452)
■ בבנדים במרכז 3 + פ"א, ת"א + 3 מרפסות, ק"ב (מגן). 03-864350 (#15479)
■ בבנדים 3½ פינת עבודה, ק"ד בלי, 03-5513504 ,33,000 (#15650)
■ בבנדים, בויצמן, 3, ק"ב, חזית + מרפסת גדולה. 03-594497 (#15673)
■ בחולון, 3, מסודרת ויפה, גמיש מ- 14:00. 5560304 (#15765)
■ 3 + פ"א + דוד"ש + אזן, מרכזי ושקט. 847494, 843754 (#15850)
■ טלפון מיוחד למסירת מודעות לעיתון. 885-885־03 רב קווי (פרסום "און"). (#16284)
■ בחולון, 3 + 1 באזורדהול + מטבח אמריקאי, ק"ב. 03-842768 (#16324)
■ ברמת־הנשיא, 3 + ½, ק"ב, 03-5515093, פינוי גמיש. (#16358) 03-5518587 (בשבת)
■ בבנדים, 3 + ½, ק"ב, חזית, מסודרת + חניה. 03-598217 (#16411)
■ 3 בבבל בנדים + דוד"ש + תוספות, במצב טוב. 590760 (#16583)
■ במרכז חולון ב־3, ק"ד + פ"א + חניה, דוד"ש. 03-842210 (#16611)
■ 3 חדרים ק"ב בקרית שרת מסודרת פרט לשנה. 806473 (#17358)
■ בבנדים, 3½, חזית + מטבח אמריקאי, ק"ד + מעלית. 03-581950 (#17386)
■ בחולון, 3, גדולים, מסודרת + דוד"ש, ריהוט חלקי. 884879 (#17404)
■ חייבת להימכר, 3 בבנדים + פ"א + דוד"ש + טלפון, חזית פינתית, ק"ד. 03-9611722 (#17529)
■ ברמת־הנשיא, 3½, מסופחת + פ"א, מסודרת. 03-899362, בערב. 03-5516272 (#17699)
■ בהזדמנות בחולון 3½ חדשה + טלפון + דוד"ש + תוספות. (#17738) 03-849556
■ בבנדים, בבלמר, 3, ק"ה + מעלית, 3 מרפסות. 876505 (#17792)
■ בחולון במרכז, 3, גדולים + מרפסת, 48,500. 03-849449 (#17926) 03-855374
■ בחולון, 3 + פ"א ק"ד, בלי, מזגן. 887280 ,40,000 (#18150)
■ בבנדים, 3 חדרים, ק"ד, בלי, מסודרת ושמורה. 03-589717 (#18235)
■ בבנדים, 3 יפהפיה, ק"ב (בלי), עד 12:00 03-631523, בערב (#18253) 03-866508
■ בבנדים הגת יוסף 3 חדרים, ארונות 40,000 דולר. 03-861897 (#18293)
■ בחולון 3 + פ"א + חניה, כדאי לראות!! 03-899919 ,55,000 (#18404)
■ בלבון, 3½ מושקעת, דורש – סוכר מגרן, ק"ב. 888525 (#18660)
■ חולון, ההסתדרות 183, 3 + מרפסות, 3 כיוונים. 03-5592610 (#19540)
■ בחולון, 3, ק"ב, חזיתות, יפה, מסודרת ומושקעת. 03-806882 (#19720)
■ באמליבין, 3½, מסודרת, ק"ה + מעלית, יפהפיה. 03-845862 "עמרי". (#19758)
■ חולון 3, מבונה וריך, חזית + תוספות, 03-5565229 יפהפיה. (#19941)
■ בבנדים, למהדרי החולמה, דירת 3 חדרים + טלפון + דוד"ש, פינוי מיידי. 03-343242 (#20064)
■ 3, ק"ב, חזית, מטבח אמריקאי, דוד"ש + תוספות. 03-5514376 (#20069)
■ בבנדים, 3 חדרים + פ"א + תוספות. 03-860368 בערב. (#20137)
■ בחולון, בקרית־שרת, 3, ק"ה, חזית, מסודרת 03-5567208 בערב: 03-832782 (#8617)
■ בבנדים הולצים 14!!! ק"ב(בלי) 3½ + פ"א, 38,000 דולר!! (#10416)
■ בבנדים, 3 חזית, ק"ה, בלי מעלית, חדר שינה. 584112 (#17412)
■ בבת ים בפי עגנון 3½, ק"ב + פ"א, 65,000 דולר. 03-5527026 (#18270)
■ 2.5 חדרים 78 מ"ר + ארונות, ברמת־הנשיא, חייבת להימכר. (#13287) 03-5519422

2–2½ חדרים

■ בז'בוטינסקי בחולון 2½, ק"ד + דוד"ש + מזגן + טלפון. (#15322) 03-884897
■ בבנדים, 2½, יפהפיה + פ"א, ק"ב + דוד"ש, מסודרת. (#16087) 03-588476
■ בבנדים, 2½, ק"ב, יפהפיה + מרפסת + חניה + דוד"ש. 03-874610 (#126)
■ למכירה, 2 + ½ + טלפון + מזגן, במרכז שקט, ק"ב. 03-584878 (#156)
■ בחולון, דירת 2 חדרים, ברחוב העבודה. טלפון: 03-5562588 (#370)
■ בבנדים!! 2 גדולה, ק"ב, 27,000 (#465) 03-735252, 03-289373
■ בבת ים דירת 2 מסודרת 25,000, חזית, ק"ב. 870104 (#593)
■ בבנדים, 2 + פ"א, ק"א + חניה. 03-586345 לא בשבת. (#900)
■ בבנדים, 2½, מסודרת, ביזוסטל, ק"ב + 6 + מעלית. אחה"צ (#1054) 03-591068
■ בחולון, 2 חדרים, מסודרת, ק"ה, בלי מעלית. 03-857749 (#1533)
■ 2 + ½, גדולה, מסודרת, בדניאל בבנדים, ק"ד. 03-878526 (#3096)
■ במרכז חולון, 2 חדרים, ק"ב עורפית + דוד"ש. 854710 (#3386)
■ בבנדים, 2½, במרכז השקט, ק"ד + מטבח אמריקאי. (#3393) 03-865914
■ 2 + ½, ק"ב, חזית, מסודרת, טלפון, דוד"ש. 03-873499 (#4956)
■ בחולון 2 חדרים, ק"ב + דוד"ש + טלפון. 052-552239 (#5315)
■ במבול בדים, 2½, ק"ב, מיוחדת + טלפון + דוד"ש. 03-869477 (#5433)
■ בתל גיבורים + 2½ + טלפון + דוד"ש, מסודרת + גינה, 30,000 (#5987) 052-29603
■ בבר־אילן 2½ גדולים מטבח אמריקאי, פינוי גמיש. 03-583324 (#6789)
■ 2½ רחבה בלב חולון, מסודרת, אפשרות להרחבה. 03-840905 (#8526)
■ בבנדים (עמידר) 2 + אפשרות בניה, 35,000 דולר. 03-582814 (#9275)
■ 2 חדרים גדולים באנוש קורצ'ק, בבנדים. טלפון: (#10136) 03-594568
■ 2½ חדרים, במרכז בדים, דוד"ש, פ"א מכמים. 03-867401 (#10155)
■ לבז עוזיה באילזוזב 2½, ק"ב, מסודרת + תוספות. 03-599568 (#10158)
■ באמר, 2 חדרים + פ"א, מסודרת + טלפון + דוד"ש. 03-5561143 (#10547)
■ בבנדים, רחוב דניאל 2½ + הול, מסודרת תוספות. 03-863042 (#10896)
■ 2½ + ½ בבן ציון ישראל, ק"א ע"ע, פינוי גמיש. 03-866444 (#10945)
■ 2½, מפוארת, חזית לבר־אילן, ק"ב + טלפון, בנדים. 03-596831 (#11039)
■ בבנדים, 2½ גדולות ויפות, ק"ב, עורף, 40,000 03-584130 (#11553)
■ לציוניים יפהפיה, 2½, מרפסות גדולה, ק"ב. 03-5515152 (#11699) 03-583208
■ בחולון, 2 + הול, ק"ב, מסודרת, תקון 104. 03-5591808 (#12046)
■ 2½ גדולים בבנדים כדאי לראות עורפית ק"ב. 580018 (#12373)
■ בבבל בדים, 2 + חצי, יפה ומסודרת + גינה. 598152 (#12506)
■ בחולון, 2½, מסודרת פינתית + דוד"ש. 03-843618 (#12908)
■ בהזדמנות, דחוף לבל נסיעה, מסודרת, יפהפיה, אפשרי + ריהוט. 584141 (#13276)
■ בחולון 2½ + פינת אכל, מסודרת, עורפית ק"ב. 03-887834 (#14111)
■ בבנדים, 2 + חצי, ק"ק + אפשרות לבניה, יפה ומסודרת. (#14975) 03-5514551
■ 2 גדולים + ½ מרפסת + פ"א תקין 50, ק"ב, 48,000 דולר. (#15291) 03-842222
■ ברמת־יוסף, 2½, מסודרת, דוד"ש + ארונות, קומה ד'. (#15330) 03-582151
■ בבנדים, 2 גדולים, חזית, מסודרת. 353898 (#15754) 654686 בערב
■ בחולון, דירת 2 חדרים, שמורה, שיפוץ, 5592708 ,30,000 (#15760)
■ בבנדים, 2½, חדים מסודרת, פינוי גמיש. 5519983 (#15772)
■ בבנדים ברחוב הנביאים, 2½ בהזדמנות, מסודרת, ק"ד. (#15795) 03-5519085
■ בחולון, במרכז, 2½, ק"ב + דוד"ש, לא בשבת. 03-888950 (#15825)
■ מיוחדת בבנדים, 2 חדים, ק"ב, חזית. 03-860960 (#16002)
■ טלפון מיוחד למסירת מודעות לעיתון. 885-885־03 רב קווי (פרסום "און"). (#16276)
■ בבנדים, 2½, כ"ב, ק"ב + מעלית + חניה + דוד"ש. 03-595958 (#16443)
■ 2 + פ"א + ויטרינות + דוד"ש + ארון גדול, ק"ד. 03-590687 (#17220)
■ בחולון 2½ במרכז, תחנה הגדולה, ק"ק + טלפון, מיידי. 03-841795 (#17602)
■ בבנדים מול הים 2 חדרים בבנין המנוהל בשיטה אמריקאית. 24,000 דולר במזומן + 12,000 דולר במשכנתא. בבנין עמידה אישי אחזקה, עזרת צמודה מבטמה אוטומטית, מעקה, מיזמרקס. 03-5523676 אחרי 19:00 (#18512)
■ בבנדים, 2 חדרים, ק"ד, בלי מעלית מסודרת. 03-877957, בערב (#18963)
■ בבת ים דירת 2, יפה בגודל, חזית לטיילת. 03-876905 (#19914)
■ דירת 2 מסודרת, רחוב ירושלים, בנדים. 03-867298 ב־18:00 (#20086)
■ בחולון, 2 חדרים + הול, ק"ק, מסודר, גבה, מזגן, אפשרות תוספת. 03-899455 (#20210)
■ בבנדים, 2, בהזדמנות + פ"א, אפשרות לגבולה. 03-868551 (#11835) 03-878112
■ בבנדים 2½ גדולה ומסודרת + ארון, ק"ב, חזית. 03-5528478 (#15437)
■ בחולון בגולוסיגלים, 2½ מרחבים, ק"א, מטבח אמריקאי, דוד"ש + חניה, חזית, 60,000 דולר. (#16672) 03-888555
■ ברמת־גן 2½, ק"ב במרכז, פינוי גמיש. 03-588599 - 37000 (#14179)
■ בבנדים, 2½, מסודרת + מטבח אמריקאי, ק"ב בערב. 03-862602 (#2261)
■ 2, מסודרת + ק"ד, בלי, 35,000 דולר. 599924, בערב. (#17970)

1–1½ חדרים

■ בבנדים 1½ + הול + חניה, בהר ירושלים. 03-863038 (#12747) 03-657502

דירות בשכר חודשי

■ 3 בנדים חולון מרוהטת חלקית + דוד"ש + טלפון. 03-894212 (#7735)
■ בבנדים 3 חדרים, ק"ד, שנה מראש. 03-5321529 (#862)
■ בחולון, בשכלת, חדר מרוהט + טלפון. 03-882241 (#7962)
■ במרכז בדים, 2, ק"ד + דוד"ש + טלפון, ריקה. 03-894231 (#8197)
■ במרכז חולון, 3, רהוט חלקי + טלפון + מזגן. 880736 (#10318)
■ בחולון להשכרה 4, למוזה ארוך. 03-7518133, 03-895964 (#11466)
■ במרכז חולון, 3 חדרים, חזיתית + דוד"ש. 03-844390 (#14480)
■ בחולון, באזור־שושנים, 4 מרוהטת + טלפון. 5593439, לא בשבת. (#16257)
■ טלפון מיוחד למסירת מודעות לעיתון. 885-885־03 רב קווי (פרסום "און"). (#16282)
■ בבנדים, 3־3 + חזיתים, "תוך דוזאל". 03-876846 (#16634)
■ דירת 2½ באילזוזב 6 בת ים. 03-723586 החל מ־16:00 (#18298)
■ בבנדים, 3, ק"ד בלי, טלפון, מיידי, חזית. 03-865394 (#20061)
■ שותפה רצינית/רווקה, לאיפשה בשכירות המשקיפה לים בבנדים. 03-357111/497 (#20111)
■ שותף/ה בחולון, 3 + טלפון + דוד"ש, ק"ד, מיידי. 03-809925 (#18668)

דירות מרוהטות

■ בבנדים, דירת 3 חדרים, מיידית, 150 דולר. 03-582814 (#9261)
■ בחולון, 3 + טלפון, ללא הגבלת, לא בשבת. 03-854540, 03-849194 (#11942)
■ בחולון, 2 + ½, מרוהטת קומפלט + טלפון. 03-866264 בערב. (#12508)
■ בחולון, דרומשטוי, 3 + פ"א, גינה, טלפון, מיידי. 03-5563137 (#16028) 03-5564231 לא בשבת
■ בחולון, 3 חדרים ק"ב, ברחוב אילת, מיידי. 03-441718 (#16085)
■ בבנדים להשכרה מיידית מרוהטת, קומפלט גם לתיירים. (#19694) 03-871605
■ בבנדים, מרוהטת, מסודרת + טלפון + דוד"ש, מיידי, אחה"צ. (#20133) 268329

ביקוש דירות

■ דרוש, מרוהטת/ריקה, בשכירות, בחולון, בדים, ראשון לציון. (#9887) 03-860499, 03-878462
■ דרושה דירה בשכ"ד לתקופה ארוכה בחולון ריקה, 4 חדרים עם טלפון. לפנות לטלפון: 882984 בשעות הערבים. (#14595)
■ מעוניים לשכור, 2–3 חדרים + טלפון. 03-399397 (#6733)

איזור הדרום

■ באשדוד, רובע ה', 3 חדרים, ק"ב. 03-412638 (#11747)

דירות למכירה

■ בהזדמנות, מושקעת, ליד המכון, 151 מ"ר!!! 125,000 דולר. (#18950) 08-460751, לא בשבת.
■ 3 בהזדמנות + פ"א, רב בגוזור הקמה. 08-454155 אחה"צ. (#11851)

4 חדרים ויותר

■ בהזדמנות באזור עוזגתי, דירת קוטג' מפוארת 5 חדרים ק"ב + ד' + מרפסות מרווחות, כניסה תוך חודשיים. 08-411415 (#9591) 08-465764
■ בראשל"צ 4 במערב, ק"ד + מעלית, מרווחת, מטבח חדש, הרבה השקעות. 03-952997 (#10309)
■ מפואזת חדר בדניה – חוזכות, + גינה, נוף מרוביע. 08-459826 (#13648)
■ בקרית־ראשון, 4½, שירותים כפולים, מושקעת מאוד, 80,000 (#13650) 03-9612514
■ דירה להבניה בלוד, 4 חדרים, מסודרת + מעלית. 08-224779 (#13717)
■ בהזדמנות!! בראשון־לציון, באברמוביץ', 4½, מפוארת, 150 מ"ר. 03-992475 (#13756)
■ בראשון־לציון, במערב, 4, מזרחת, נוף ימה. 03-417678 (#15646) 03-708091
■ ברחובות, בהזדמנות, 4 חדרים, ק"ב בלי + חניה. 08-471829 (#15937)
■ במרכז קריית־מה, 4 משופצת מיידית. 08-456288, בערב, לא בשבת. (#16226)
■ בראשון לציון 4 מפוארת, ק"ב + מעלית + חניה. 03-995492 (#650) 03-295335
■ בראשון לציון 4 חדרים שירותים כפולים, מסודרת, ק"א, ע"ע, 70,000 דולר. 03-522816 (#720)
■ בראשל"צ – במערב, 4 + פ"א, ק"ב, בלי, מושקעת. 03-994952 (#990)
■ בראשון־לציון, אזור מצויין, 4 + פ"א, חזית, חניה. 03-967303 (#3672)
■ ברחובות, בקרית־ההגנה, דירת 4 + מרפסת גדולה + טלפון. (#4687) 08-413835
■ בהזדמנות בגדלה ברמת־יהודה!! 4 + פ"א ק"א. 08-242502 (#4872)
■ ארבעה חדרים, חדישות, חזית, חדשה, יפהפיה + פינת אוכל, מרכז אבלו אספניול ראשל"צ. (#5242) 03-581529, 03-586596
■ בראשון־לציון באברמוביץ', 4 מסודרת, ק"ב. 03-946682 (#5692) 03-9644493
■ בראשון־לציון, 4 גדולה, ק"א + מעלית + חניה, שיפורים. (#5887) 03-952821
■ ברחובות, 5 חדרים, מפוארת, ק"ב, ליד המכון. 08-476123 (#8508)
■ בגנ"ד 4 + 30 מ"ר קרקע + דוד"ש + טלפון ולהשכרה. (#8895) 03-927563
■ בראשל"צ, 4, חזיתית, מושקעת!! במליסה, משכר הירדן 7/26, בעבודה: 08-461811 ירון. (#9433)
■ בראשל"צ, מערב, 3 בארבעה, מושקעת, נקיה, ק"א. 03-948882 (#9518)
■ 4 בנס־ציונה, מושקעת, שירותים כפולים + מזגן + טלפון. (#10181) 08-469050
■ בראשון־לציון, נווה אשתר, 4 + חניה, ק"א, מיידי. 057-70274 (#10473)
■ ביבנה, בדוה, 4 + פ"א, כיוונים, ק"ד, בלי. 08-438853 (#10517)
■ למכירה דירה 4 חדרים יפה ומסודרת, ק"ב. 08-235875 (#10553)
■ למכירה דירה 4 חדרים באבאלו אספניול. 03-9649149 (#10830) 03-9612811
■ בראשל"צ, 4 בדוד גבעתי + טלפון, שרותים כפולים. 08-471344 (#11113)
■ ברחובות, ליד המכון 4 + מעלית, פינוי ספטמבר 87. (#11233) 08-474761 ב־19:00
■ ברחובות עדרות חן, 4 + מעלית, פינוי בקיץ. 08-464296 מ־12:00 (#11541)
■ ברחובות, 4, ק"ה, בלי, במרכז 130 מ"ר, שרותים כפולים. (#12144) 08-454677
■ בנס־ציונה, בגני תמר, 4½, בבנין יוקרתי, חזיתות לוילות. (#12368) 03-958339 ,90,000
■ בקריית ראשון, 4 חדרים ק"ד + טלפון + חנייה + מעלית (#12421) 03-340881
■ ברחובות, באחוזה 4 מיוחדת, ק"ב (בלי). 08-472610 (#12709)
■ בראשל"צ 5 חדרים יפהפיה ק"ב במערב + תוספות. 03-996739 (#12874)

בראשון־לציון, דירת קוטג' בסת מטופחת, 6 עקיפות מושקעת + מרפסות, 125,000 דולר. (#13132) 03-9640718

■ בראשון־לציון במערב, 4 + מעלית, חזיתיות, מסודרת. (#13858) 03-997627, 03-955922
■ בראשון לציון, 4 חדרים + גג גדול, אפשרות לבניה על הגג, 98,000 דולר. 03-953519 (#14177)
■ בראשל"צ, 4, מהודרת באיזור טוב, מחיר מציאה, ק"ד, בלי. (#14265) 03-997968
■ בראשון־לציון 4 חדרים, ק"ה + מעלית, 44,000, ליד הים, 5 חדרים, ק"ח, 58,000 6 חדרים, ק"ה, (#14313) 03-945145 ,45,000
■ בראשל"צ 4 מקסימה, בבניין 8 דיירים בוערב, ק"א עם מעלית. (#14370) 03-997968
■ 4, בראשון־לציון, באברמוביץ', ק"ב + מעלית + דוד"ש, סאונה. (#14515) 03-993243
■ בראשון־לציון, 5, ק"ב, חדשה, גדולה + מעלית + דוד"ש. (#14750) 03-986077
■ בראשון־לציון, 4, יפהפיה, ק"ד + חניה. 03-998497 (#14757)
■ למכירה 5 גדולים, מושקעת, בראשון־לציון אברבנל 8. (#14845) 03-999769
■ בראשון־לציון, 5 גדולה + מרפסת וטלפון, הרצל 22, אלישיב 10:00–13:00 19:00–22:00 (#14856)
■ בראשון־לציון, דירת 4 במערב, 65,000 דולר. "דיור הנכסים" (#15219) 942906
■ 4 + מזגן, ברחובות, במרכז, ק"א. 03-761685 בערב (#15541) 08-456078
■ בראשון־לציון, אברמוביץ', 4, מרווחת, ק"א, סאונה, שקט. (#15666) 03-996348
■ בגדרה, מפוארות 160 מ"ר, כ"ג, רחוב בילו. 055-96082 (#15805)
■ 4 ביבנה בהרמזן, ק"ב + מטבח + טלפון, מסודרת. 08-438119 (#15969)
■ לוד, ברמזיון, 4 חדרים, חזית. 03-441122, 08-230275 ,39,000 (#16245)
■ בראשון־לציון, מערב, 4 + ½, גדולה + טלפון + מטבח. (#16397) 03-946174
■ בראשל"צ, 4, ים, במערב, ק"ב + מעלית. 03-958489 (#16866)
■ בראשון־לציון, ברזה, מפוארות, 4½, מושקע, 85,000, מאוד. (#16939) 03-956274
■ ברחובות, 4 ק"ה, בלי, באיימבר, טלפון. 08-474631 (#17185)
■ ברמת אשקלון, 116 מ"ר, 4 חדרים, שיפורים ותוספת, נוף מקסים. 051-37328 (#17273)
■ בנס־ציונה 5 חדרים חדשה מפוארות, מיקום מעולה, מסירה מיידית, 130,000 שקל. (#17547) 03-351714
■ בראשל"צ, 4, ק"ד (בלי), חניה, טלפון, דוד"ש. 03-994020 (#17783)
■ בגוף ראשל"צ, 4 חדשה, שירותים כפולים, 50,000. (#17904) 03-9613824
■ בגריהגה, מיזציות, מסודרת + מטבח + חניה, שרותים כפולים. (#18128) 08-460520

בראשון־לציון, 4 מפוארת, חזית, ק"ב, תוספות רבות, בעבודה (#18426) 460825

■ בראשון־לציון, באברמוביץ', מהודרת ומסודרת מאוד + חניה, תוספות. (#19512) 994182
■ במרכז ראשל"צ 5 + גג מושקעת ברחוב שקט. 996411 (#19973)
■ ברחובות, 4, מושקעת + שירותים כפולים, נוף פתוח. (#20091) 08-451505
■ בראשל"צ 4, מפוארת, ק"ב, 2 חניות. 03-760723, 03-950194 (#18534)

3–3½ חדרים

■ 3½ ברחובות בשדרוזנק, מחודשת, חזית, ק"ד (קרנ). 08-465689 (#14875)
■ 3 + פ"א + דוד"ש, במצע קריש ראשל"צ, ק"ד, בלי. 03-955629 (#15000) 03-789864
■ בראשון־לציון, במערב, 3, פ"א, מושקעת + תוספות, ק"ד. (#15309) 03-948926
■ ברחובות, 3 + ½ + פ"א + חניה, סשרנזדריבסקי 49/10 בערב. (#49)
■ בתקון, 3 חדרים, חדשה, יפה ומסודרת, ק"ב. 03-9233912 (#609)
■ בראשון־לציון, 3 לזוגות צעירים, מ־38,000 "דיור הנכסים" (#840) 03-942906
■ בראשון־לציון, בהזדמנות, 3 גדולים, ק"ב, ברחוב ירושלים. (#867) 03-991287
■ בגד 3, חדרים, ק"א + טלפון. (#3239) 03-90038
■ ברחובות במרכז למכירה/להשכרה, 3 ריקה ק"ד. 03-763606 (#3880)
■ בראשל"צ 3, מהודרת, באיזור טוב, מחיר מציאה, ק"ד, בלי. (#5586) 03-997968
■ בראשון לציון (באברמוביץ'), 3½, ק"ד 8 + חניה + תוספות. (#5811) 03-994887 ,58,000
■ בגני־יהודה, בראשון־לציון, 3 + פ"א, ק"ד בלי. 9611762 (#6104) 05021409
■ בראשל"צ, 3, ק"ה, בלי + דוד"ש, במרכז, 37,500 (#6122) 03-958513
■ בראשל"צ, 3, בקול נוה, ק"ב, מסודרת, מטבח, סאונה. (#7240) 03-954976
■ ברחובות 3 גדולים + פ"א + טלפון + תוספות, ק"ב. 08-458262 (#7720)
■ בראשון־לציון, 3, ק"ב, חזית, בבנולסון. 03-945145 (#8616)
■ בראשל"צ 3 שמורה, סאונה, חניה, דוד"ש, באברמוביץ. (#9109)
■ ברחובות, 3 חדרים + טלפון, ק"א, 81 מ"ר. 03-615539 (#10443)
■ בנס־ציונה, ברמת ברנבי, 3½, 82 מ"ר + דוד"ש + טלפון. (#10658) 08-473720
■ בראשון־לציון, 3½, ק"א + פ"א + טלפון + חניה, 3 כיוונים, מרווחת, מיידית. (#10779) 14:00 – 03-953370
■ ברחובות, 3 + טלפון, במקום מצוין, ק"ב + מעלית. 08-465106 (#10858)
■ 3½ יחושלים בראשל"צ. 24,000 דולר, מזגן, הירוה 60 תשלומים, 730 דולר. 03-425476 (#10862)
■ בראשל"צ 3 + פ"א בשכונת אברמוביץ מסודרת + טלפון. (#10904) 03-991812
■ בראשל"צ + 3½ + טלפון, חדשה בחז ירושלים. 442678, 455317 (#11121)
■ בראשון־לציון, במערב 3½, ק"ה, בלי, סאונה, מרווחת. 03-990105 (#11490)
■ בהול ז'בוטינסקי 88 בראשון לציון, 3½, ק"ב, מיום א' – ה' שישבת – 03-717991 (#11498) 03-398908
■ בלוד 3 ק"ב + טלפון + דוד"ש + מרפסות. 08-246345 (#11527)
■ בראשון־לציון, 3 חדרים ב־פ"ע, מסודרת, קומה ב'. 992696 (#11873)
■ 3 בראשון־לציון בגני־יהודית, ק"ב + טלפון, מרווחת. 9613349 (#12181)
■ בראשון־לציון, קפלינסקי, 3½, משופצת, לחזית + ארונות. (#12226) 03-991673
■ בנס־ציונה, 3 + טלפון + אפשרות לבניה. 03-9612808 (#12424)
■ דירה למכר ומסודים באילת + נוף מקסים. טלפון: 059-71501 (#13070)
■ 3 בגן מתום + חניה + מאגו + מעלית ותוספות. 03-957532 (#13162)
■ בראשון־לציון בג"צ מזרח, 3, ק"ד (בלי), מושקעת. 03-9649703 (#13269)
■ בראשון־לציון מערב, 3 מרבע, מושקעת, נקייה, ק"א. (#13871) 03-948882
■ 3½ מפוארת, מטבח אמריקאי, ק"ד, מעלית + חניה. 03-990420 (#14109)
■ ברחובות, 3 + אפשרות המשמ הדר 40,000. 03-735250 (#14310) 08-492906
■ בראשל"צ במערב, 3 + ½, ק"ה, (בלי), מרווחת. 03-958698 (#14473)
■ בראשל"צ, בג"צ בנות 3 ק"ב, מושקעת + דוד"ש. 03-964907 (#14580)
■ בראשון־לציון, 3, באברמוביץ', מושקעת + דוד"ש, ק"ד (בלי). (#14675) 03-942712
■ ברחובות, 3, (קריה־משה), ק"ב, אזור מצויין + השקעות. (#14900) 08-466451
■ באברמוביץ, 3, גדולה, יפה ומרווחת + טלפון + דוד"ש, מעלית (#14945) 03-948046, בערב.
■ בראשון־לציון, 3, ק"ב, ע"ע, דוד"ש, חניה, שמורה. 03-991172 (#15685)
■ באברמוביץ, 3 + ½, יפה ומגולה, ק"ד, בלי. 952355 (#16057)
■ בראשון־לציון, 3½ ק"ה, מפוארת. כל התוספות והאפשריות. (#16179) 03-955467
■ חייבת להימכר, בלוד, 3½, בשכונת יגיאה, מסודרת, 43,000 דולר. 08-230558 (#16246)
■ ברחובות, 3½ מרווחת, ק"א, ע"ע, פינוי גמיש. 08-475434 (#16249)
■ בראשון־לציון, 3 + פינת אוכל, ק"ב + חניה + מזגן. 959844 (#16250)
■ ברחובות, 3 + פ"א, ק"ב מטבח, חניה, טלפון, מיידית!! 55,000 (#16474) 08-456071

בנס־ראשון, 3½, מסודרת! לא בשבת. 03-323501, 03-948569 (#16913)

■ בראשון־לציון, 3½, ק"א, סבבה ממחזרת. 99231 לא בשבת. (#17054)
■ בגדר, 3½, ק"א, מסודרת, 50,000 ש"ח. טלפון: 057-956087 (#17058)
■ בראשל"צ במרכז, בקריית־ספר, 3, פ"א ק"ב, מרווחת. 738434 (#17656)
■ ברחובות, 3, גדולים + פ"א + מרפסת + חניה, ק"ב, 48,000 (#18031) 08-491765
■ בתכלה 3 חדרים, קומה המשיחת מקסימה. 052-550891 בערב. (#18052)
■ בנס־ציונה, חדשה, 3 מוה ברשית ק"ד + מעלית. 03-947475 (#18106)
■ ברחובות ליד הפקולטה, 3 יפה ומסודרת. 08-464690 (#18288)
■ בראשון־לציון, 3 במערב, ק"ב + מעלית, 946312, 55,000 דולר, לא בשבת. (#18773)
■ בראשון־לציון, 3½ בז'בוטינסקי, חזית, חניה, ק"ב (בלי). (#18778) 03-954723
■ בנס־ציונה, 3 + תוספת, ק"ב + טלפון + דוד"ש. (#18780) 08-475986
■ בראשון־לציון, 3, ק"א, שירותים כפולים. (#18865) 03-955980
■ בראשון־לציון מערב, 3½ כ־4, גדולה + תוספת + חניה. (#18913) 03-992430
■ בראשל"צ במערב, 3½ גדולים, ק"א + חניה. 03-997018 (#18915) 03-942844, 03-946787
■ בראשל"צ 3, מסודרת + פ"א, ק"ה, בלי. 03-957881 (#18971)
■ במרכז הרחובות!! 3 עקיפים + פ"א + טלפון, ק"ד, בלי. (#19516) 08-461382
■ דירת 3 חדרים, גדולה, מיקום מצוין, בראשל"צ, 55,000 דולר. (#19905) 03-945363
■ 3 חדרים, בראשון־לציון, במערב, ק"ד + מעלית, מושקעת. (#19908) 03-947287
■ ברחובות, בשדרוזנק, 3½, שירותים כפולים + תוספות. (#20129) 08-461830
■ בראשון־לציון, במערב, 3 יפה ומרווחת, ק"ד (בלי). 03-9640634 (#20285)
■ בראשון־לציון, 3 + מרפסות, מסודרת + ארונות, 50,000 דולר, מיידית. 04-245415 (#1861)
■ ברחובות, 3, ק"ב + פ"א, בגמוזה חולה. 08-453862, 25/6 (#5826)
■ ברחובות, 3, מושקעת, בסלמה, ק"ה. 08-473904 ,49,000 (#17394)
■ בראשל"צ, סוקולסקי, 3 חדרים, ק"ה, מסודרת, פרטים: 02-699783 (#12217)

2–2½ חדרים

■ 2½ חדרים, חזית טובה ראשל"צ + טלפון, 37,000. 03-955922 (#341) 03-997627
■ ברחובות, באושיות, 2½, מסודרת + טלפון + אפשרות בניה. (#1188) 08-476840
■ דירת מעשר בגדר, בהזדמנות, נוף מקסים. 03-625673 (#8635) 03-350504
■ בראשון־לציון במרכז, 2½, ק"ב, בלי, גדולה + טלפון. 03-995487 (#13149)
■ 2½, ק"ק + טלפון, בהגול, מגולה, מיידית 03-245065 (#17234) 03-845665
■ בראשל"צ, במרכז השקט, 2 + ½, אפשרות הגדלה, בלי. (#18027) 03-991287
■ בראשל"צ, אברמוביץ', 2½, ק"ה, בלי, דוד"ש, אחה"צ. 03-952420 (#18086)
■ למכירה דירת 2 באילת למוסדי־מגורים מרוהטת. 059-73602 (#1782)

1–1½ חדרים

■ בראשון־לציון, חדר לכל מטרה, "אמרי" 03-234929 (#13104)
■ בראשל"צ, דירת חדר אחד, בקומת קרקע, ברחוב עולי הגרדום, קרוב לרחוב ז'בוטינסקי, 23,000 דולאר, ירושה חייבת להמכר. 03-227665, 03-656354 לא בשבת. (#569)

דירות בשכר חודשי

■ בראשל"צ 4 חדרים משופצת ויפה + טלפון בהזדמנות! (#5150) 03-840876
■ מבגור, מעוניין לשכור חדר אבל אשה בודדה. 03-416265 (#6263)
■ בראשל"צ, 3 במרכז, ק"ד + דוד"ש וז'בוטינסקי 56/13. 03-482564 (#11597)
■ 3 חדרים בזלמנסון, בראשל"צ, ע"ע, מיידי. 03-224701 (#12066)
■ ברחובות, 3, שטרנמרבסקי + טלפון, 140, מיידי. 03-230641 (#12306) 03-234298
■ בראשון־לציון, 3½, ק"ב + דוד"ש + טלפון + חזית. (#15470) 08-411516

דירות מרוהטות

■ בראשון־לציון 3½, מרוהטת + טלפון, 230 ש"ח מראש. (#13454) 02-418822

דירות ברמ"פ

■ בויל הוול, למטרים ולשפל + ציוד, מקום מרכזי. 08-232099 (#11992)

קבלת מודעות!
מ־8.00 עד 20.00
לוח מעריב
עד 60 יום אשראי
03-727630
03-739297
03-738707
לבעלי כרטיסי אשראי

לך על בטוח לוח מעריב

עסקים

■ איש עסקים, מעוניין בהלוואה 70,000 לשלוש שנים תמורת שותפות שקטה בעסקו ת.ד. 5037 תל־אביב.
(#7618)

■ בשכ"ת, בית מלאה להרצות מכאית ומכונת מסר להזמנת לה־בות (3) (אפשרות לקניית המכו־נות) בערב: 03־383022 לא בשבת.
(#7821)

■ בשכ"ת, בהזדמנות, חנות, מת־אים לפאב/מסעדה. "פירד" 03־296964
(#8058)

■ לזיפתי מזון, סנדה, מזון, חביב מזרחי, מושב גבעת־כרמל. 04־842165
(#9533)

■ בהזדמנות, זכות חלוקה לשפ־ אית קלים + משאית. 03־323512
(#9660)

■ לרציניים בלבד!! 50% במיני־מרקט עובד בראשל"צ. בעבודה: 03־958288, בבית: 03־950192
(#9894)

■ להקמת בית־מאפה במתח־ הקה, דרושים שותפים נוספים + השקעה + ידע. 03־905490
(#11836)

■ מפעל לציפוי, 400 מ"ר קרקע + 40 כא, למכירה, או להסבה לענף אחר. 052־78025
(#11678)

■ משרד/מחסן, באבן גבירול + ני־סיון במסחר 30 שנה, מעוניין בהצ־עות. 03־5322633
(#12020)

■ למכירה מפעל עובד לייצור גלי־לים ושקיות מפלאסטיק (ניילון). 03־733435 בערב.
(#13397)

■ למכירה, מועדון דיסקו במרכז חולון, המבנה בסוף חודשי. להר־ קשר לקבל, טלפון: 03־216602, 03־267778
(#13767)

■ לחברת פרסום והקשורות דרוש שותף פעיל, הניסון בפרסום או שיו־ וק, השקעה 10,000 ש"ח. ת.ד. 43059 תל־אביב 61430
(#14455)

■ בבאר־שבע, להשכרה־ שטח מסחרי (שלד) בבית חדש כ־750 מ"ר, לתקופה ארוכה. 03־614791
(#14969)

■ למכירה מפעל לפיתוח פלס־טיק, מתאים למושב, קיבוץ. 03־885215
(#15016)

■ מהנדס מכונות, משרד ותלפון, מעוניין בהצעות לעסקים. 03־265191
(#15307)

■ למכירה מניה על צוותה. טלפו־נים: 03־719344, 03־728232
(#15945)

■ לשרים מתחילים: למכירה מפ־על לייצור חלקים בעל מוניטין + ידע בענף הרכב. תעשיה וחקל־אות, בהשקעה קטנה יחסית. מי־שא מבטיח ורב מזל. 03־217795
(#16198)

■ מעוניינים במפעלים תעשייתיים קיימים, בשותפות או מכירה, ו/או בפרוייקטים. ת.ד. 23152 תל־אביב 61230
(#17832)

לתשומת לב המפרסמים בלוח מעריב

כל המעוניינים להמשיך ולפרסם את מודעותיהם לאחר הפרסום הראשון, מתבקשים להתקשר לטלפון 03/251-333 (ב"בקה") ולמסור את מועדי הפרסום הרצויים וכן את מספר הקוד כפי שהודפס בסוף המודעה (#---). הזמנת לפרסום חוזר תוכן ללא תשלום והשקעה עד 4 שבועות מיום הפרסום הראשון.

בקשות לפרסום חוזר או להפסקת פרסום חוזר מתקבלות כל יום עד שעה 18.00 ובערב שבת וחג עד שעה 11.00 בלבד.

הנהלת מעריב

■ מוסך, בשכונת מונטפיורי, כל המחלקות 700 מ"ר, מעוניין בהצעות. 03־5463013
(#304)

■ מכירה/השכרה מסעדה עובדת ביפו. 03־828012, 052־551261
(#359)

■ פסטו עולמי לביה בלטה, מי־לי טמפים ונילים בשכונת קבוצ־ות, הוצאות ושלמות בהוא. מי־בייר זכיה מדהימים!! הרשמה לפעוטן. 03־332204
(#386)

■ "סל־פרויס" קבלת המסירות והד־עות טלפוניות ומכירות, המשרד שלך בתל־אביב!! 03־333838
(#391)

■ למכירה, מפעל לייצור מוצר, החלקה מתוחשת שופרת, לרכב כבד וקל + ידע. 04־381108
(#494)

■ מחפש לקניה בתי קלנוע, בתי מלון ועסקים. 03־348470
(#511)

■ צוות מסעדנים בעלי מוניטין ונסיון של 10 שנים בניהול מסעדה ... 03־836807 – 18:00־17:00, 03־443226
(#602)

■ בת־ים, 100 מטר, בבניה, לכל מטרה. 880043
(#639)

■ למכירות מכונות צילום מסמ־כים, דרוש מקצוע, תל־אביב. ת.ד. 22432
(#707)

■ מוסך בתל־אביב, 600 מ"ר, למכירה/להשכרה. 03־856830, 03־814274
(#765)

לקשרים עיסקיים בתחום הבלי והמכירות בשקם צוותנו מומחים ב־אינטרנשיונל־הראלד־טריביון הנזיבל ב־ 164 מדינות. 03־449823, 03־459137
(#798)

■ במרכז הרצליה, למכירה, אולם (124) + טלפון + מזגן. 052־541488
(#821)

■ מגרש בגודל דונם + תשתית תעשיה באילת. 059־72296 בערב.
(#873)

■ במרכז ראשון לציון מבנה 200 מ"ר + משרד + מחסנים + שירותים. 03־903524
(#926)

■ דפוס מעוניין לרכוש, היידלברג בי.סי.או. במצב טוב. 03־239926
(#934)

■ בכפר סבא 3/4 דונם פרדס בש־טח עירוני, פרטי במצב. אפשר בתשלומים. 03־343227
(#940)

בית־קפה/מסעדה, במרכז רמת־גן, מחיר אטרקטיבי. 03־733712 מוטי.
(#1137)

■ חברה לייבוא ושיווק, בדרום אפריקה, מעוניינת להתקשר עם יצרנים/יצואנים מישראל. 03־294641
(#1242)

■ מיכלית דלק 14,000 ליטר, אפשרות להגדלה + עבודה. 5593437
(#1349)

■ לחברת השקעות דרושים מש־קיעים/שותפים ... 4516 תל־אביב.
(#1395)

■ אחד לחלוקת מזון + משאית, מרוסה ל־2 משמרות. 03־884570
(#1858)

■ מהנדס בנין, תיכנון קונסטרוק־ציות, ניהול וביצוע כמויות וחשבונות. 359554
(#2961)

■ בהרצליה מיני מרקט פעיל לה־שכרה, הציוד למכירה. 052־452844 בבית.
(#3055)

■ בת־ים, חדר 3/4 + קומה ותל־פון, בבלוק מרכזי. 13:00־08:00 03־293711
(#3199)

■ למכירה 60% לחברה רצינית, להעתקת תוכניות ומסמכים, לר־ציניים בלבד. 050־22695
(#3416)

■ למכירה צרכניה עובדת בשוק מבסוות ליד הים. 053־96218, 053־93112
(#3442)

■ למכירה בהזדמנות, אוטו־סרוויס 131, 1978. 03־902812
(#3561)

■ מספרה כשרה למכירה מיידית. 03־237794, 03־652359, 03־247010
(#3858)

■ למכירה כלים וציוד של מפעל מתכת. 03־494275
(#4481)

אני מתקנים הכל. מאנגלית לעברית והפוך. איכות מעולה. 03־220814
(#4691)

■ דרוש בהזדמנות!! משקיע להפ־קה – מוסיקלית מעניינת. 03־728743
(#4912)

■ למכירה מעולת קוטר ריינבלה, 3 גלילים קוטר 60, רוחב 3 מטר, כולל מלוד וקרוס מלרה. 03־335855
(#5180)

יבוא מחמרה מרוקו, פרסומת, קבוצת בתובנים והבטחון. 053־40752
(#5224)

■ למכירה בהזדמנות, מחסן־קפה ליד בית־ספר. 03־904531
(#5276)

■ למכירה בת־ים, חנות קוסמטיקה. 837213
(#5427)

■ המדמאר ארכיטקטורה תכנון, ... 32284 תל־אביב.
(#5581)

■ למכירה מכון להעתקות שמש, הקום להשכרה. 03־912572, 03־901471
(#5599)

לאחזקה צבר / לפרפיקציה – בהזדמנות: משרד לייצור ולשיווק שקיות. 03־5463746
(#5962)

■ לרציניים!!! עסק מצליח בבעלי חיים. 03־427949
(#6497)

■ קבלן/מהנדס בנין, מציע את שרותו לבניה קולקטיבית, וילות ותעשייה. 04־721879
(#7219)

■ לפרויקט בניה גדול, דרוש מש־קיע לפרסום בארץ ובחו"ל. 04־721879
(#7278)

■ למכירה קונדיטוריה מעולה באיזור השרון. 052־452294
(#7384)

■ בהזדמנות, עסק לא פעיל למוצ־ר. 067־94671
(#7401)

■ למכירה עסק מבוסס בהרצליה. 059־78963, 059־75631
(#7478)

■ מנב"ל/מהנדס בענף המתכת ... 6136 הרצליה.
(#7498)

■ בהזדמנות שימוטיות עסק 5 מטר קומר בשלוחים, לבית. 03־787659
(#7605)

■ למכירה מסיבות בריאותיות, משרד תיווך + חבטות קטנות ... 60,000 דולר. טלפון: 03־410215
(#7675)

■ דרוש מוה רכב מקצועי כשמאי. 03־5510204
(#7946)

בבית הובנתו!! בהזדמנות!! (שכונת משפ־טרה). 03־901913, 03־913119
(#8358)

■ שותף טובה, מהודרות, וקטגות. 456701
(#8505)

■ למכירה, חנות אופטיקה, באיזור המרכז. ת.ד. 25091 תל־אביב.
(#8614)

■ ציוד משרד + חנות מרכזית, בתל־אביב, מעוניין במכירה. 03־736413
(#8868)

■ מעוניין להכנס כשותף במפעל קטן עד בינוני ... 36443 תל־אביב.
(#9152)

■ אולם מפעל למכירה בהזדמנות, חולון, ראשי. 03־5563527
(#9259)

■ במרכז תל־אביב, שטחים בגד־לים שונים להשכרה מיידית, מתאים למשרדים, ... 03־611516
(#10912)

תעשיה / מחסנים

■ להשכרה בגבול יפו, 300־400 מ"ר, בשרתים. 03־419624
(#15693)

■ בבני־ברק באזור התעשיה לה־שכרה מחסן בגודל 160 מ"ר. 03־7510387
(#17302)

■ מעוניין לשכור מחסן 150־300 מ"ר + חצר 200־300 מ"ר + טלפון באזור התעשיה חולון. 08־225003, 03־883822, 03־945412
(#17785)

■ למכירה באזור התעשיה החדש באזור יהודה, אולמות לתעשיה קלה בקומה ב'. לפרטים: חברת "אביב" ביאליק 155, ר"ג. 03־7512203
(#17606)

אולמות

■ בשכ"ת, אולמות 45/80 מ"ר + כח, בשכונת שפירא בתלמה, בע־רב: 383022 (לא בשבת).
(#7883)

■ בחנות המרכזית, בשכ"ת, אולם, כ־150 מ"ר + טלפון. "פירד" 03־296964
(#8082)

■ להשכרה עד 300 מ"ר, למשר־דים ותעשיה קלה בול הקריון, טל־פונים, חניות ומעליות. 03־426516, 03־5321209, 03־700346
(#15150)

■ בנווה נווה, 1300 מ"ר, מפואר + טלפונים + כוח. "רשף־נכסים" 03־769862
(#16234)

■ מחפש בר־מתן הסביבה אולם / חנות / מרתף, 60־120 מ"ר + טלפון. 03־745910
(#16293)

■ להשכרה בתל־אביב, אולם לכל מטרה 280 כשר + מעלית + טלפון + כוח + חניה. 03־907726
(#447)

■ דרוש אולם, 400 מ"ר + קווי טל־פון, באזור בני־ברק. 03־708863
(#1110)

למכירה, אולם 300 מ"ר, למשר־דים, ומשרדים באיזור מסחרי מבוקש. 03־372013
(#1127)

■ להשכרה, בהרצליה, אולמות 400 מ"ר + טלפונים + גישה לטר־נה ופריקה. "אלוף". 03־421967, 03־427965
(#1338)

■ בהזדמנות, להשכרה אולם, כ־250 מ"ר, במרכז (ק"א, אפשרות לחלוקה פנימית). 914703
(#2536)

■ בהזדמנות למכירה אולם בהרצ"ל 252 מ"ר ... 03־251135, 03־251024
(#8355)

■ בבני־ברק, 400 מ"ר, ק"ע, חצר, כח טלפון, מתאים לתעשייה, ... 03־701604
(#8817)

■ להשכרה, אולם 140 מ"ר, ק"ב + טלפון, בבני־ברק. 03־229413
(#8908)

■ בשכ"ת, מרתף מואר, 150 מ"ר + כוח + טלפון. 03־825455
(#10111)

■ בתל־אביב, למכירה, אולם 100 מ"ר, לכל מטרה. 822133
(#10412)

■ להשכרה 250 מ"ר אולם תעשי־תי + כח + מעלית ק"א, בבני־ברק. 03־746770, 03־9225667
(#11041)

■ בת־ים, 130 מ"ר, ק"ב, בהרצל, על יד ... טלפון + כח. 03־828312
(#12154)

■ למכירה/קומבינציה, מבנה ק"ק 200 + חצר 250 + זכויות בניה ל־4 קומות. 03־373255
(#12429)

■ בת־ים, בנווה מרכזית, אולם + גלריה + טלפון + כח. 347393
(#12615)

■ בסביבות הסמטה!!! 500 מטר, פרטים + כח + טלפונים + מעלית וחניה. "בללי" 03־371025
(#12632)

■ להשכרה בקרית־אריה, אולם 100 מ"ר + כח, ק"ק, מתאים לכ־סור. 03־9224207
(#12832)

להשכרה בשכ"ת, אולם תעשי־יה, 240 מ"ר, ק"ב + כוח + טלפון + מעלית, בבני־ברק. 03־440312/3
(#13002)

■ לרציניים בלבד!!! לכל מטרה! להשכרה: במרכז ת"א, קומה 285 מ"ר. 03־7513017
(#13295)

■ להשכרה בבניין בחוב ולפסון 17, בתל־אביב, שטח של כ־170 מ"ר ... 03־459250
(#14203)

■ בבניין ע"י העירייה, 130 מ"ר + חצר למכירה או השכרה, מתאים למקצועות המשפיים ... 03־826367, 03־493870
(#14221)

■ להשכרה באיזור התעשיה נת־יה אולמות עד 2000 מטר או חל־קם. 053־22486
(#14424)

■ למכירה אולם (מאגן) 200 מ"ר + כח + 2 קווי טלפון + מעלית. 03־812391
(#14910)

■ להשכרה, במרכז התחנה, 1,000־650 מ"ר, על בסיס שותפות. 03־911527
(#15012)

אולם גדול, אזור התעשיה בנת־יה, לשכירות ארוכה. 053־38295, 053־92298
(#15497)

■ להשכרה, אולם 80 מ"ר, לתע־שיה קלה. רב 4, הצרון + טלפון. 08־474015
(#16527)

■ להשכרה / מכירה בתל־אביב, אולם ליהלומים, או לסטודיו ... 03־220295, 03־268791
(#16908)

■ להשכרה 2 קומות 400 כ"א, אבולעפיה, ת"א, מיידי!! 03־831193
(#17800)

■ הזדמנות!! בשכ"ת 330 + גלריה + מעלית + כח + טלפונים, הורקה, בני־ברק. 02־525168
(#18162)

■ להשכרה בשכ"ת אולם תעשיה 240 מ"ר ק"ב + כוח + טלפון + מע־לית בבני ברק. 03־440312/3
(#18348)

■ דרוש דחוף ביותר, אולם לעס־קיה, ק"ק בר"א, באיזור בית־ ... 03־218516, 03־218960
(#18050)

חנויות

■ בבית־המדיה להשכרה 90 מ"ר + גלריה + טלפון ושירותים. 03־419066
(#9698)

■ כל סוגי המשה"ש, על ידי מהנדס קבצוית המחלקות. 03־246311
(#15629)

■ בשכר חנות ספרים ומחנות באר־נר חיווריות. טלפון: 03־813249
(#19804)

■ בהזדמנות למכירה בהדרגן, בבורסה אולם ... 03־738121
(#302)

■ בעמק־יזרעאל פינת הרצל, ... 03־820620, 03־849248
(#763)

■ ברמת־השרון, להשכרה חנות ... 03־475325
(#1803)

■ בהזדמנות, למכירה בת"א, ... 03־720094
(#1971)

■ למכירה, חנות בחולון, 27 מ"ר + גלריה. 03־855598
(#3801)

חנות למכבסה בשכ"ת, כניסה מיידית, במרכז המסחרי בצהלה. ... 21.00־19.00 497413, 470800
(#3861)

■ בכפר־סבא ביוזמה!! למכירה 40 מ"ר לכל מטרה!! 052־554051
(#4863)

■ חנות לאוליה להשכרה/מכירה, רמת־אליהו, ראשון לציון. 03־220338
(#5327)

■ בבניין מבילות, חנות למכירה. 03־456956, משעה 15:00
(#5445)

■ חנות מפוארת כול השמירות האמריקאיות, לרציניים. "ישקר" 03־426293־4־5־6־7
(#5691)

■ דרושה חנות בשכירות, ברמת השרון. 052־540356, 03־490178
(#6506)

■ בכפר־סבא, בהזדמנות, 80 מ"ר, קרוב למרכז, 50,000 דולר. 03־425350
(#6748)

■ בהזדמנות, במרכז הזיונות, חנות 31 מ"ר + 31, 400 שקל. 829425
(#7125)

■ למכירה, חנות 24 מ"ר, בבת־ים + תרסמות. 03־5461819, 03־222023
(#7634)

■ חנות בשכ"ת + כח וטלפון. 03־638110, 03־316045
(#8966)

■ חנות בחולון באזור החל במרכז ... 03־9230365, 03־9231990
(#9339)

■ להשכרה, 2 חנויות מפוארות ... "ישקר". 03־426293
(#9551)

■ בבת־ים חנות 22 מ"ר + גלריה, ... 03־7510062
(#9680)

בעמק, ע"י הקניון־קלאבו!! אולם מאוכלס, חנויות, "אוזר־אל־המסך". 052־34015
(#9734)

■ למכירה בהזדמנות, חנות מסחה. 08־473669
(#9910)

■ בפרדיגון, בכפר־השוב, בשכ"ת, 25 מ"ר + גלריה. 052־551008
(#10080)

■ בחוב קיבוץ גלויות, חנות ... 03־820155
(#10663)

■ בנווה אביבים, במרכז מסחרי ... 03־241166
(#10682)

■ מעונין לשכור 2 חנויות ברמת־אביב, 60 מ"ר, 58,000 ... 052־34478, 03־414292
(#10819)

■ להשכרה גלריה ... 03־222976, 03־289452
(#10874)

■ בחולון, בהסתדרות, למכירה חנות + טלפון, פינוי מהיר. 03־835379
(#11164)

■ מעונין לשכור או לקנות, חנות ... 803324, 662127
(#11270)

■ בהזדמנות למכירה 140 ו־44 מטר במרכז. 03־591146
(#11496)

■ למכירה חנות בשר ... 03־917654, 5321326, 707345
(#11612)

■ בשכונת בת־ים 15 מטר + טל־פון, 6000 דולר. 03־622151
(#12748)

■ בבת־ים, חנות + 1½ + הול בר־חוב ירושלים. 03־863038, 03־657502
(#12757)

■ בנתניה, בהרצל במרכז, לה־שכרה חנות במקום מעולה. 03־760567, 03־494526
(#12830)

חנות + גלריה למכירה/השכרה בתחנה המרכזית תל־אביב. 03־840427
(#12839)

■ להשכרה תחדיש שתי חנויות בשוק בלוד. 03־5525103, 03־825248
(#12849)

בשכ"ת חנות מיידית, 200 מ"ר, כוח מגוכם וטלפון ... 03־766710
(#13133)

■ דרוש מוסתה בענף המזוזים וכו' ... 03־784554
(#13428)

■ להשכרה ליד הבימה, 130 מ"ר, מתאים לגלריה, בית־קפה. 03־266731
(#14094)

■ למכירה חנות, 114 מ"ר, בפסג' בית אל־על, מחיר ההזדמנות ... 03־292233
(#14429)

■ להשכרה ע"י בית רומנו, 250 מטר, מתאים לחנות. 03־657349, 03־657077
(#14448)

■ בהרצליה, להשכרה, חנות ... 150 דולאר, מיידי!! 052־550877
(#14700)

■ למכירה/רמ"ג חנות 100 מ"ר + גלריות בלינינסקי בתל־אביב. 03־377256
(#14782)

■ במרכז מסחרי חוף ים (הרצליה) להשכרה חנות. 052־81719
(#14938)

■ למכירה בהזדמנות חד פעמית, חנות בצפון, לכל מטרה, ... 25,000 דולר. 03־624265
(#15073)

■ בראשון לציון!! חנות – 2,500 דולר למ"ר. 052־31275, 052־22725
(#15181)

■ ברמת־השרון, ... 70 מ"ר, 100,000 דולר. 03־493582
(#15185)

■ בחולון, חנות 36 מ"ר + טלפון, במקום מסחרי. 03־803753
(#15266)

■ למכירה בחולון מכלת עובדת 50 מ"ר + ציוד. 03־848507
(#15306)

■ למכירה ברמת־אביב, 2 חנויות, 60 מ"ר ... 500 דולר לחודש. 03־414292
(#15331)

■ בחיפה, להשכרה, קומת כניסה, ללא תיווך. 02־635437
(#15534)

■ להשכרה 90 מ"ר באבן־גבי־רול, 120 מ"ר בחיינוף. 03־226132
(#15664)

■ מדלה בשכ"ת, בזה שאון 35 בה"א + טלפון + גלריה. 03־399696
(#15774)

■ בלוד מרכז, בת"ם, חנות לכל מטרה, 20 מ"ר. 08־222331
(#16269)

■ חנות 16 מ"ר + גלריה, להשכרה יהודה־הלוי 139, תל־אביב, ללא טלפון. 03־911360, 03־908722
(#16343)

■ בבת־ים למכירה חנות גדולה וג־בוהה, לכל מטרה. 03־583136
(#16604)

■ למכירה חנות באלנבי 96, מסט־ של ביזה־השוטר, 16 מ"ר. 03־236001
(#18055)

■ למכירה/השכרה שטח מסחרי 240 מ"ר בבני־ברק. 03־429010
(#18183)

■ ליד מכרכז, 75 מ"ר + טלפונים לכל מטרה. 03־287530
(#18322)

■ בשכ"ת חנות בינו לנמען ולכל מטרה. 414155/240 בעבודה.
(#18330)

דרושה חנות 250־480 מ"ר (מר־ביה 4 מטר) ברמת־גן, לבוטינסקי – מודיעין. ... 03־736380, 03־736626
(#18519)

■ להשכרה מכולת באבן גבירול, לבעל ניסיון. טלפון: 03־248748
(#18833)

■ בכפר שמריה, למכירה 70 מ"ר עם/בלי התבולה. 052־70181
(#19806)

■ להשכרה חנות/משרד 40 מ"ר, ק"ק, בבית כלל – דוויזאנב 5. 03־337088, 03־331786
(#19844)

■ חנות בת"ם 25 מ"ר + גלריה, בז'בוטינסקי ברמת־גן. 03־7510314
(#20046)

■ למכירה חנות בת"ם בלינסקי, תל־אביב, מרסה בשפע. 03־836491
(#20084)

■ למכירה בבת־ים, חנות 45 מ"ר + תרסמות. 03־860983
(#20269)

■ בהרצליה במרכז!! מבנה 420 מ"ר למכירה/השכרה. "דגם" 052־541604, 03־402927
(#11715)

■ בשכ"ת חנות/מחסן 300 מ"ר + טלפונים, כח, בבעות הרצל בת"א. 063־61041
(#17550)

משרדים

■ למכירה בחולון, חדר ק"ק, למשרד/מחסן. בערב: 03־383022 לא בשבת.
(#7761)

■ באחד־העם!! 4־5 חדרים (אמפ־רות ל"א), בשכ"ת + טלפונים. 03־729642, 03־295721
(#8054)

■ בשכ"ת, במגדל ליד־אלנבי, 3 חדרים + טלפון. "פירד" 03־293002
(#8102)

■ להשכרה, משרדים בחוד ליליב־אום ת"א, טלפון: 03־614731, 03־615979
(#15060)

■ להשכרה, בבן־יהודה, 38 מ"ר + שרותים + טלפון, 300 דולר. 052־72949, 03־228564
(#16124)

■ באשר החלבה, 350 מ"ר מסחר־ רים, 8 דולר למ"ר. "רשף־נכסים" 03־769862
(#16227)

■ בתל־אביב, 750 מ"ר, קומת משרדים, מפוארת חדשה. "רשף נכסים" 03־769862
(#16229)

■ בבנין תל־אביב, 120 מ"ר מפואר בים + חניות. "רשף־נכסים" 03־769862
(#16232)

■ בהזדמנות בתל־אביב, 300 מ"ר מפוארים + חניות. "רשף נכסים" 03־769862
(#16233)

■ במרכז נתניה למכירה/השכרה, משרד, הדר + טלפון. 052־450292
(#16267)

■ מעניין במשרד בת"א או ... 03־333838
(#395)

■ להשכרה/קניה, משרדים בכל הגדלים במרכז תל־אביב, אצלו סכמון. 266181
(#613)

■ להשכרה משרדים מפוארים, 170 – 260 – 330 – 170 + חניות הכינו" 03־297811
(#648)

■ בתל־אביב, בת"ם, דירת 3 + טלפון, לכל מטרה. 03־921503
(#738)

■ בבלוים שונים + טלפונים בכל חלקי העיר. רכשואפן: 03־615575
(#799)

■ בשכ"ת, 130 מ"ר, משרדים + מחסנים + 2 קווי טלפון, כניסה מיי־דית, הלמסן 39, ק"צ (מיד הוילה־ צים – עליה) תל־אביב. לטלפן בערב: 03־478539 (לא בשבת).
(#879)

■ להשכרה, כ־160 מ"ר משרדים, בבית "רמק" בהדר־יוסף, על דרך הרצליה, הכוללים מיזוג אוויר וטלפונים. 03־482222. למגות לדוד מזן.
(#919)

■ להשכרה בקרליבך, 3 חדרים למשרד, פינוי מיידי. טלפון: 398961
(#2692)

■ בשכ"ת – בז'ייטנוף 115, 2½ חדרים למשרד/מסחר. 03־286319
(#3325)

■ בשכ"ת, בכבר הבימה, לכניסה מיידית 125 מ"ר, לחניה, ק"ק + טלפונים. ... 03־201371
(#3673)

■ בהתורקה, משרד + טלפון, למכירה – השכרה, 75 לחודש. 03־913495
(#4012)

■ משרדים מפוארים, 5־3 חדרים. "רינקבכסים". 247191
(#5517)

■ חנות מפוארת כל השמירות האמריקאיות לרציניים. "ישקר" 03־426293־4־5־6־7
(#5678)

■ בשכ"ת, באלנבי 80, 4 חדרים יפים, 400 דולר. 02־534308
(#5801)

■ להשכרה משרד כ־200 בטר, בקרליבך, ממוזג + טלפונים. 03־412144/5
(#7206)

■ להשכרה משרדים בבנין "אבנר" ז'בוטינסקי 5 ר"ג, פרטים אצל "סלב" בבנין.
(#7304)

■ למכירה/להשכרה 2 + טלפון בבנין המשמנות, בבנין משרדים. 03־234108
(#7408)

להשכרה, משרד מפואר, 250 מ"ר, לעו"ד או מקצוע חופשי, מול בית ציוני אמריקה. עבודה: 03־268987, בבית: 03־269307
(#7875)

מחסנים

■ דרוש מחסן עד 100 מ"ר, באזור יהודה הלוי, אבן גבירול והסביבה, ק"ק. 03־262616
(#7587)

■ בהתורקה, חיים עוזר 4, לכל מטרה, 33 מ"ר. 03־820202
(#15959)

■ במרכז הרצליה, למכירה, אולם (124) + טלפון + מזגן. 052־541488
(#818)

■ בהזדמנות, בית סוחר מפץ, לפירוק/להרכבה, 184 מ"ר. 051־24728, 051־23062
(#6248)

■ דרוש מחסן כ־50 מ"ר, הניה לה־עסות, בראשל"צ. 03־952127
(#8407)

■ מחסן 12 מ"ר, בשכ"ת, ברחוב אלנבי 80, 60 דולר. 03־536308
(#8867)

■ בהזדמנות בבנין מחסן, 70 מ"ר + טלפון, 30,000. "כי־רניף" 248273
(#10381)

■ להשכרה מחסן 1500 מ"ר, באי־זור התעשיה חולון, מתאים לכל מטרה ... 442971, 846658
(#13236)

בתי מלאכה

■ להשכרה בשכונת מונטיפיורי, מבנה 40 מ"ר + בחצר 300 מ"ר. 03־737811
(#18510)

■ להשכרה קיוסק עובד + ציוד וטלאי, למכירת באבן־גבירול 123, תל־אביב.
(#17925)

■ הספקת סנדביצ'ים מכל הסוגים. בלבד. 03־5560366
(#18005)

■ שרות לקבלת מודעות בטלפון ללוח מעריב לבעלי כרטיסי אשראי ... 03־227118, 03־227117
(#18019)

■ למעוניין להתקשר לקבוצת שק־קיקים ... 04־668786
(#18043)

■ דרוש צעיר + 25,000 ש"ח לה־ ... 03־729080
(#18072)

■ עסק משגשג למכשירי כתיבה למכירה. פרטים בטלפון: 380015
(#18312)

■ לרציניים למכירה חנות עבודה ... 03־800881
(#18314)

■ שותף פעיל, לשלבר עשמונה, ... 115,000, 03־220264
(#18473)

■ מסך + רכב מסחרי לשיווק הל־קים לאלקטרוניקה ... 03־621827
(#18598)

■ מקומי מבחות לשעוני עבר אר־מונים, ריוחניות ובלטיות למוכר מרכבות. 03־482547
(#18570)

■ מחפש, משקיע/שותף, לפרוי־קט בניה בחדרה, ל־18 קוטגים. 052־445578
(#18604)

■ לאנשי עסקים, המבואים במשר־קה כספים, אפשרויות עזרה רבות. 04־386351, 03־662338
(#18633)

■ לשיחור השקעותיך!! מידע בשוק ההון ובשוק האופה ... 03־204333/4/5
(#18702)

■ מהנדס (קבלן/בעל מגרש לבנית 9 דירות, מעוניין בשותף משקיע ... 08־435378
(#18713)

■ בשכונת מונטיפיורי!! למכירה – השכרה מחסן, 400 מ"ר. 767797 בערב.
(#18731)

■ בהזדמנות מכולת בשכ"ת מרוסה בשפע לנת. בערב: 03־496789
(#18854)

■ להשכרה מספרה במרכז נתניה, ... 053־91837
(#18863)

■ חברה בינלאומית ... 03־774851
(#18880)

■ יונא לשאת לקהותים/סוכנים ... 61370
(#18895)

■ לעסק בענף המזון דרושים, מש־קיעים ופעילים. 03־473924
(#18918)

■ בינ"ל לשוקים והצודות למסח־רה/שותפות למקצוע ולרציניים. 836119
(#18943)

למכירה 5 דונם, בסביבת המפ־רץ, מוטציאל משרדי מפלה ... 03־472965
(#18995)

■ בחוד מכשר מעוניין לשלב ... 723622, 420917
(#19627)

■ במרכז הוד השרון למכירה ... 052־456352
(#19809)

■ לחברת שיווק רצינית בענף הה־ זן, דרושות הצעות ... 03־9611932
(#19981)

■ למכירה ½ בשאב מספרה ... 03־413731, 03־7510204
(#20015)

■ ברמת־השרון, להשכרה אולם גדול + מגן + טלפון, לכל מטרה. 03־496807, 03־480020
(#20025)

משקיע אמריקאי, מעוניין במוצרים קיימים או חדשים, ... 595, 76102
(#20113)

■ בהתורקה, בשכ"ת חנות/מחר־נת, באזור טוב. 03־9229450
(#20150)

■ למכירה משרד שליחות מצליח ... 03־849186, 08־242022
(#20161)

■ שותף חשבות ... 03־236810
(#20229)

■ לעסק יזום רווחי במשרינ, העסק ביבוא חמרי בניין ... 16289 ת"א.
(#17515)

■ נהיה – מקבלת עבודות מחוי־דות ... 03־978342, 03־9326532
(#17565)

■ למכירה מסתה לקומפוקציה + מכונת במחוזים ועוד. "מרונר" 379123
(#17601)

למכירה מפעל לנצפים וזרים באשדוד כולל הציוד + משרדים + סכנה. 052־25240 או 03־7516493
(#17603)

■ חברת שיווק בתל־אביב ... 4333 ... 232
(#17641)

■ חברה תעשייתית מחפשת רעיו־נות ... 36398 תל־אביב.
(#17835)

■ לרציניים בלבד!! למכירה עסק בעל מוניטין רב, לקוחות רבים ... 059־79007, 059־79029
(#17847)

■ אם אתה רוצה להקים בהזדמנות עסק ... 052־550817
(#17885)

■ לבעלי חוש מסחרי – בשכ"ת בהזדמנות מיני־מרקט ... 03־319053, 03־951280
(#17913)

PHOTOGRAPHIC SILVER RECOVERY ■ מפיק מכונות למיחזור כסף מפיקסר ... 03־613413, 03־220366
(#16319)

■ מעלת בעירום מס הכנסה!! ... 03־239553
(#13333)

■ מפיץ לתאמור איטום חדשני: SALACOR WATER-PROOFING (ALLUMINIUM) P.V.C.-LIQVID. 03־613413, 03־220366
(#17351)

■ קומס מתבקש משכנוע ... 03־991141
(#17417)

■ ביעה, למכירה חנות פתבה לבולי וקוון ויופי. 052־542455
(#15085)

■ למכירה בנין מגורים ותנויות ... 20,000 דולר. 624265
(#15924)

■ שותף, השמלאי־אלקטרונאי, למוכרת מוצרי חשמל + השקעה. ת.ד. 561 הוד־השרון.
(#16050)

■ מגרש תעשייה, 2250 מ"ר ... 04־444972, 04־987494
(#16113)

■ למכירה – לבירם: פרט, מפוזן, ... 03־9323377, 03־9325899
(#16156)

■ מחפש משקיע לפתוח לאיים הקבוצות ... 052־77766
(#16173)

■ אקדמאי בכיר, ... 1334 ... 07225/ד תל־אביב.
(#16262)

■ רוצה להיראות מכובד בעיני הל־קוח ... 03־664701
(#16312)

■ מכולת עובדת, 42 מ"ר, במקום מרכזי בראשל"צ. 08־475746, 08־470824
(#16351)

■ איש ניהול וכספים מעוניין להשקיע עם רבע מיליון דולר ... 252616 (לא בשבת).
(#16516)

■ למכירה, בדרום תל־אביב, 250־1000 מ"ר, בהזדמנות. 03־792391
(#16563)

■ בהזדמנות, נגריה + ציוד קומפ־לט, מלקוש 13, שכונת התקוה. 03־313355
(#16649)

■ מעוניין באולם לשמחות, בהר־שכה ושותפות. 03־496022
(#16684)

■ למכירה בירושלם מזון המחרה ... 03־249311
(#16708)

■ "משה" ייבוא ... 03־734557
(#16728)

■ אקדמאי עם נסיון ... INTERKAMA ... 052־451172
(#16834)

■ לעסק + סיכויים ... 02־858754
(#17097)

■ בעל מחסן + מכבים + קשרים ... 053־96866
(#17140)

■ מעוניין לרכוש חוקי בנוח אלמ־נת ... 50,000 דולר ... 5119 הרצליה.
(#17297)

■ מכוניה, צעיר ליצור כמכסות הכר־אתיות. 03־821490
(#12392)

■ שירות למקוריה בחיפה מעוניין בתוכנות. 04־671189, 04־641141
(#12398)

למכירה, מכון דוחל + לקוחות. טלפון בערב: 065־70261, 065־73104
(#12431)

■ שירותי שוק מבית לבית מחזי־בים פעלים. 052־82894 בר 18:00־20:00
(#12452)

■ קבוצת רופאים – מעוניינת בשר־קיע רציני להקמת חנות בריאות ... 03־7549111/7616, 063־96692, 03־374208
(#12609)

■ דרוש שותף/מתוך ללא השק־עה למשרד תוך ברמת גן. 744538, 743474
(#12627)

■ להשכרה במוסך בז'בוטינסקי בני ברק בתוך ענף הרכב + צבר. 03־357327, 03־703939
(#12703)

■ חברה אמריקאית, מעוניינת בהפצת מוצרים מתאימים באה"ב. ת.ד. 644 בגבעתיים 53105
(#12771)

■ חדשה תוכנה לכתיבה סטטיס־טיק ... 052־29124
(#12885)

■ דרושה מפעל/ה ... 03־231093
(#12986)

■ דרוש משקיע לאומר של כסף בעסק. 04־230605
(#12993)

■ למכירה חנות פרחים משגשגת + מוניטין במרכז הרצליה. 052־86435
(#13147)

■ להשכרה מוסך 200 מ"ר, ליד צ'מפיון בני־ברק, בעבודה: 03־706868, 03־788380
(#13150)

רוצה מחפש שותף צעיר להקמת בית־אבות, נסיון לא הכרחי. 03־9223012
(#13218)

■ למכירה, מועדון/מסעדה מפאר ... 03־5460907, 052־26331
(#13323)

■ מעבר בבת... 1980 + עבודה באילת. 03־484339, 059־78626, 059־79212
(#13482)

■ למכירה 50% מבית קפה יוקרתי בצפון תל־אביב – כ־30,000. 371829
(#13551)

■ להשכרה בכיכר דיזינגוף, 500 מטר לספריה/חנות. 03־232518
(#13561)

■ דרושה השקעה 50,000 דולר, אפיק מעניין לצעיר ושאפתן. 052־85372
(#13592)

■ ברמת־אביב למכירה קפה מסע־דה. 052־70181
(#13601)

■ דרוש משקיע 300,000 – 1,000,000 דולר, לבניה, במרכז. 052־84839
(#13611)

■ בהזדמנות מכונות ... 03־836374
(#13614)

■ בעל חנות + ניסיון + רכב ... 03־868272
(#13620)

■ ... 03־286165
(#13727)

לרציניים בלבד למכירה, עסק בעל מוניטין רב, לקוחות רבים, הכנסה בשפע בענף התיירות ה־ מי באילת. 059־79007, 059־79029
(#13775)

■ אשדוד – הבע לא למכירה או להשכרה, לתקופה ארוכה, במרכז המסחרי, שטח של 430 מ"ר ... 03־629705
(#13795)

■ למכירה מסעדה וחזקה המילה, במרכז יהודה הלוי, תל־אביב. 03־613106
(#14008)

■ שותף למרכז רפואי ... 04־981213, 04־981361
(#14062)

■ לפרויקטים מעניינים ויצוא למרכז אפריקה, דרושים משקיעים רציניים. ת.ד. 37197, ת"א, מיקוד 61370
(#14069)

■ שותף לבית אבות גדול בצפון, 100,000 – 200,000 דולר. 04־981361, 04־981213
(#14099)

■ שטח דונם תעשיה, במרכז אר־לה. 03־485377, 03־722646
(#14205)

■ להשכרה, מספריה/מחסן, 500 מ"ר, גל נפרס. 03־745880
(#14343)

■ חנות לכלי בית ומתנות, במרכז ... 03־9233382
(#14351)

■ למכירה יקביה של שותרטקס + קרור + שכלולים. 052־440686
(#14352)

■ חברת אלקטרוניקה מחפשת שותף/משקיע, לייצור וייצוא מו־צר בקשורות אלחוטיות. 03־997623, 03־9611154
(#14567)

■ למכירה מזון – מסעדה ... 802358
(#14797)

■ מעוניין לקנות עסק/מפעל ... 2036 ... 03־9320152
(#14995)

■ לסיטונאים והשווקים ... 03־903108
(#15021)

■ דרוש שותף, משקיע, ... 067־20007
(#15171)

■ בנתניה לסיוה ... 053־45189
(#15353)

■ למכירה/השכרה מלון ... 053־22562
(#15707)

■ למכירה קו חלוקה לזמן. 053־48921
(#15725)

■ בשכ"ת בחו"ל לתקיק כשר + ... 03־911860
(#15821)

■ בתל־אביב בת"ם! 60 מ"ר, ק"ק + כח + טלפון, לכל מטרה. 829601
(#15830)

■ מבנה תעשיה בחנות, 200 מ"ר + כח, פתוח להצעות. 053־57942, 053־57711
(#15851)

■ בחולון חוצה המגדל 21, למסירה מסעדית "אס" עבודה. 03־883361
(#9265)

■ למכירה ציוד חדש למספרה. 052־441349
(#9384)

■ לעסק משגשג – הלפים לרכב בטסט, דרוש שותף, השקעה מ־50,000 דולר. 03־380134, 03־320704
(#9409)

■ בת"ם מפעל קונפקציה כולל מכונות וציוד. בחולת ביומן: 03־824231
(#9523)

■ מעוניין לקנות משרד נסיעות קטן, או שותפות ... 03־910019
(#9582)

■ חברה אוצית לשירותי כוח אדם ... 03־296846
(#9584)

■ מפעל לוויד מואלד + ציוד – מכונה 1.62. 03־374827, 03־398270
(#9629)

■ לרציניים בלבד דרוש מפיץ ... 04־722265, 04־724832
(#9978)

■ בהזדמנות ... 03־902749, 03־916121
(#10035)

■ גן להשכרה מיידית!! בגו־אים נוחים במרכז רמת־גן. 03־723473
(#10117)

דרוש משקיע (250,000), לפר־ויקט בתחום הדוק ... ת.ד. 2750 חולון.
(#10217)

■ גבינת צ'קים וחובות, הולוק מה־סתבכויות, 9:00־12:00. 03־376626
(#10277)

קבוצת המעוניין להיכנס לפעי־לות בפרוייקטים ... ת.ד. 6264 רמת־השרון.
(#10293)

■ ליבואן ספורט, בעל מוניטין, דרוש משקיע או מימון ביזמים. ת.ד. 6264 רמת־השרון. 03־499813
(#10427)

■ בהזדמנות ... 03־281026
(#10471)

■ מעוניינים לקנות מכשירי קשר ... 224298 ... 428044
(#10546)

"סימטוס" אינים ובינלאומיים לכל הענינים ... 03־612192
(#10598)

■ המדה 600, בבמצב מצויין!! ... 03־621147
(#10609)

■ להשכרת דשות תנויות ... 03־471053
(#10752)

■ דרושה הלוואה 100000 מיידית, ... 03־9229539
(#11086)

למכירה עסק פעיל לשיווק דלי־חות בלדה, מנעולי ביטחון ... 849337, 882740
(#11153)

■ מכולת למסירה, מרוסה בשפע. 03־598755
(#11209)

■ למנות גדולה במרכז הרצל ... 04־227559
(#11368)

■ להשכרה מוסך גדול בבני־ברק ... 13217 תל־אביב.
(#11452)

■ מעוניין לרכוש סוכנות סיטונית ... 952946
(#11479)

■ בבת־ים ... ת.ד. 310
(#11571)

■ להשכרה בבבלי, חנות ... 03־398341, 448570
(#11586)

■ למכירה, בין חויות המשרדים, בתל־אביב. 03־245458
(#11884)

■ למכירה, לגזל נסיעה ... 03־765418, 04־714973
(#11907)

■ בעל אולם ... 03־997422
(#11930)

■ מ.מ.ש. מפעל לנגרות בניין ... 03־9369869, 052־20315
(#11939)

■ מעוניין לרכוש מבנה ... 03־584040, 03־588557
(#12033)

■ למכירה מכונות ... 052־543685
(#12121)

■ למכירה באיזור התוכן ... 052־27616
(#12123)

■ מבצע!! שפוך ... 9225268
(#12145)

בהזדמנות, קרקע פרטית, 15 דונם, לכל מטרה ... 40,000 בלבד. 03־658826
(#12158)

משרד נסיעות בחניה ... (I.A.T.A.) ... 16150 תל אביב, מיקוד 61161
(#12224)

■ בעלי תנויות מעל 50 מ"ר, ... 03־726786
(#12248)

מודעון 03/383838

שרות מודעות טלפוני 24 שעות ביממה לבעלי כרטיסי אשראי

صكنا من الاحل

לך על בטוח | לוח מעריב

■ בבית מכבי, 3 חדרים להשכרה למשרד. 03-452643 שפר. (#8416)

■ עד מבטוחי הדרה לקוחשל גב־ סינ"ו!! על "משלת כמן" להכשר ת מסודרים. 231616 (#8528)

■ בית מרכזים בהרצליה מציע לה־ שכרה, משרדים יפים עד 1000 מ"ר + טלפונים, חניה ושירות אחזר. טלפון: 052-540444, 03-810977 (#8954)

■ בשכ"ת עד 250 מ"ר מחולקים, משופצים, טלפונים, אפשרי חל־ קים. 03-373604, 03-371512 (#9062)

■ להשכרה/מכירה במרכז חולון 2 קומות 250 מ"ר הקומה. 03-238594, 03-888251 (#9392)

■ להשכרה, בבנין בודסת היהלו־ מים, משרדים 220 מ"ר. "ישקר". 03-426293 (#9526)

■ להשכרה שנים מפוארים + טל־ פונים וחניות, ז'בוטינסקי 5, רמת־גן. 03-822961 (#9606)

■ עבור טלוחה של חברת חבונ, דרוש משרד 3 חדרים, בסביבות אבן גבירול – הבנאים/השופטים. 03-210805, 03-257591 (#10262)

בתל־אביב!! 100-250-350 מ"ר מפוארים!! "מצודה". 03-258064, 03-219679 (#10704)

■ להשכרה בת"א, חדר במשרד ע"ד, עדיפות לעו"ד מתחיל. 03-210346 בערב ובסוף שבוע. (#10864)

■ בשכ"ת, קרקע, 210 מ"ר, למשר־ רד, רוטשילד־גאולה. 03-611318, החל מיום א', 08:00-15:00. (#11239)

שטחי משרד בגדלים שונים למכירה/השכרה "קדם נכסים" 224414 (#11241)

■ ללקוחותינו דרושים דחוף!! משרדים להשכרה/לקניה (+עם רשיון") 492565, 231616 (#11272)

■ 4½ להשכרה בבנין + רשיון + הול גדול + מרפסת שמש + 2 כני־ סות + 2 שירותים + טלפון. 03-423148 (#11372)

■ בשכ"ת, 4 מול הבימה, ק"ק. 03-284917 08:00-13:00 (#11501)

■ בגולת בניסן בת"א, משרד 20 מ"ר. 03-625792 10:00-13:00 (#11607)

■ בשכ"ת, 4½ חדרי משרד, מסוד־ רים, ק"ב + טלפונים. 03-615327 (#11648)

■ בגבעת־ישראל, להשכרה, 350-700 מ"ר, מחולקים, מסודרים + טלפונים, ללא הגבלה. "קואל" 288943, 292616 (#11967)

■ בשכ"ת בתל־אביב, בנקה ישר־ אל, 3 למשרד/מגורים, ק"א + טל־ פון + רשיון. 285772 (#11958)

להשכרה במשרד הבנייה במרכז ת 700/350 מ"ר מפוארים, 4½ דר לו"ד + חניה. "רשף נכסים" 749862 (#12104)

■ 70 מ"ר, יהושע בן־נון, רשיון מתאים לארכיטקט, 500. "קנדי" 03-286222 מ"ר. (#12135)

■ להשכרה מחוץ מרונג, מאור האשחר, שטח 140 מ"ר + 2 מעלי־ ות. 03-382271 (#12156)

■ משרד להשכרה, 60 מ"ר, ברול הפשיה 6. 03-382771, 376489 (#12185)

■ בבנין יוקרתי בצפון תל־אביב, דירת 4½ למשרד/מגורים, ק"ב, לרציניים בלבד, לתקופה ארוכה. 03-235544 (#12285)

■ 260 מ"ר מחולקים, באזור בניין אל־על, קומה נוחה לדרך + רשי־ ון + חניות + טלפונים. "קרע", 03-285774 (#12493)

■ בשכ"ת, משרד מפואר ליד בוד־ סת היהלומים, "ש־קל". 03-234929 (#12507)

■ בתל־אביב, במרכז להשכרה מש־ רד לכל מטרה + טלפונים. 03-946318 (#12583)

■ בשכ"ת, קרוב לעלית, 250 מ"ר + מעלית + טלפון. "אמינות" 5461844 (מלי"ן) (#12597)

■ במגדל שלום 30 – 120 מ"ר, משרדים להשכרה. 03-375331 (#12605)

■ בבנין משרדים, ליד בית הדר, משרדים להשכרה. 03-375331 (#12639)

■ דרוש בשכירות ארוכה, שטח/ דירה שקט למשרד 90 מ"ר, בשכו־ נת מרכזו הכוחה, בגבול ת"א. 03-288746, 03-9368440 (#12699)

■ בשכ"ת 260 מ"ר, מחולקים, במרכז ת"א + רשיון + חניה + טל־ פונים. "קרע" 03-285774 (#12742)

■ למכירה בהמכבי 19, 3 חדרים 55 מ"ר, 50,000 + מע"מ. 03-663993 (#12979)

■ להשכרה, בלבנטין, 125 מ"ר + ריהוט, טלפונים ומזגנים. 03-260777, 03-423864 (#13005)

■ בתל־אביב!! ליד הבורסה להשכ־ רה 220 מ"ר משרדים + טלפונים. "אנגל סבסון" 03-738121 (#13283)

■ 2 חדרים, מרוהטים, בקומת משרדים, ברחוב הירקון (יורדי הסירה). 03-476377, 03-447501 (#13298)

■ למשרד מרפאה במרכז פתח תקוה + טלפון + מזגן. 03-9228788 15:30 (#13318)

■ לכל מטרה, למכירה מיידית משרד, 1½ מטרה, 27 מ"ר, חניה, במרכז תל־אביב מעל תוריות. 03-785087 (#13521)

■ להשכרה 4/5 חדרים יפים ומרו־ הטים למשרדים באזור הים + טל־ פונים. 03-232518 (#14112)

■ 6 חדרי משרד במרכז רמת־גן, בשכ"ת. 729866 "הנקר". (#14162)

■ בהזדמנות להשכרה 94 מ"ר, מפואר, ליד הבורסה ברמת־גן, טל־ פונים וחניה. 03-434609 (#14216)

■ ברמת־גן, במרכז משרד + טלפון בת"א לכל מטרה. 03-723070 (#14257)

■ ק"ר ביהודה, 200 מ"ר, מחול־ קים, 150,000. "קייר" 233535, 239251 (#14316)

■ משרד ברמ"ג בתל־אביב לבוג־ סין, ק"א, טלפון וריהוט. 03-5521602 (#14319)

■ מתוף מאור למשרד/ בית־מלא־ כה, בשכ"ת + טלפון, בבן־יהודה. 03-445085 (#14394)

■ בשכ"ת, 2 חדרי משרד + טלפון + מעלית + ריהוט. 03-615327 (#14494)

■ בתל־אביב, באזור רוטשילד, קו־ מת משרדים מפוארת + טלפונים ופלקס + רשיון, להשכרה מיי־ דית!! 052-552692, 052-73423 (#14519)

■ מיידית!! להשכרה שטח משר־ דים בבנין משרדים "אינטר ישר־ אל" 03-294141 (#14660)

■ בשכ"ת 424 מ"ר בבית מסחר + קו טלפון + מזגנים, אפשרות לה־ גרלה מ־16 למבנסבר, ללא תיווך. 052-542928 אחה"צ. (#14906)

■ להשכרה, משרדים בבית היה־ לום ברמת־גן. 03-738047, 03-737262 (#15383)

■ להשכרה בתל־אביב, לרו"ת, חדר במשרד רואה־חשבון. 03-5461515 (#15674)

במרכז פתח־תקוה, בבנין משר־ דים, להשכרה 9/6/3 חדרים, לעו"ד/רו"ח/רופאים וכל מט־ רה + מעלית + טלפונים. 03-902921, 03-9227756 (#15675)

■ במרכז, 170 מ"ר, מחולק + מיזוג + חניון + 6 טלפונים + מעלית, חדש!! 1250. "בלבר" 03-226132 (#15729)

■ בשכ"ת 2 + טלפון, ק"ק, לבור־ סין 15 "פנר" 296964 (#15828)

■ במצוק!! בשכ"ת 3½ + 2 טלפו־ נים + שירותים, 500. "סקסט" 458792 (#15854)

■ מעוניין לקנות דירת משרד בגי־ בעות בית אל־על. 03-288599 בערב. (#15895)

■ בשכ"ת, משרדים מרוהטים – אי־ זור חניה + טלפונים. 03-451319, 03-450270 "בכל". (#16389)

■ בזכרלל, שטח 31 מ"ר + טל־ פון + שירותים, מיידי. 03-5565088 (#16640)

■ ברמת־השרון, להשכרה, 400 מ"ר, למשרדים, אפשרות לאלקטרוני־ קה + טלפונים + כת. 03-490937 (#17300)

■ בשכ"ת, 2 חדרים מרוהטים + טלפון, ק"ק. 03-231221 (#17551)

■ בהזדמנות בתל־אביב, 3 חדרים + טלפון, ב־320. 03-227391, 052-542448 (#17555)

למכירה 600 מ"ר מפוארים בבי־ נין חדש "לגב" 03-403898 (#17814)

להשכרה בבנין אוטקטיבי, משרדים מפוארים, בבית המר־ פידה, ובהרצליה 400-800 מ"ר. "לגב" 03-403898 (#17815)

■ ברמ"א משרד ע"ר, 5 חדרים + ריהוט + ספריה + טלפונים, בבנין משרדים בלילבלום – אלנבי. 03-454625, 03-613135 (#17846)

■ למכירה/השכרה בבנין רמ"ד, משרד 12 חדרים + 6 קווי טלפון. 03-429010 (#18078)

■ במקום הטוב ביותר ברמת־גן, 120 דולר למאש. 03-737561 (#18126)

■ בבני דייזוף 4½ (125 מ"ר) + טלפונים בשכ"ת. 03-743001 (#18673)

■ להשכרה בבנין חדש, מרכז כפר־סבא, קומת משרדים. 052-23437 (#18867)

■ להשכרה חדר/חדרים במשרד בת"א + טלפונים, טלקס, פקסי. 03-376674 (#18992)

■ בבן־יהודה!! 300 מ"ר, 2–3 קומות, אפשרי בחלקים. 03-200450/5 (#19595)

■ להשכרה משרד בהמקולב 58 הרצליה. (בניין קולנוע "דוד") 052-445469 (#19677)

■ ברמת־גן, מאחורי הבורסה, לה־ שכרה 400 מ"ר מחולקים + טלפו־ נים + חניות. "קואל" 292616, 288943 (#20085)

■ בשכ"ת בבית מעיא, חדר, 30 מ"ר. 03-218451, 03-259799 (#13097)

■ בשכ"ת לעו"ד/רופא, ק"ק, בז'בוטינסקי 71 תל־אביב. 03-613256 (#15208)

■ בשכ"ת הקניה, משרדים בגו־ לים שונים בתל־אביב והסביבה. 03-244157 (#14811)

■ בשכ"ת בריהנוף 163 ת"א, 2 קו־ מות משרדים מחוברות־לא חלוקה + טלפונים + מעלית 127 מ"ר כל קומה. אפשרי מכירה קומה אחת. 03-234746, 03-246181, לפנות לבוש. (#3054)

■ למכירה/השכרה משרד 5 חד־ רים בבני המשבצות. 03-424488 (#2477)

מבני תעשיה

■ מעוניים להשכיר מקום, המתא־ אם ליצור מזון, באזור המרכז. 03-786753, 03-791666 (#7714)

■ בבני־ברק, 1450 מ"ר בבנין חדש, מתאים למזון. "שקרנכסי" 03-769862 (#14235)

■ להשכרה, בבניין חדש (ז'בוטינסקי 128 רמת־גן) מבנה מסודר, 1500 מ"ר עם מעלית + חימום וקירור מרכזיים. 03-737262, 03-738047 (#19268)

■ להשכרה בחולון, מחסן לרכב כבד או לטרקטורים. 8044687 (#1232)

■ "ל.ט.א.ע." דרושים אולמות גר־ גרשים, באיזור גוש־דן. 03-807851 (#4938)

■ 160, ק"ק במסלה + טלפון + חצר + גליה + כת. 03-514019 (#4083)

למפעל, דרושים 3000-5000 מ"ר, ב.ק.ק + חצר, באזור המר־ כז, הצעות מפורטות ת.ד. 61531, תל־אביב 53196 (#4423)

■ להשכרה בנחיפק, מבנה בודד גבוה, 1800, 1100, 700 מ"ר + חצר + כח + טלפון. 08-220952, 03-745991 (#8069)

■ בחולון!! בודדו!! 275 + כח + טלפון + חניה. "כללי" 03-371025 (#8297)

■ בחולון!! 650, ק"קו!! (גביה) + כח + טלפון (בוסקו!! מבוגר אול־ מות. "כללי" 03-371025 (#8336)

■ באור־יהודה הבעש דן, למוק התעשייה, 100/2700 בשכ"ת. 03-344770 "אולד נכסים". (#9953)

■ מחפש להשכרה או לקניה אולם 40-100 מ"ר. 5521863 (#10197)

■ באזור התעשייה בחולון, להשכ־ רה אולם תעשייתי בשטח של כ־125 מ"ר. 844823, 262825 (#10364)

■ להשכרה, 3־10 דונם ברמלה. 03-341701, 03-440026, 03-341543 (#10536)

■ אולם ק"ק, 420 מ"ר, בקרית־ אריה, פתח־תקוה. 03-9230975, 03-723797 (#10699)

■ למכירה/להשכרה, באזה"ת הר־ צן בתנויה, 2,000 מ"ר, 3 קומות, 4½ דונם. 053-37344, 053-44414 (#10727)

■ בתל־אביב, בנחוק עורה, מבנה להשכרה, ב־30 מ"ר, חשמל, כוח טלפון. 03-770063 (#11067)

■ ביאזור, להשכרה 1000 מ"ר, ק"ק + חצר + טלפון. "קואל" 288943, 292616 (#11716)

■ ברעננה באזור התעשיה + כח + טלפון, מיידי. 052-448890, 052-457117 (#11902)

■ באור־יהודה, מבני תעשיה, לה־ שכרה, 120 מ"ר, בתרונות, מחסן 60 מ"ר. 08-474184, 08-459798 (#12102)

■ בגבעת הרצל בין בנין מרכזים קלוטה ברמ"ג, 360-290 מ"ר, בבובה תעשיתי + טלפון + כת. 03-821490, 052-26368 (#12411)

■ להשכרה אולם 500 מ"ר + כת, באזור תעשיה צפון אשדוד. 055-23655 (#12489)

■ מעוניינים לשכור מבנה לתעשיה באזלת פתח תקוה, כח 250-400 מ"ר. 03-912407, 03-900425 או אחר. (#12787)

■ להשכרה, מבנה 150 מ"ר + מג־ רש, 600 מ"ר + כח + טלפון, בסבי־ בת המסגר. 03-311012 (#14039)

■ למפעל לוהר ומאור דרוש מבנה בין 1000 ל־1500 מ"ר, 180 אמפר בתל־אביב וסביבתה. 03-625532, 03-839942 (#14604)

■ להשכרה, באזור התעשייה הצ־ פוני באשדוד, מבנה תעשיה + משרדים + שירותים, 1500 מ"ר + 3500 מ"ר חצר, חשמל, שני קווי טלפון. בהצעות לפנות: 03-425416 (#14740)

■ בבעדים להשכרה אולם 135 מ"ר, כח + טלפון, מעלית, ק"ב. 03-317101, 03-894603 (#14801)

■ בגבעת, להשכרה, מבנה לתעשייה, 1000 מ"ר + חניה + כת + טלפון. 053-36129 18:00 (#15533)

■ להשכרה מבנה תעשיה 580 מ"ר + חצר, באזור התעשייה, קרית־ אליעזר, חניה + משרדים + טלפון + כח. 053-28582, 053-22523 (#15719)

■ להשכרה מיידית 400 מ"ר, בבני־ ן חדש ברמת־השרון + טלפונים מתאים למשרדים ולתעשייה קלה בתנאים נוחים. טלפון: 03-650271 (#15967)

■ להשכרה, מבנה תעשיה סגור ברחובות, 1000 מטר, משרדים, שירותים, בניה מיידית + טלפון. 08-461528 (#16447)

■ להשכרה, באיזור התעשיה אור־יהודה, 500 מ"ר אולם + 250 מ"ר משרדים + כח + טלפונים, גו־ בה 6½ מטר. 03-358765, 03-343228 (#16565)

■ ברעננה, להשכרה, 100 מ"ר, ק"ק. 052-31849, לא בשבת. 052-448724 (#16790)

■ בראשון־לציון להשכרה אולם 1200 מ"ר למבירה אפשרי. 03-442237 (#17287)

■ בשכ"ת – קרית־אריה, דונם + מבנה בהזדמנות. 03-9220883, 052-72375 (#17443)

■ מבני תעשייה במקום הטוב ביו־ תר בראשון־לציון, במיני א. בנדרה. 03-997982, 03-956431 (#17613)

■ להשכרה בבניין חדש, 4 קומות בפלורנטין בת"א 895273 (#17647)

■ להשכרה בקרית מסלון מפתח תקוה, בנין 4 קומות, בשלבי בניה, 1400 מ"ר, סטנדרט גבוה, מתאים למשרדים – תעשייה קלה, מעלית טלפונים וחניה, לתקופה ארוכה. 03-478912 (#17678)

■ בנתניה דונם, להשכרה 2000-6000 מ"ר, בנייה לפי דרישה. "לגב" 03-472965 (#17805)

■ להשכרה/למכירה בגוש דן, שט־ חי תעשיה. 200-3000 מ"ר. "לגב" 03-403898 (#17807)

■ להשכרה בתל־אביב ברחוב אבולעפיה, שטח של 700 מ"ר נטו, כולל מחסה גג, בגובה 6 מ"ר ריצ־ פת בטון, בשכיר 6,500 ש"ח לחו־ דש. ת.ד. 5083 תל־אביב. (#18990)

■ למכירה מבנה דו קומתי 2000 מ"ר, באיזור התעשיה רעננה מכון בשר, 8 חדרים ומכירות מצפות לשינוי לפי דרישה, גדול מקיימולי 500 מ"ר. 052-31327/9 (#20033)

■ באור־יהודה!! בודד!! 1,009 + חצר + 250 אמפר + טלפונים. "כללי" 03-371025 (#8333)

מגרשים

■ ברעננה מגרש + בית חצי דונם לבניה!! "קאנטרי־הום" 052-32841 (#2778)

■ בקרית־אונו, 608 מ"ר נטו לב־ ניה, מיידית, 115,000. 03-230339, 08-222884 (#9252)

■ מכפר שמריהו מגרש 2300 מ"ר לבניה "מקום" 052-70181, 03-484142 (#9544)

■ בכפר־סבא בהזדמנות, מגרש לב־ נות 2 יחידות. טלפון: 052-22381 (#11608)

■ בכפר־סבא, לבונה בית דו־ שיח. מגרשים לבניה בשטון או בקומבינציה "תוצאל". 052-28538 (#12529)

■ לקבלנים ומשקיעים, בהזדמנות, מגרש במרכז מלון בתל־אביב. "דוכסים" 03-249357 (#13099)

■ בשערי־תקוה, מיוחד. 03-225788, 03-234226, בית: 03-340761, לא בשבת. (#13387)

■ בשפון הצי דונם להשקעה (מו־ שר דונם). 12,000 03-888561 בק־ רב. (#15862)

■ 4 דונם, בקרית־טלון, להתר־ ות. 03-743855, 03-479055 או (#25)

■ ברחוב המסגר, 700 מ"ר + בית 6 חדרים. 03-472862 (#143)

■ בבני תקוה, מגרש 500 מ"ר, 60000 דולר. 03-342515 (#241)

■ מיידי בנווה ים לבניה דונם + אישורי בניה + בהרצליה בעוד מג־ רש 680 מ"ר + אישורי בניה. 03-490042 (#423)

■ 5 דונם אדמת בניה, ליד הכנרת + תוכניות. 03-798759 (#641)

■ מחפשים מגרש במרכז הארץ, 700 מ"ר ומעלה. 03-733990 (#808)

■ קבלן ידוע, מחפש מגרש לבניה, בהרצליה הצעירה, הירוקה. 052-541803 (#881)

■ ברמת השרון הסמוכים, מגרש 400 מ"ר, במיקום מעולה, 145,000 דולר, בהרצליה פיתוח, מגרש 550 מ"ר, לבניה מיידית, 125,000 דו־ לר. "ישקר", סוקולוב 70 רמת־השר־ רון. 03-473490, 03-403532/3 (#1106)

■ מעוניין במגרש ברמת צהלה והסביבה, קומבינציה או מזומן. 03-490148 (#1166)

■ באזור התעשייה החדש באזור, 2 דונם להשכרה. 03-800197 (#1303)

■ בפתח־תקוה, 560 מטר ל־5 יחי־ דות דו משפחתי. 03-909816 (#2812)

■ בהוד השרון מגרשים לבניה עצ־ מית 350 מ"ר. 052-31211 "הבית הטוב". (#3187)

■ מגרש בקרית אונו, קיראון, לא לבנות, מיידית. 731037 (#4391)

■ תושב חוץ מעוניין לקנות מגרש – בית ישן, בשיכון דן/רמת־צה־ לה/צפון תל־אביב. 03-259314 (#4669)

■ בגאזרות, 500 מ"ר, לבניה מיי־ דית, חייב להמכר!! 052-442253, 052-442995 (#4752)

■ בתל־השומר, דרוש מגרש ל־ וילה, 400 מ"ר או יותר. 03-392793 (#5140)

■ ברמת־השרון, מגרש באיזור, 2, 300 מ"ר לוילה. 03-5513291 (#5338)

■ בהרצליה פיתוח לתעשיה 2 דו־ נם במרכז. ת.ד. 626 הרצליה. (#5883)

■ מגרש לבניית 4 יחידות דיור בטובקין צהלה. "גבטרוום" רפי ברזון. 611194/5 (מלי"ן). (#6631)

■ בחולון, הוב התעשירות בגוש 7173 ½1 דונם למכירה. "גבסי רום" רפי ברזון. 611194/5 (מלי"ן). (#6728)

■ בהרצליה פיתוח 401 מ"ר, 175,000 ש"ח, משקיף לים!! אצלו סבטן. 052-554443 (#8035)

■ בבני־זקות, מגרש 500 מ"ר, 60,000 דולר. 03-342515 (#8618)

■ בראשיות־נוה, דונם ושליש במרכז המושבה. בהצעות לפנות: 052-864247 (#8722)

■ למכירה מגרש בחולון, לבניה בקרוב, עם ברצליה וגאנבר. 03-299674, לפנה"צ. (#9115)

■ בחדרה, בשכונת פאר, 890 מ"ר, לבניה מיידית. 03-749054 (#9162)

■ בבן פרדי (קבלנים), מעוניינים בקניית מגרש קרקעות / דירות / או קומבינציה, באיזור השרון והס־ ביבה. 03-474008, 03-450004 (#9280)

■ בחזזה, קרית־ביאליסטוק, קו־ טג'ים ומגרשים לבנייה. "אלודנכסים". 03-344770 (#9311)

■ באזורות 300, אפשרות ל־600 בגוש 2. טלפון: 03-447506 (#9491)

באזורות מוארמת קבוצה ל"בנה ביתך". טלפון: 03-721028, להזדמן. (#9834)

■ 200 דונם חקלאי, 1,150 לדונם + מע"מ, בגדר, חוזק. 08-473669 (#9945)

■ בחולון, בית + רשיון לתוספת + 361 מ"ר, מתאים לשני קוטג'ים, לא בשבת. 04-252450, 03-695026 (#10062)

לתשומת לב בעלי מגרשים בתל־אביב והסביבה ללקוחו־ תינו דרושים מגרשים לבניה ולהשקעה. "רן נכסים" 03-249357 (#10083)

■ ברמת־הגולן, מגרש 300 מ"ר, פרטי + גינות לדירים. 053-58411 (#10107)

■ למכירה/קומבינציה מגרש בכו־ כב עשולה 1810 מ"ר. 065-95576 (#10337)

■ דרוש לקניה מגרש לתעשיה/ מסחר 5־10 דונם, בגוש דן. 03-457962 (#10366)

■ ברעננה מגרש מהל לבנית קו־ טג'. "תיווך אודון" 052-453443 (#10417)

■ בהרצליה פיתוח, 2 דונם ל־2 יחידות וימידות. 052-72423, 052-552692 (#10451)

בהוד השרון מגרש 375 מ"ר לב־ ניה. 051-26653 לפני הצהריים. (#10643)

■ מעוניין במגרש חצי דונם לבניה ברמת־השרון המערבית. 03-244733 (#10900)

■ בגן־יבנה, מגרש גבוה בשכונת וילות לבניה מיידית. 055-74124 (#10970)

■ להשכרה מגרש בחוף תפוזן, יר אליהו, לשימושים שונים. 03-477387 (#11133)

■ בחולון, 492 מ"ר, 6048 מגרש, 50,000 ש"ח. 03-7918514 (#11409)

■ מיידי, לרציניים בלבד!! בתל־ אביב, מגרש + הבניינה. "משב" 03-843808 (#11517)

■ מגרש לבניה בתל־השו־ מר, ל"ב או בודד. 03-341953 (#11581)

■ שירות לבעלי מגרשים, שלח 300 ש"ח גוש חלקה, תקבל דו"ח מצב מקרקעין + ערך מבונה מוב־ לץ. "שליב" בע"מ ז'בוטינסקי 5, בנין "אבגד" ר"ג 51520. טלפון: 03-7514206/7 (#11627)

■ מגרש בגדל, להיזרות מפס, למכירה/קומבינציה, מן מרחוב לבנות, בכל היתרי בניה הוצבות עבודה. 03-440952, 03-739088, 067-21654 (#11643)

■ לחברה קבלנית, דרושים מגר־ שים, בגוש־דן והסביבה. 052-77680 (#11707)

■ מעוניין לקנות בשרון, דונם + טלפון השטל לטונה מטחרים. 052-22003 (#11850)

בהזדמנות, קרקע פרטית, 15 דונם, לכל מטרה, גובל באזור התעשיה כפר־יונה (ליד התניה), בקרבת הכביש, 40,000 בלבד. בעבודה 03-658826 (#12105)

■ דחוף דרושים מגרשים בקרית־ אריה ובבני־ברק לקניה. 03-798221, 03-799090 (#12768)

■ מחפש מגרש ¾ דונם, בראשון־ לציון, לבניה פרטית. טלפונים: 658336, 954225 (#12777)

■ מעוניין במגרש לוילה או דו־ משפחתי באשדוד. 055-51064 (#13156)

■ בשיכון־דן, חצי דונם ל־2 קוטג'ים שקט!! אנגלו סכסון. 03-490269 (#13185)

■ בבניסיונה, באיזור חלות, מגרש לבניית קוטג'ים. 04-231972 (#13186)

■ למכתקו!! דרוש מגרש!! בגוש דן!! במזומן או בקומבינציה!! סודיות מובטחת!! ת.ד. 7128 רמת יצחק. (#13341)

■ דרוש מגרש חצי – 1 דונם בה־ רצליה פיתוח. 052-78821 בערב. (#13356)

■ למכירה, ברמת־אביב ג', מגרש/ ים לקוטג'/ים לבניה. 03-410741 (#13702)

■ בהרצליה פיתוח!! דונם/חצי, 052-72878, 65,000, 052-558731 "משושי". (#13822)

■ בראשון־לציון, 20 דונם, חקל־ אית, מול הקאנטרי קלאב. 02-667937 (#13824)

■ למכירה מגרשים לתעשיה באזו־ ר ר"ג ליד קרית אלקטרה. "שליב" 03-75142067 (#13945)

■ להשקעה מרצלחת!! בגוש 6624, 500 מ"ר. "הצבר" 03-266731 "מלר"ן". (#14073)

■ בפרדס־כצנלה, כפר־אחרון 1250 מ"ר, מגוד 150,000. 08-467968, 08-471775 (#14154)

■ ברמת־אפעל, 500 מ"ר, פרטי לבניה, "שליב" ז'בוטינסקי 5 רמת־גן. טלפון: 03-727820, 03-7514206 (#14839)

■ מחפשים מגרשים ½ דונם ומעו־ לה לבנייה פרטית באבן יהודה. 052-29533 (#15003)

■ דרושים מגרשים בהרצליה והס־ ביבה במזומן 1־4 בקומבינציה. 052-84594 (#15156)

■ בכפר יונה, 750 מ"ר לקוטג', אפשרות לדו, 27,000 דולר. "בלל" 052-457812 (#15899)

■ לבניה בהרצל בפרדס־כץ, 500 מ"ר ובגוש הגדול 500 מ"ר. 220067 (#15913)

■ מעוניינים במגרש 600-1000 מ"ר, בנתניה והסביבה. 053-41016 (#16303)

■ דונם ברמת־גסל מב־ציונה, לוד + תוכניות לעסקת קומבינציה, רצוי מהנדס/אדריכל. ת.ד. 13 רמת־גן (עבור רו"ת). (#16376)

■ ליד הבני־הארוק, ברמת־השרון, 570 מ"ר, 50,000 דולר. 03-881697 (#16613)

■ בהוד־השרון, 750 מ"ר לדו־מש־ פחתי, 115,000 דולאר. 052-24401 (#16787)

■ מעוניינים לרכוש מגרשים על הכרמל בסביבות שטפה וחליות אל כרמל. 04-226293 (#17228)

■ בחדרה, דונם להשקעה (אפשר חצי) דרושים ליגבונן, 14,000. 03-888561 (#17720)

■ אם יש לך מגרש לבניה בחולון, יש לנו הצעה מיוחדת עבורך. ת.ד. 2632 חולון. (#17736)

■ עבור לקוחותינו דרושים מגר־ שים לגמרים, תעשיה, המשרדים, במזומן/קומבינציה. בגוש דן, השרון. "לגב" 03-472965 (#17809)

■ להשכרה מגרש עם צריף מת, לכל מטרה. 441530 (#17954)

■ מחפש מגרש לדו־משפחתי, בגוש דן, צפון ומגרה. 03-741313 (#18157)

■ בראשון, מגרש 500 מ"ר לפני פרצליה, 15,000 דולר. 03-778484 (#18509)

■ מעוניין בחצי דונם לבניה, בה־ רצליה־פיתוח. 052-86090 בערב, 052-540321 (#18524)

■ מעוניין במגרש עד דונם לבניה + גן בכוכב־יעקב. 04-701319 (#18830)

לחברת בנין, דרושים מגרשים בקומבינציה ובמזומן, בפתח־ תקוה, בני־ברק וגוש דן. 03-9228284 (#18965)

■ בהזדמנות בירות!! 4½ דונם בתל־אביב, ליד התחנה המרכזית החדשה, כח + סככות. 03-218012 (#19530)

■ לקבלן בנין, דרוש מגרש לבניה מיידית בחולון, ח"א, משרד: 859329, (805626 פרטי) (#19533)

■ בראשון דרוש מגרש לפני או אחרי ברצליה. 03-219557 08:00-19:00 (#20017)

■ לבניה בשיכון 1416 מ"ר, קר־ קע בגוש 7700 חלקה 19. טלפון: 03-268263 (#20096)

■ דרוש מגרש לספור קוטג'ים בשרון, בפתח־תקוה, תל־השומר. 03-736544 (#20266)

■ מעוניין באדמה חקלאית באזור ראשל"צ. ת.ד. 407 ראשון־לציון. 75106 (#10566)

■ דרושה אדמה חקלאית באיזור כפר־סבא, רעננה, פתח־תקוה. או לפנות לטלפון: 03-462198, 03-912789 (#16413)

■ בפתח־תקוה, להשכרה 3240 מ"ר, מסעדות לעבודות חלקה. 03-9232907 (#767)

■ מגרשים מחולקים תאושרים לבניה מיידית של קוטג'ים, אחד ברצלציה בגן יבנה + העברת בע־ לות בטאבו. 6000 דולר במזומן היתרה ב־12 תשלומים חודשיים בסך 500 דולר בשקלים בחודש. חב' איריש בע"מ, אלנבי 109 ת"א (פינת רוטשילד) בין השעות 09:00-13:00, 16:00-18:00. (#2810)

■ בכפר־עים הזיתים, בית 120 מ"ר + מגרש, 720 מ"ר. 919479, 03-9224873 (#15029)

עבודה

■ ל"שטיחי ארבל" במגל תל־אביב לעבודה קבועה הצעות, צעירים בעלי רשיון נהיגה, לבמנון ולצנות בבקום. (#882)

■ עובדים לגיורוס, בכל מכות־ רים וסטודנטים, שעות נוחות. 03-659319 (#3729)

■ עובד, למחסן סיטואי, רשיון ג', שד' הר־ציון, 19 תל־אביב. (#7739)

■ למשרד פרסום צלם לבומייד + ידע סכני לעבודות. 03-723187 (#8130)

■ למפעל שקיות ניילון בחולון, עובדי ייצור: 1) אקסטרודריסט. 2) מפעילי מכונות חיתוך. העבודה במשמרות. 03-5560613, 03-5560586 (#8663)

■ למפעל בתל־אביב דרושים/ות עובדים ועובדות, תנאים טובים למתאימים. 03-830304 (#9240)

■ לצעירים וצעירות למסע פרסומי בשעות הערב רווחים גבוהים. רחוב אבן ספיר 1 פתח תקוה. לא חובה מרכזיות. (#9253)

■ בחור + קטנוע המכיר תל אביב לעבודה קבועה!! משכורת מעו־ לה. 03-203437 8 (#9560)

■ למפעל רהיטים בפתח־תקוה, דרוש מרכיב מגבל עם נסיון, 5 ימי עבודה. 03-9221216 (#9624)

■ עובד/ת ניקיון לשעות אחה"צ, בתל־אביב. טלפון: 03-483366 (#10684)

■ לחברה בענף מכשירי הכתיבה הגנים, דרושות עבודות בעלות רכב לסידור התצוגה, בחנויות באיזור תל־אביב, בשעות גמישות. לפנות 03-423096 (#10726)

■ עובדת רציניות למזנון, במשרה מלאה, רצוי קיבוצניקית. 03-652262 (#11928)

■ מאת אוטולימפיות לאוחה ול־ יווי לאמידים ותיירים. 053-86372, מ־18:00-21:00. (#13125)

■ עובד מקצועי + רישיון להרכ־ בת אלומיניום הכוכית, משכורת גבוהה מובטחת. 03-219557 (#13594)

■ דרוש איש אחזקה, צבעי ועבו־ דות שונות. לפנות לטלפון: 03-439383 (#13597)

■ דרושות מלוחמות מוסמות ל־ עללים "בודפסים". טלפון: 03-219464 (#13598)

■ למזנון בינולוק, ריצוק 34 תל־ אביב, דרושים עובדים אחראיים, נא לפנות במקום. (#13618)

■ עובד מסבה לערב, מבת הלב־ ריות ליום. טלפון: 03-228984 (#13649)

■ דרוש נער לעבודה במחסן לפני צבא + שלוחיות. 03-624647 (#13698)

■ למפעל מזון עובדים/ות לייצר ואריזה ועובדי ניקיון. "מגוך" הר־ צל 146 תל־אביב, לפנות משעה 13:00 (#14161)

■ דרוש פוטוסטפיסט, עם נסיון בטיפול בבעיות גב מיזולוגיות, שיקום למכון פרטי. 03-720394 (#15036)

■ מפעל מזונה לתקקוד אחזו + עולה. 03-720502, 03-7514671 (#15138)

■ בחור אחרי צבא + רשיון נהיגה לבינו"ש כלי עבודה. 03-5560870 (#15217)

■ אשראי עד 60 יום!! או הב־ זהו!! קבלת מודעות ל"לוח מע־ ריב" מ־08:00-20:00 03-739297, 03-727630, 03-738707 רצוף ללא הפסקה "פרונספנן". (#15378)

■ זג, לעבודת אחזקת משק חקל־ אי. טלפון: 067-63181 (#15638)

■ למזנון דרושות בחורות רזוקות לחלוקת תה. 03-250421/314 (#15749)

■ קצין בטיחות להשכרת רכב, עם תעודה וניסיון באחזקת רכב. בר־ רב: 03-491025 (#15776)

■ דרושים/ות בחורים/ות לעבודה מיידית כקופאים באולם משחקי וידיאו, תנאים טובים. 03-286730 (#15799)

■ לחברה־ה־לה, דרושות צעירות אחרי צבא לעבודה, בהצאות מסג מסובבת. 03-289339 (#15883)

■ עובד עם רישיון נהיגה לשליח־ ויות + עבודה במחסן. 03-251121 (#15897)

■ למפעל מתכת באיזור התעשייה פתח־תקוה, דרושים עובדי ייצור, אפשרות לפנסיונים לעבודה חל־ קית. 03-9223356, 03-9222670 (#15915)

■ צעיר יוצא יחידה קרבית, לעבו־ דת שטח מעניינת ביותר בחברה פרטית. 03-298702 בשעות הערב. (#15927)

■ למפעל הבשיטים ברמת־גן, דרוש שלייפר בעל נסיון. 03-7518760 (#15936)

■ 2000 לסטודנטיות/מקצועיות, מתלמדות, המכוכות, מאות האינטל־ נכויות. 03-222071 (#16322)

חוק הזדמנות שווה בתעסוקה תשמ"א – 1981
לפי חוק זה אסור לסרב לק־ בל אדם לעבודה מחמת מי־ נו או מחמת היותו נשוי או הורה, אלא אם אופיו או מהותו של התפקיד מנעים קבלתו של בן אחד המינים לעבודה הנדונה. המודעות בעיניין לעבוד על־פי החוק.

■ צעיר (אפשרי לפני צבא) מעניין להרכבת מעליות. 03-321304 (#19674)

■ חקה אחראי (פקיחור) לעבודה מיידית לפי שעות. "הגבור" 03-297840 (#19696)

■ לטכנאי/ת כימיה/ביולוגיה לעבודה מיידית (רצוי נסיון) תקופה ממושכת בתנאים טובים. "הגבור" 03-297840 (#19700)

■ בקריאון מטפלת חוקה לגבה + תוק ברשיון נהיגה. 03-359903 (#19702)

למפעל טרגה בקרית־אריה פתח־תקוה, ליד הכביש הראשי, דרושים פועלים, אפשרי עם משמרות לילה. 03-9224184/5 (#92)

■ עובד/ת, אחראי/ת עם רצון, למבון השוקות אור. 258376 (#135)

■ למפעל גומי בחולון דרושים פועלים/ות ועובד/ת נקיון. 03-802239 (#505)

■ למוזיאון הארץ ברמת־אביב, דרוש קב"ט. הכוחי מפרים בידי־ ים 1 ק"מ מהמוזיאון. 03-415244 (#546)

■ לקונדיטוריה בראשון־לציון, דרושים: קונדיטור, עוזרים ועוב־ דים מקצועיים, לעבודה קבועה. 801595, 885277, אחה"צ. (#628)

לאולפני "כוכב מלר" דרושים צעירים מתחילים לצוות הפקה, מחיר השתתפות 40 ש"ח בלבד להזמנת מועד להקלטה. 03-227284, דיזנגוף 155 תל אביב. (#654)

■ "לאומפריה של קולנוע" מה־ ליות ספריות, ספרות/יות, למשרות מלאות וחלקיות, לפנויה הר־ צוה. 03-7516055 (#699)

■ למכון בריאות דרושות סטליסטיות ו/או מתלמדות מאוד, שעות עבודה נוחות, 2000 ש"ח לחודש. 03-241437 (#735)

■ למעון אלפא דרושים/ות בק־ ריזיות ומניקירים, לעבודה במשמ־ רות. 03-346580 1 (#756)

■ למפעל מתכת דרושים: 1) עוב־ דים/ות לעבודות אריזה. 2) עובדי ייצור, תושבי חולון, בת־ים וראש־ שלצ"ע. 03-9610838 לואבה. (#759)

■ למפעל בצק באיזור פ"ת, דרוש קונדיטור + עובדים. 03-902241 (#911)

■ לבית התרושה לשוקולד ברט, דרושים/ות, עובדים/ות ייצור ואר־ זור ומשרד ל־8 שעות. 03-7514776 (#935)

■ דרושים שעים לעבודה בקור־ רץ, תנאים טובים. 03-659302-3 – לפנות. (#1039)

■ מאות שקלים, הכנסה נוספת ממכירות מוצרי קוסמטיקה יחודיים. 03-383647 (#1095)

■ דרוש מעל ללא מקצוע, לעבו־ דה במפעל ליוצר מבלים בבדים. 03-5512430 (#1117)

■ בפתח־תקוה לבית אבות, כח עזר במשמרות ועובדי ניקיון. 03-9321309, 03-9323339 (בערב: 052-445336) (#1142)

לישיבת בני עקיבא בנתניה, דרושים: אם בית, מדריך, מק־ דח. 053-33447 8 לפרידמן – מרסל. (#1247)

■ סוכן בעל ניסיון במכירת כלי עבודה לחגות. שליח הב לפני צבא. 03-614372 (#1259)

■ מנהל משמרת, מנוסה בניהול צוות עובדים במחסן גדול, תנאים טובים. "א.ג.ת." 03-203052/3 (#1606)

■ למרצפת עצמון בפתח תקוה, דרושים אנשי אחזקה ועובדי יי־ צור. 2 03-9231907 (#1674)

■ תואם לעבון מקצוע ע"י מכוו־ ני הבודה פסיכוטכניים. 03-746459 (#1762)

יודעים לשיר רוצה להגיש שיר לתחרות הקדם אירוויזיון או לא־ דיו, אולפני "כוכב מלר" עושים זאת עבורך, דיזנגוף 155 תל אביב. (#2129)

■ לקונדיטוריה, לא מקצועי + רשי־ ון נהיגה בתל אביב. 05:00 בבוקר עד 13:00. 286095 (#2663)

דרושים לפניות: עובד/ת סו־ ציאלי/ת, רצוי מאיזור נתניה (הדרכה מטפלת). 053-23183 (#3025)

■ בחור אחרי צבא + רשיון נהיגה לבינו"ש לכלי עבודה. 03-822084 (#3027)

■ לאומן בנים דרוש/ה עובד/ת סוציאלי/ת, בתנאי משרה. 03-658343 (#3145)

■ דרוש מתקין רדיו לרכב ועבו־ דות הלחמה אלקטרוניות. 820141 (#3348)

■ למבצע ענק לנוער!! דרושים!! צעירים/ות 90 ש"ח ליום!! "ענ־ נוג" הנבר 4. (#3354)

■ דרושות עובדות לא מקצועיות אחרי צבא לעבודות במפעל אפ־ נה, 5 ימים בשבוע, תנאים סוצאי־ לים מלאים. 03-836266 8 בבני־ ניסטי 7 (פינת סלמה 69) תל־אביב. (#3533)

קופאים/ות לרשת שווק למור־ לים ורמת אביב, רמת השרון, רמת גן, תל אביב במשמרות דא־ גוש לבקי. 03-240207 8 (#3539)

למזנון דן תל־אביב, דרוש/ה שרת/ת מרותים, לפני מישה – הירקון 99 ת"א, מחלקת ב'א. (#3540)

■ דרושה: עובדת מכונת אספרסו המרכזת, 5 ימים. 03-234318 (#3635)

■ דרושה גננת להולבנת. 03-248117, מינוי 2325, בערב. 03-348872 (#3679)

■ עובדות בלתי מקצועיות לעבו־ דות באלקטרוניקה. פילוס הנכי־ רה 19, תל־אביב. (#3800)

■ מנהל עבודה + רכב לחברת קר־ ק, בתנאים טובים. 03-908788 (#3910)

■ לבית מסחר לייה, דרושים עוב־ די מוחק עד גיל 50. 03-374714 (#3966)

■ לחברות מבורות מבכם בגמל התעמה בק־נריק, דרושים/ות קופאים/ות עם נסיון קודם, ידי־ עת השפה האנגלית הכרחית. שפות נוספת יתרון. העבודה בבו־ שפות בכל לילות, שבבות וחג־ גים. לקביעת ריאיון: 03-9711172 3 (#4587)

■ אחראית מסודה לשלוחיות ופ־ בודות מסוד. 7515017 (#4622)

לטריה מיכנית גדולה בבאר־ שבע דרושים: איש אחזקה (ידע בחשמל המכונות יתרון) וגלים לעבודות בין והדוסים, תנאים טובים למתאימים. טלפון: בע־ בודה, 057-77527, 057-36684 (#4795)

■ עובדים לביקורת טיב, ועובדים למכונות לולאות הכפתורים. 03-7512742 (#5326)

■ חדר בוחים בבית דוני בפתח־ תקוה, עבור סטודנטית/אשה, תמורת השגחה מינימלית. 02-811355, (לא בשבת). (#5417)

■ דרוש איש מכירות למוזון מנב־ רה ההלבשה, רצוי עם רשיון נהיגה, צעיר תמבר. 03-655345 (#5464)

■ רוקחות למשרה מלאה, רוקח, במרכז תל־אביב. 623137, 297892 (#5479)

■ מדריכים לטיפוסאות, בכל הארץ. הדרכה בשעות אחה"צ. 03-915259 (#5531)

■ לשטרי ספרנים, בפתח־תקוה, דרושות קופאיות, תנאים מעולים למתאימות. לתחוי הגיטר 33, פתח־תקוה. טלפון: 03-9241728 (#5584)

■ בבני־ברק, דרוש מחלק עתוני בוקר + וספה, לשעתיים, 370. 03-780223 (#5606)

■ למזנון פועלי בת"א, עבודות לו־ לוקה, בתנאים טובים. 03-445427 (#5608)

■ לישות מסוים לאופטיקה, אופ־ טומטריסטים, ניסיון. ת.ד. 77, הרצליה 46100 (#5633)

סוכנים ומתלמדים לסבונה עוז־ לוח, דרושים ל"ענייק" מיפלה, רחוב לבנדה 30, תל־אביב. 03-370888 (#5955)

■ דרושה קופאית לסופרמרקט בת"א, חצי יום. טלפון: 03-220979 (#5979)

■ דרוש עובד מוסך לשנות דונם. טלפון: 230979 (#5983)

עובד/ת אריזה בגיל מעל גיל 16 למפעל תרופות, קוסמ־ טיקה בבני־ברק. 03-772081 (#6054)

לסחוטן יוקרתי, דרושים: בנ־ בים, מיפקאים, הכשבר מדיוכח, מהלה מכירות, תושבי רחובות, ראשון, נס־ציונה ויבנה. 08-493217 (#6541)

■ דרושה עובדת לעבודות אריזה למשרה מלאה. 03-825527, לנוי. (#6829)

לבית הבים ברמת־גן, דרושים: אחים/ות + מחות עזר + עוב־ דים/ות מסבת. 03-741845 (#6861)

■ יוצא צה"ל בעל רישיון נהיגה ג' עם ידע בסכנאות חשמל רכב. 731111 לשבר במוסך. (#6862)

■ בשאת תחובה, לשירות מטב־ לבית הלקוח, בשכר גבוה. 03-236733 (#7423)

■ דרושים בעלי טרנזיטים ומרכ־ ובדים להסעת עובדים והלמו־ דים + סנדרים מיסת הארכבל. פר־ סים: שדות אייל, רחוב אילת 32 תל־אביב. (#7475)

■ מתכנאי/פקיד לפורדי מזון אפשרות גם לפנסיונר, מקום עבו־ דה יפו. טלפון: 03-825654, 03-836310 (#7705)

■ דיילת מכירות בעלת הופעה נאה לעבודה אחה"צ. 03-7512027 (#7712)

■ הדרית בית מלך מצמאת, לעי־ בודה במשכורת + ארוחות תנאים טובים. "הגבור" 03-297840 (#7870)

■ לאולפני בזמנון ברמת־גן, דרו־ שים: מנהל נקיון מטבח, מתכנאי בעל נסיון. 03-730141, 03-730092 (#7873)

1700 למסליסטיות מקצועי־ ות/מתלמדות, כאות, חמוכות ואינטליגטיות. 03-229954 (#7998)

■ 3000 ש"ח, למסליסטיות/מתו־ למדות, כאות, תמוכות ואינטלנ־ טיות. 03-203683 (#8124)

■ דרושות בחורות מכל חלקי האר־ רץ, לעתור מבוקש, עבודה מעני־ נות, משכורות גבוהות (לבעלות רשיון ישען רכב לעבודה). 03-737122 (#8430)

■ דרוש עוזר להרכבת תריסים וח־ לונות מאלומיניום. לפנות: 03-330508 (#8433)

■ במעוז אביב, דרושה עובדה לבו־ נה, ומסביבה הקרובה. 03-473436, 03-450986 (#8813)

■ למשרד פרסום, בחור/ה לאחר צבא, 12 שעות ליומד + קטנוע, הוזיק הומאר. 03-373384 (#8874)

■ מנקד/ת איטות עם או בלי נ־ סיון. "הגבור" 03-23773 (#8875)

■ מתחלים/ות מליפויים/ות בה־ ניבוי/ת עם ובלי נסיון. "הגבור" 053-23773 (#8884)

■ עובדים בלתי מקצועיים מאיזור השרון. "הגבור" 053-23773 (#8906)

■ לחנות ספרים לתסוחות מסוכסר, בוגר צבא רצוי. 03-429487 (#9002)

■ לימאן דרוש עובד רצוי ומסוד (אפשרי גם עולה חדש). 03-280020 (#9043)

דרושים סדרנים למכונת סריגה אלקטרוניות, בפרט "ליגקס", למפעל סריגה חדש, שתוקם באיזור התעשייה, קרית־אריה בפתח־תקוה, ליד הכביש הרא־ שי. בעבודה: 03-9234186/7 ובבית בין השעות 06:00-07:00 בערב: 03-700722 רפי. (#9102)

■ ל"פרסום מה" ברעננה, מתוק־ את מקצועית + נסיון, דחוף!! 052-453197 מהיום!! (#9107)

■ למלון "מגדיל": מסודרי, מלצ־ רים, מלצריות, ברמת־גן. 03-428161 (#9117)

■ דרושה בחורה להדבקת תויות לקסטות, בחור אחרי צבא + רקע טכני. לפנות במקום לריאול 29 יפו, לשטה. (#9157)

■ מפקח נקיון אורי בעל יכולת ארגון וגיוס עובדים המוכן לעבוד מעבר לשעות המקובלות. 03-813133 (#9309)

■ סטודנט/תאכנאיסט לזולקות עו־ זתני בוקר בנוה־אביבים. 052-84498 מ־20:00 (#9341)

■ רפד בעל מקצוע, שכר טוב למתאים, ברמת־גן. 03-230844 (#9343)

■ דרושה עובדת אחראית לעבודה במכבסה בכיכר המדינה. 252257 (#9346)

■ מתקין לדיזי סיום ורב בייח לי־ כב + נסיון. 03-5560239 (#9646)

■ ל"אומפריה של קולנוע", מה־ ליות ספריות, ברמלה, לוד, ראש־ שון־לציון, ירושלים. 02-224633, אשקלון 057-77947 (#9898)

■ מתמשים אחיות, כח עזר, פיזיו־ תרפיסטים, סבב, בתנאים טובים. "מוסע מהעל", שדה 14, רמת־גן. 03-734121 4-5-6 (#9969)

■ ל"קהה" מתכות/דיילות, בסיס + אחוזים, שעות גמישות. 03-455661 (#10120)

סקרותס בעל נסיון עשיר בה־ פרזת צבע במחשב "סאיסקס" לעבודה ב־3 משמרות. 823472, 833202 (#10366)

■ עובדים רציניים למפעל אלבומי פלסטיק בר"ג. 03-7514218, 03-229734 (#10383)

■ דרושה עובדת לבית מלאכה ללינוף מנעים, משכורת טובה!! 03-825389 (#10387)

■ לחברה לשילוח בינלאומי דרוש/ה פקיד/ת יוצא עם נסיון של 3 שנים לפחות – הדגמה באר־ נגלית חובה!! משרה מלאה 5 ימים בשבוע. 03-376658 9, 03-376232 3 (#10455)

לשופרמרקטים: באולת, עוב־ דים/ות קופאיות, תנאים טוך ביום!! 059-71955, 059-75020 (#10525)

■ דרושה עובדת לספרית סרטי וידאו. 03-294940, 03-202899 (#10543)

■ לחברה פרטית במרכז, דרושים עובדים למשרה מלאה לחלבת מסרי סים. 03-268157 (#10552)

■ להרויח 45 ש"ח בחודש טלפון. שקן, קוב משפחה, חבר, אם יודע למה שיתם מעוניינים בדלת מלחה, הקשר/י, תמסור/י פרטים הנד־ כה/י בעצלה שמנה. "המגוך" 849337, 882740 (#10576)

■ דרושים יוצאי צבא, השכלה תי־ כונית, בעלי יוזמה ללא נסיון קר־ דם, למכירות בשטח המחשבים. לפנות בכתב ת.ד. 22379, ת"א. (#10607)

■ דרושות סטליסטיות 2,000 לחודש, הכשרה במקום. 03-812883, 03-812884 (#10612)

■ אם בית דוות, מדריכים משי־ בות הסדר, לישיבה תיכונית. 052-29929 (#10654)

■ דרושה בחורה עצמאית, דינמית ובעלת אומר לניהול מועדון לילה. 03-252270 (#10659)

■ דרושים/ות פועלים/ות להרכ־ בת מעי סקטיל. שעות גמישות. 03-822067 (#10672)

■ למפעל סריגים, דרושים: 1) צעיר (אפשר לפני צבא) לעבודה במחסן ובכלוח 2) עובדות למחסן. לפנות למשה, רחוב ראם 4 (פינת בן אביגדור) תל־אביב. (#10681)

מיידית!! לסטודנטיות בוגר־ שה, אריזות הדסים, מנודים בבו־ קים. 067-63565 (#10695)

■ דרושים עובדים, לנוף והיטר־ בתבה, תנאים טובים. 03-822985 (#10696)

■ הנפסים עתידי המנפסים הגדול־ ים, לעבודה במרכז הארץ ובהרכבי קונסטרוקציה בבקעה. 03-494035 (#10705)

■ סטודנטים/ות לעבודה קופ־ אים/ות, בשעות הערב, באיזור רעננה, כפר־סבא. 03-472183 5 (#10725)

■ למתנק ויל עסרות, דרוש מהל עבודה בעל נסיון למשאיות ואו־ טובוסים. 02-855966 (#10742)

מוניך אחראי מהרץ בעל קטנוע במצב הקין. בתמורה לשכר בדי־ מו המהולני 1500 ש"ח + מע"מ. עדיפות ליוצא יחידה צבאית מובחרת. טלפון: 03-267471 בין 09:00 ל־13:00 (#10768)

למושב הומר דרוש מנהל בית אריזה בעל נסיון, מגורים במ־ קום. טלפון: 02-941233, 02-941749, 03-961023, בערב (#10770)

■ בחור לאחר שירות צבאי + ידע מכני ורשיון ג', לתפקיד מהל עבו־ דה במחסן מתכות – ברושאות, בשכר גבוה. 03-370107 (#10785)

קבלת מודעות!
מ־8.00 עד 20.00
לוח מעריב
עד 60 יום אשראי
03-727630
03-739297
03-738707
לבעלי כרטיסי אשראי

■ לחנות בגדים ושמלים, דרושה עובדת מסורה. 03-371868 (#10795)

■ דרוש מהנדס אז־פיג'י, 2 עם חצי שנה, שנה נסיון ב־36/או בכ־ פר סבא. 052-442602, 052-443590 (#10824)

■ עובדים בלתי מקצועיים למפעל מוצרי חשמל בבני־ברק. 706044 (#10848)

■ ל"מבוק", מכון רישוי, דרושים בוחני רישוי + תעודה. 052-559159 (#10894)

■ דרושים: מתכסאי + עובד מש־ עים + מכירה לכל היום, נסיון רצוי, שרותי השקיה גולים. (#10909)

■ למכירות הבשיטים מלאכותיים מסוג חדש דרושים: 1) בעלות נסיון מכירה בתנאי ירידות ותערוכות. 2) מאורגנות בתאים. 3) יועצות יי־ פי – לאורנון ותני בית. 03-330461 (#10946)

■ בחור להפעלת מכונות עוזר לטוד־ שב רצוי רשיון לפרטי וטנוסטים. 03-332971 (#10991)

■ למפעל לייצור מגונגים, דרושים עובדים (רצוי רשיון נהיגה ג'). 03-371922 (#11300)

■ סורג/ת דרוש/ה למפעל סריגה במכונות שטוחות. 03-829091, 03-829684 (#11350)

■ דרושים עובדים לתחנת דלק + עובדים לרחיצת מכוניות. 03-393080 (#11390)

■ דרושה עובדת למטבח באזור אפקה לרציניות בלבד. 03-454712 (#11394)

לסטודנטים/יות אקדמאים/ יות חיילים/ות משוחררים/ות 135 ש"ח ליום עבודה!! "פלי" רקטייפ רמת אביב ג', 09:00-13:00, 16:30-19:00. (#11421)

מגוון עבודות מעניינות במחר־ סים טוכים המצאו ב"אתגר" 03-919003 (#11454)

■ דרושים עובדים בעלי רקע טכני למפעל בקרית אריה. 03-9230773 (#11539)

■ דרוש בחור לאחר שרות צבאי, עדיף בעל השכלה תיכונית הד־ בה. 830992 (#11558)

■ דרושות סמנכ"ליות בשכר גבוה, מ־2500 ש"ח + בונוסים. 03-283635 (#11724)

■ אשת/ת מכירה לקיזוק תוכני־ ת הסכון לאמינטיקה הקומות־ מסיה, שכר 1500 נטו, עדיפות לעובד/ת בקים המחזים ות/ לכל חלקי הארץ. 052-541047, 052-541946/7 (#11737)

100 ויותר לאחה"צ, בחורים/ ות, יוצאי צבא, להפצה מבית לבית. 03-781634, 03-734221 (#11754)

■ לחברת "AMO" דרושות דיי־ לות מכירה, לתצוגות שקם בבאר־ שבע, תל־אביב וחיפה. תנאים מעולים. 03-7514978, 03-7513263 (#11756)

■ דרושים/ות עובדי/ות נקיון, לבוקר ואחה"צ, בתל־אביב והסבי־ בה. 03-721256 (#11807)

■ לתעשיות באשדוד ואשקלון, דרושים עובדים בענף הצילום, לחצי משרה, יתרון לבעלי נסיון. 055-34571, מיום א' 13:30-14:30 (#11814)

■ דרושים עובדי ייצור למפעל לייצור קופסאות קרטון בבנדים, לחיילים משוחררים עד גיל 35, תנאים טובים למתאימים. 03-5511541 (#11820)

■ דרוש אדם מבוגר או פנסיונר לעבודה במכירות, תנאים טובים למתאימים. טלפון: 03-5513130 (#11871)

■ ל"עתיד" דרושים עובדי ייצור ובתעשיה למשרה מלאה. "עתיד" סוקולוב 27 חולון, 03-840721, 03-889022 (#11872)

■ דיילות לסידור מוצרים בסופ־ רמרקטים בכל הארץ 4–5 שעות ליום, רצוי בעלות נסיון + רכב. 052-20253 (#11877)

■ להפצת קלטות וידאו, ללימוד אנגלית, צעירים בעלי קטנוע או טיולון. 03-317111 (#11881)

■ מסגר אחראי לבוגרה גבה, בעל נסיון בלבד. 456071 (#11896)

■ למפעל תעשייתי בחל בגוש דן, דרושים מכונאי אחזקה, בוגרי בצ"ש מקצועי. המעוניינים יפנו לש־ חלקת כח אדם. טל. 03-740851 (#12047)

■ דרושים בעלי יכולת לאיתור יחי־ מות הדושות, בענף הבניה והפי־ רות, לפנות ת.ד. 2059, בני־ברק. (#12139)

■ לחברה מסחרית בר"ג דרו־ שים בוגרים לעזרה בסידור סחו־ רה, ידיעת האנגלית הכרחית. 03-9711172 3 (#12222)

■ דרושים פועלים מקצועיים לש־ ליש תקין בריצות + נסיון. 03-889415 (#12242)

לחברת יבוא מוצרי חשמל ביתיים, דרושות מרכיבות (מעל גיל 30), עבודה בישיבת שיווק בת"א + קוקן, בחיפה, בבאר־ שבע וירושלים. 03-201622 (#12292)

■ דרוש צבעי לצביעת פרגולות בריזות, לעבודה קבועה!! 03-448866 (#12329)

■ דרושים מנהלי עבודות, יוצאי יחידות מובחרות בלבד!! ידע בנגרות. מיום א' 03-440866 (#12371)

[illegible] الأصل

■ מנהל מכירות מנוסה - מוכרים לבלבר־שלום. 03-292407, 03-642924 (#12378)

■ קופאית רצינית ואחראית לסופר־מרקט גדול בתל־אביב. 03-224081, תנאים טובים. (#12394)

■ למכון ישראלי לחינוך דרושים/ות סטודנטים לעבודה בשעות הערב, למתאימים משכורת הכנסה גבוהה. 03-729534 (#12430)

אנשים שאוהבים עבודה עם אנשים לקריירה חדשה, מעניינת ורווחית. מעל גיל 23. השכלה תיכונית. הרבה מרץ ויכולת התמדה. להתקשר לשושי או אבי. 03-612780 (#12432)

■ לעזרה בניקיון ובישול, במרכז הדרום, בתל־אביב. 08-473217 (#12442)

■ לעבודה בסופר מרקטים, פנסיונרים, בודקים במחסנים ועובדי ניקיון. 03-661013 (#12462)

■ איש מכירות מנוסה, לשווי מרקטים, רצוי רכב מסחרי. 08-468053 (#12477)

■ נערים/ות לביצוע עבודות כלליות בבוסתן לתקופה ממושכת. אחד העם 54, ת"א מחלקת כדורגל. (#12492)

■ דרושים עובדים מקצועיים לגזירה, גלידריה, ומלצריות. 03-747270, דורי/ניק. (#12500)

■ למפעל ייצור אריזות בדרום ת"א דרושות עובדות לא מקצועיות, משרה מלאה כולל יום שישי. 830062 (#12503)

למבצע ארצי, לשווק הפנקן, רכזים בעלי כושר ארגוני ורכב. 03-660441/3 (#12517)

■ פועלים/ות לעבודות ייצור בתעשיה, תנאים טובים. "א.ג.ה" 03-203052/3 (#12522)

■ מלגזנים מנוסים, לעבודה מיידית, תנאים מצויינים. "א.ג.ה" 03-203052/3 (#12532)

■ לדפוס רב: דפסי אופסט מקצועיים, חצי גליון, מתלמדים לעבודות צבע מלאים, סיקיים ומסדרי צ"ל המקצועיים ללמוד את מקצוע הבנת לוחות אופסט. 03-824562, 03-835362 (#12569)

■ דרושה מרכזנית לחברת מסחר, בין השעות 17:00 - 08:00, 5 ימים בשבוע. 03-335518, 03-332808 (#12571) 03-339472

■ לחנות פרחים, עובדים/ות מקצועיים/ות + שליחים. 03-286374 (#12725)

דרושים/ות רוכשי מודעות מעולים ובעלי ניסיון. הצעה נאה, כושר מכירה אמיתי, נכונות לעבודה גם בשעות לא מקובלות, רכב - יתרון, שכר גבוה למתאימים/ות, עמלות מובטחות. לקביעת פגישה נא לפנות לאורנה 03-622704 (#13713)

■ ל"סרוס לבנון" דרוש/ה מנהל/ת מחלקת אריזה וטיב. למתאימים תנאים טובים. 03-9242777 (#13741)

■ עובדים לשווק מתקני מיזוג אוויר מרכזיים, עדיפות לבעלי ניסיון קודם. 03-296145, בערב 03-916280 (#13772)

מיידי לרשת הדכים והנוית המשיטים בכל הארץ, מנהל/ת מכשרת תפוצ/ת. ת.ד.20014 תל־אביב. (#13794)

■ מפעיל מכונות אריזה ופועלים כלליים. לפנות קפה דגן, סוקולוב 41, בני־ברק. 03-780950 (#13810)

■ בחור צעיר וזריז לעבודה בסופרמרקט גדול בתל־אביב. 03-224081 (#13852)

■ דרושים מרצים וסטודנטים למנהל עסקים (שיווק ומכירות). 16:00-09:00 03-589538 בלבד. (#13953)

■ בפתח־תקוה, לחנות למוצרי חשמל, צעיר מהיר, עדיפות ניסיון במכירות. 03-900881 (#14037)

■ בירושלים, בחורות (מתלמדות) לעיסוי בבית הלקוח/מלון, שכר גבוה. 02-699886 (7927#14090)

דרושים רציניים בעלי מקצוע מעולים בתנאי שכר מהטובים ביותר בארץ. 03-294684 (#14097)

למבצע ארצי, דרושים רכזים אזוריים בכל הארץ (מתאים למורים בחופשה, אשר קבע, משתחררים וסטודנטים), דרוש כושר ארגוני ומנהלי + רכב פרטי. 03-660441/3 (#14180)

■ למפעל קרמיקה בחולון, דרושות בחורות לעיטור אריזות. 03-5592352 (#14232)

גזירה ותפירה

אחיות

הנהלת חשבונות

דפוס

[illegible]

לך על בטוח לוח מעריב

■ השבע/ת שכ' למשרה חלקית, הבוגר ניסיון במערכת ממוחשבת, אפשרי מסיוה. 252151. (#12750)

■ למשרד הנה"ח יועץ מס, מקר דת השכונות + ידע וניסיון במשרד דומה. 03-864117, 03-381926 (#18809)

■ הנהח"ש יועץ ביטוח, לעבודי אים וחברות, מנהח"ש מנוסה, מחירים נוחים. 03-907788 (#18972)

■ למשרד רו"ח, דרושה מנהח"ש עצמאית, למשרה מלאה. 03-134887 (#19695)

■ למפעל תעשייתי בפתח-תקוה דרושה, מקידה לתהח"ש, סוג 2 + ניסיון למשרה מלאה. להתקשר בין: 16:00-14:00, 03-9223553 (#19917)

■ הנהח"ש ויועצי במחשב שותף + פיוגרים במזור החל. טלפון: 03-376527 (#19956)

■ שותף/ה למשרד הנהלת חשבונות בת"א + השקעה. בערב: 08-460514 (#19984)

■ מנה"ח סוג 3, מנוסה, לעבודה מיידית, תנאים טובים. "א.ג.ת." 03-203052/3 (#20032)

■ חשבונאית מנוסה ומקצועית מקבלת עבודות במחירים מפתיעים. 03-732839 (#20095)

חשמל ואלקטרוניקה

■ למפעל אלקטרוניקה ליד הקריה, בעזרה להלחמה, הרכבה וחוט מעגלים, עם ניסיון, למשרה מלאה. 03-703885 (#8759)

■ חשמלאים מוסמכים לעבודות אחזקה, בעזרה צבאי במרכז הארץ. 02-382076, 02-520538 (#14347)

■ למ.ש.ק הבונה חשמל דרושים טכנאי חשמל, אלקטרוניקה, חוטי לוחות חשמל + ניסיון בלבד למערכות פיקוד ובקרה 03-820586 (#1716)

■ דרוש בוגר טוב לעבודה קבועה בחשמל. 03-702049, 03-766921 (#3469)

■ חשמלאי תעשייה + 3 שנות ותק בתעשייה. 03-911646, 03-911321 (#3695)

■ דרושים חשמלאים לעבודה קבועה, ולעבודות ומגיות. 373082, 375258, 371306 (#4699)

■ "ללהות פו", דרוש חשמלאי לייצור לוחות חשמל עם ניסיון. 803899 (#5702)

■ להבה קבלנית לעבודות מיזוג אויר מרכזי, דרוש חשמלאי. 03-241027, 247086 (#18180)

■ חשמלאי שרות מנוסה עם רשיון לעבודות חוץ. 03-210039 (#18224)

■ לאיזור כפר-סבא, חשמלאי תעשייה, ניסיון לעבודה מיידית לפי שעות, יום מלא, תנאים טובים למתאימים. "תיגבור" 03-282257/8 (#18669)

■ מלחימות מוסמכות + ניסיון בגדלים מודפסים תאמים ושיטתיים, 5 ימי עבודה הסעות + ארוחות, שכר גבוה "תגבור" 03-297840 (#18741)

■ מלחימים/ות מוסמכים/ות מב' טים/ות רצוי ידע בקריאת שרטוט, תנאים טובים. 03-5464514, 08-454651 (#18860)

■ דרוש חשמלאי רכב, 3 שנות ניסיון בעבודה. 03-709642 (#18981)

בוגר ברק טכנאי אלקטרוניקה הרכבות, תנאים טובים למתאים. 03-790604 (#19826)

■ דרוש חשמלאי תעשייה + ניסיון בתנאים טובים. 03-833544 (#19906)

■ דרוש חשמלאי רכב מעולה, לשיפוץ קרקסים ואלטרנטורים. 03-802125 (#20238)

■ למפעל במרכז הארץ, טכנאי "צבר" חשמלאי תעשייתי. 055-26480/580 (#19506)

טבחים/קונדיטורים

■ למלון "דן" תל אביב דרושים טבחים בעלי ניסיון. המעוניינים יפנו למחלקת כח אדם, הירקון 99 תל אביב. (#9238)

■ דרוש טבח/ית מקצועי/ת, שיהל מסעדה באזור תעשיה ב"ת, אפשרות לשותפות. 03-9234224, 03-9366155 (#15011)

■ טבח, ידע באוכל בינלאומי ותיר טבח, למסעדה בדיזנגוף 138. 03-237794 (#1281)

■ לבי"ח אסותא דרוש/ה טבח/ית. טלפון: 03-240185 לגב' הילדה. (#6014)

■ דרוש קונדיטור לעבודה מיידית 03-390548 (#7616)

■ למסעדה איטלקית בדיזנגוף סנטר, טבח ראשי, ראו טבח איטלקי. 03-257597 (#10901)

■ טבח מנוסה למסעדה איטלקית. 423938 (#11883)

■ למלון אקסקלוסיבי בתל אביב, דרושים טבחים מנוסים מכל הרמות. 651111 (#12841)

■ קונדיטור רצוי ומנוסה במזנון, למתאים שכר גבוה. 03-230439 (#13585)

■ דרוש קונדיטור ועובדים עם ניסיון + משקל אלקטרוני. 053-37842 (#16205)

■ למסעדת פועלים, דרוש/ה טבח/ית לפנות דוד/מנן. 03-809076 (#17355)

■ עוזר קונדיטור יוצא צבא, לקונדיטוריה בתל-אביב. 265814 (#17917)

■ למסעדה חלבית ברמת-אביב, טבח/עזר, תנאים טובים. 03-415571 (#18172)

■ לקונדיטוריה "חן" בהרצליה פיתוח, דרוש קונדיטור + ניסיון. 052-557548 (#19673)

■ דרוש עוזר טבח בעל ניסיון הדגלים, למסעדת דגים. 03-490997 (#20014)

דרושה מבשלת/טבחית לבי"ת של 60 ארוחות כל יום, 5 ימים בשבוע. שעות העבודה 18:00-10:00 500 ש"ח. לפנות לגב' דבורה 03-5592446 (#9151)

למרכז ארועים יוקרתי דרושים טבחים עם ניסיון במלונות 5 כוכבים. 664304-5 החל ממוצ"ש. (#15703)

טכנאים/הנדסאים

■ דרוש טכנאי התקנות למכשירי קשר. טלפון: 03-310606, בין 18:00-15:00 (#9133)

■ דרוש בוגר ביה"ס טכנאי אלקטרוניקה, לתיקון מכשירי וידאו, סטריאו וטלויזיה, ללא ניסיון קודם. ת.ד. 327, הוד השרון. (#15186)

■ ל"תופר" דרוש טכנאי למכונות צילום, 12 שנות לימוד + רשיון נהיגה. אפשרי אלקטרוני או "מכניק". שיוכשר על ידינו. טלפון: 03-664703 (#15869)

■ לפיקוח ביצוע בכבישים דרוש טכנאי מנוסה, להתקשר: 03-251585 (#294)

■ ל"נדוא" טכנאי וי.אר.סי דרוש, ג'ר' יוצאי חיל קשר בלבד. 055-33644 (#1103)

■ דרוש מתקין אנטנות למכשירי קשר, רשיון נהיגה, ידע וניסיון כת. לפנות: לבוטינסקי 71, רמת-גן. 03-7519243 (#1176)

■ טכנאי קירור ומיזוג אויר + ניסיון ומתלמדים. 08-228717, 08-230994 (#1233)

■ למשרד אדריכלים, הנדסאי מבנה למשרה מלאה. 03-287379 (#1834)

■ הנדסאי ייצור למפעל טקסטיל, עם ניסיון בתחום ממינות תפירה. אזור המרכז. קורות חיים בכתב לת.ד. 189 רמת-גן 52101 (#4703)

■ טכנאי שרות למערכות שקילה אלקטרוניות ומערכות תעשייתיות "אלקו" בני-ברק. 03-798414 (#4886)

■ מהנדס/הנדסאי בניין, כמנהל עבודה בשטח בענף השיפוצים והבנייה, לבעל קשרים עם אדריכלים ולקבלנים, למפעל פרטי בחולון. ת.ד. 2905, תל-אביב 61028 (#5171)

■ לתפקיד מזכירה חשבונאית, דרוש טכנאי בעל רשון ונסיעות לעבודה, תנאים טובים. 03-720351 (#6951)

■ טכנאי/הנדסאי ייצור, למפעל אלקטרוני מעוניין למפעל בבני-ברק. 03-776062 (#7201)

■ מנהל עבודה/הנדסאי ייצור מכ'. טה לאיזור קולה. 03-239134 (#7967)

■ טכנאי אלקטרוניקה עם ניסיון במעגלים מודפסים + רשיון נהיגה. 7511587, 7514896 (#8790)

■ טכנאים/הנדסאים וראש אזור קה, לקליטה במפעל פלסטיק בבן ברק. 02-941855 (#9008)

הנדסאים/טכנאים לאלקטרוניקה, לעבודה באזור, רצוי ניסיון בתעשייה. 063-36948 (#9475)

■ הנדסאים/ות מנוסים למשרד אדריכלים בתל אביב. 03-263512, 03-264506 (#9950)

■ דרוש טכנאי שירות למערכות קול, בכל רחבי הארץ, ניסיון הכרחי. לפנות: 03-732044 (#10642)

■ עובד, אפשרי מוסמך, לתיקון כלי אויר וחשמל. 03-375894 (#11295)

■ טכנאי תקשורת - טלפונים, בעל ניסיון לחברו ניסיון. 03-293023 (#11470)

■ טכנאים והנדסאים עד 30 במשרד ומחשבים, הפלסטיקה, המכונות, הבנין והקלאות לקליטה (לא בשכירות) בקיבוץ. 069-44396 (#11991)

■ ל"רוגל" הנדסאי/טכנאי עם ניסיון, בטלויזיה ובוידאו. 055-32221, 08-455904 (#12291)

■ לאלבן, טכנאי שירות למכונות כביסה ותנורים + ידע בקירור. 03-7517470 (#12313)

למשרד רוזי בתל-אביב דרושה להנדסה - טכנאית ב-¼ משרה. לפנות טלפון: 03-240007 (#13008)

■ מבצעים תיקון מכונות תעשייתיות "סוגוקטר" רונו אלקטרוניקה. 03-7515376 (#13010)

■ לחברה קבלנית לעבודות מיזוג מרכזי, דרוש טכנאי. 03-247086, 03-241027 (#13174)

■ ברמת-השרון, טכנאי טלויזיה וידאו מנוסה לעבודה במעבדה בקבלנות. 03-403554 (#13196)

■ טכנאי שרטט, למשרד אדריכלים. מנוסים בלבד יפנו: 03-262571 (#13549)

■ דרושים הנדסאים/טכנאי מכונות/חשמל לניהול משמרת. "רהדפלס" המעיין 9 ביתת הפלד 8, אזור התעשייה, חולון. (#14499)

■ ל"ג.מ.ב." דרוש טכנאי מיזוג אויר מנוסה. 052-448574, 03-738534 (#14621)

■ טכנאי/צרכיב לתנורים ותיקונים מיזוג אויר, בתנאים מצויינים!! 03-218016 (#14691)

■ הנדסאי חשמל, ניסיון בבקרות הנדסת הספק, גיל עד 35. "אורש" 03-241855 (#15702)

■ למפעל פלסטיק בהרצליה דרוש אחראי משמרת (טכני) עם ניסיון בענף ההזרקה. 052-554441, 052-554848 (#16488)

■ מהנדס/ת בנין מנוסה, למשרה מלאה. 266563, 218079 (#17065)

■ הנדסאי/ת טוסיג/ת בניין ידע בקונסטרוקציות בעל/ת ניסיון, לתקופה ממושכת. "תיגבור" 03-297840 (#17452)

■ טכנאי אלקטרוניקה (יוצאי חיל - בצ"פ) ניסיון בבדיקה מודולרית וי.אר.סי. (טכנאים) הסעות + ארוחות שכר גבוה. "תיגבור" 03-297840 (#17460)

■ טכנאי למכונות צילום מסמכים, רצוי עם ניסיון. 03-3361567 (#17554)

איש שיווק בעל ידע וניסיון בכתב, בעזר היקפי להתחבר אלא מסופים והדפסות בעל"ת. 03-494190, 03-497402 (#17653)

■ למפעל אלקטרוניקה באלקנה דרוש טכנאי - הנדסאי חשמל אלקטרוניקה, מנוסה עד גיל 35 רישיון נהיגה הכרחי. טלפון: 03-9362035 לשולה, 03-733289 לרויטל. (#17731)

■ דרוש טכנאי קירור ומיזוג אויר עם ניסיון. 708884 ובבית: 789026 (#17987)

■ מהנדס/הנדסאי/טכנאי אלקטרוניקה, או מכונות. מפשר את בקיבוץ שלנו, יש לו מה להציע לך. נא התקשר אלי ונעמי שכטמן. 067-58611 או 062-58755 (#18399)

■ הנדסאי ושרטטת חשמל, בעלי ניסיון דרושים למשרד תכנון. להתקשר אחה"צ 03-200425 (#18709)

■ לחברת מעליות, דרוש מעליתן מוסמך. 03-955685, 03-957080 (#18947)

■ דרוש טכנאי מנוסה למכונות צילום מסמכים. יכולת ארגון וניהול, תנאים טובים. ת.ד. 3298 רמת-גן. (#20139)

■ טכנאי אלקטרוניקה, מומחה בתיקוני וידאו ומערכות סטריאו, עם ניסיון 5 שנים ומעלה. 03-384914/5 (#20244)

■ ל"אבמוס" - מכשירי מדידה", דרוש הנדסאי אלקטרוניקה, בעל ידע במיכשור תעשייתי לאחר שרות צבאי. בעל יוזמה ורשיון נהיגה, לפנות בכתב לת.ד. 309, אזור התעשייה הרצליה ב' 46103 (#9965)

יהלומים ותכשיטים

■ מפעל ברלנדיר מעולה, למעלה ולמטה לאבני משקל. 03-338647 (#19682)

■ לקייטרים, דרושים בדדים, זגנת וקבלים. 03-268513, 9:00-17:30 (#562)

■ מלטשה להשכרה בעזרת חוקה 16 מולות + כספת. 03-915273 אחה"צ. (#841)

■ מעל לוחות ברלנדיר לטוב, טלפון: 03-379445 (#977)

■ ללמוד מקצוע מעולה פיקוח יהלומים אצל מומחה. 053-42170 (#3387)

■ דרוש מעסר טוב, בתנאים מזהרים. 03-901478, לא בשבת. (#4920)

■ לקייטרים: דרושים קבלנים לכל האגן + מעלי לוח, וסירוסי רישומים 827636 (#6881)

מזכירות

■ מזכירה-בכירה, ניסיון בקלדות בהנהח"ש/עיבוד תמלילי. 03-257202 (#14574)

■ מזכירה, שפתאם אנגלית + עברית, משרה מלאה. ת.ד. 11434, ת"א 61112 (#14752)

■ ברמת-גן מזכירה/כתבנית, שליטה מושלמת באנגלית ובעברית. 03-7512141 (#14940)

■ דרושה מזכירה ל-½ משרה + הדפסות באנגלית ועברית. 03-838070 (#15972)

■ לחברה במרכז הרצליה, דרושה מזכירה במחלקת סכירות, לעבודה בשעות ההמיות, בשיחות טלפון ורצפיה - יתרון. 052-555014, לדליה, ביום א' - ה. (#609)

■ מזכירה לניהול משרד, ידע בהדפסה עברית אנגלית, טלקס, עם כושר ניהול עצמי והבנה, למפעל ליבוא, ראשל"צ. 03-997080 (#746)

■ מזכירה למשרד רואי חשבון, במשרה מלאה. 03-244155 (#1169)

■ לקומפן בינלאומי, לחברת בת העוסקת בגיוס הון בעולם, דרושה מזכירה עם ניסיון בהנהח"ש, שליטה באנגלית ועברית, איש מחנה. 03-247727, 03-242012 (#1231)

■ למזכירת מוכנות "רוליג" בכל הארץ. משכורת + אחוזים. 03-997422 (#10532)

■ למשרד עו"ד, דרושה מזכירה כתבנית, ליום רצוף. 03-622515 (#14378)

■ מזכירה לניהול משרד, ידע בטלקס, לעבודה קבועה. "אייש" 03-241855 (#14564)

■ במרכז הרפואי הרצליה, בוקר - אחה"צ לפרונט. 052-548595, 052-557914 לריטה (#15109)

■ דרושה מזכירה למשרד בצפון ת"א, אנגלית חובה. 03-229246 (#15586)

■ לאופנה כללית דרושה מזכירה כללית הדפסה עברית אנגלית. 03/415244 (שלוחה 24) (#16948)

מפיצים ומקדמי מכירות

■ למפעל מגוי בצפון, דרוש איש מכירות מנוסה, לאיזור המרכז והדרום. פרטים בטלפון: 04-722325, 04-723794 (#7900)

■ לחברה חזקה בשוק אמריקני הבריות, דרושים סוכנים למכירה במחוזות מבית לבית, תנאים מצוינים בטוחים!!! 03-612948 אלי. (#8118)

■ לחברת יבוא, משווק מכשירי חשמל, דרוש נציג מכירות + רכב מסודר לרשתות השיווק. 03-243341 (#10280)

■ סוכנת מכירות לחנות בתל אביב. 03-243341 (#13367)

■ דרושה סוכנת מנוסה בעלת רכב, למכירת תכשיטי אופנה. 03-948073 (#13629)

■ דרוש סוכן עצמאי בעל רכב, למכירת ציוד תברואה, לאזור ירושלים. 03-7515488 (#15147)

■ הרצאת ספרים חדשה, מעוניינת בקשר עם סוכנות הפצה. 03-7516031 (#16268)

■ סוכנות למכירת תצלומי תל-אביב הקטנה, באזורים, מקסים - 03-234638 (#270)

■ לסוכנות תיווך במרכז ת"א דרוש סוכן/ת מכירות + רכב, בעל ידע קודם במכירות. 03-233521, 03-204696 (#517)

■ מנהל/ת מכירות לחברת ילדים במוסדות חינוך, ניסיון קודם. 03-720579 (#736)

מתנ"סים / מחסנאים

■ דרוש מחסנאי בענף כלי עבודה. 03-811356 (#6002)

■ למפעל לפלסטיק, דרוש מחסנאי, בעל ניסיון. 03-821618, 03-828343 (#18281)

■ לחברה לשווק המוצרות בתל אביב, מחסנאי יעיל לבעלי ניסיון קודם. לפנות לת.ד. 1098, תל אביב 61010 (#541)

מורים וגננות

■ דרושים מורות לאריגה, עיצוב טלאים, ריקמה ושדה. 03-721516, 03-738518 (#7983)

נגרים

■ בפתח-תקוה, דרושים נגרי הרכבה, מקצועיים, 5 ימים בשבוע, תנאים טובים. 03-9222126, 03-9224997 (#810)

■ נגר להרכבים, מקצועי + מתלמד, לנגריה ברמת-גן, 5 ימים בשבוע. 03-725874 (#7422)

■ למפעל ביהוד דרושים נגרים מכל הסוגים. 03-362528 (#14734)

מפעילי ציוד מכני

■ דרושים מפעילים מנוסים בלבד לקטנות לזהק דיר. 052-21002 (#4867)

■ דרוש מפעיל מנוסה למחפרון, אזור השרון. 052-24746 (#10301)

■ דרושים מפעילים למחפרים עם פטיש, בתנאי שותפות. השקעה 20,000 - 10,000 דולר. 03-941873 (#12298)

■ דרושים מפעילים למחפרונים ושופלים, לכל חלקי הארץ. 06-245453 (#656)

■ דרוש מפעיל מנוסה לבחפר עם פטיש, באזור ירושלים. 02-941771, 02-941873 (#12281)

לתשומת לב המפרסמים בלוח מעריב

כל המעוניינים להמשיך לפרסם את מודעותיהם לאחר הפרסום הראשון, מתבקשים להתקשר לטלפון 333-03/251 (בבקשה) ולמסור את מספר הפרסום הקוד כפי שהודפס בסוף המודעה (#----). זכות לפרסום חוזר הנה ללא תשלום והתקפה עד 4 שבועות מיום הפרסום הראשון. בקשות לפרסום חוזר או להפסקת פרסום חוזר מתקבלות כל יום עד שעה 18.00 ובערב שבת וחג עד שעה 11.00 בלבד.

הנהלת מעריב

דרוש

טבח — שף

לקיבוץ שער-העמקים

בעל נסיון של 5 שנים לפחות (תועדף משפחה הרוצה להיקלט בקיבוץ)

להתקשר לטלפון: 04-939320 בין השעות 7.00 עד 14.00 ו־04-939482 משעה 17.00 עד 20.00 ולבקש את דבורה

לך על בטוח לוח מעריב

■ דרוש נגר להרכבות לעבודה קבועה בבית המלאכה. 823618. (#11207)
■ נגר מקצועי להתמנות מוחדרת ועבודות עץ אורן. 052-442880 (#11214)
■ נגרים מנוסים (בתעשייה), לתי קנת עבודה מנוסה, ארוחות + הסעות, בתנאי שכר טובים. "חיבור" 03-297840 (#11979)
■ דחוף!!! לנגריה נחוצה נגר מעולה! בערב: 03-850368, 03-800336 (#12054)
■ דרושים נגרים ועובדים למפעל רהיטים באיזור התעשייה חולון, תנאים טובים למתאימים, 827754, 839435 (#12512)
■ דרוש נגר מקצועי כלל הרכבות, תנאים מעולים. 03-9224220 (#13160)
■ לנגרית בניין, דרוש נגר מקצועי באיכות מעולה, לעבודות בניין ברמה גבוהה. בעבודה: 052-453719, בבית בערב: 052-27211 (#14769)
■ למפעל פרטי בבלא רמלה, דרוש נגר במנהל עבודה. טלפון: 03-9325977, 03-9325003 (#14984)
■ ל"שנב" דרושים נגרים מקצועיים, או בלתי מקצועיים. 9611941, 9612351 (#15628)
■ לנגרית כחולילבן, דרושים פוליטורצ'יקים ונגרים. 03-9227037, עמל 46, קרית-אריה. (#15843)
■ דרושים נגרים לחדרי שינה בג־ריים + פוליטורצ'יק להזמנה. "לחדרי ליבוביץ'" 03-826894 (#16100)
■ דרושים נגרים לנגרית ה"מסמקים" לעבודות מטבחים וחדרי-שינה. 03-807367, 03-5560778, ובערב 03-882303 (#16220)
■ דרוש נגר מקצועי תנאים טובים. 585191, 03-836635 (#16347)
■ במפעל רהיטים מסודר ביפו נגרים מקצועיים וחצי מקצועיים לעבודות סטנדרט בתנאים טובים. 03-658312 (#17223)
■ נגר מקצועי + מרכיב לארונות קיר + איש מכירות לנגריה, בנס־ציונה. 08-463804, 08-467116 בערב. (#18111)
■ למטבחי טופז, דרושים נגרים מקצועיים ולא מקצועיים, תנאים טובים למתאימים, שכר גבוה. 9613211, להתקשר בין 9:00-14:00 (#19564)
■ בראשון-לציון, ברמת-אליהו, דרוש נגר. 03-9612178, 03-9610037 (#20075)

נהגים

■ נהג סמיטריילר + ידע בהפעלת מנוף עצמי. 03-831178 (#1109)

לחברת שיווק דרוש נהג ג'. ת.ד. 18148 ת"א. (#16122)

■ נהג, שליח ומחסנאי, עד גיל 30. 03-831193 (#604)
■ נהג 3 לחלוקת מזון ועבודה במחסן בפתח תקוה. 03-9242888 (#952)
■ דרוש נהג אחראי לרכב פרטי במשרה. 030497653, 03-315342 (#959)
■ דרושים נהגי גרירה והילוך. 03-456776 (#5541)
■ נהג אחראי + נסיון, לחלוקת מזון בתנאים מצויינים. 03-902241 (#8418)
■ דרוש נהג רשיון מעל 15 טון, כ"מפעיל למשאבת בטון. 03-7510098 (#10084)
■ נהג לרכב מסחרי, למשרה מלאה באזור השרון. 052-34002/3 (#10475)
■ דרוש נהג לחלוקת סחורות לתי־רות (לא מזון), נסיון 5 שנים. להתקשר מיום א' 052-559703 (#12001)
■ דרוש נהג, אחרי צבא, ל"מחיר" הסטור 60 תל-אביב. (#12481)
■ מעל 15 טון, במכירות ראשון־לציון. 9611302 ובבית: 993635, לא בשבת. (#12943)
■ נהג/מפעיל למשאית שאיבת בורות, עדיפות לבעלי נסיון, תנאים טובים למתאימים!! 03-481181 (#13533)
■ נהג שותף פעיל (קניה) מטנדר, ברוטו בשבוע. 03-9228446 (#13590)
■ נהג נוער, בעל נסיון לעבודה חלקית מלאה. מהנת קטה דגן, שר־קולב 41, בני-ברק. 03-780950 (#13819)
■ דרושים נהגים בעלי רישיון לשר־טובים. 03-794370 (#14050)
■ בהוד-השרון, דרושים נהגי סמי־טרייל או טולטרייל, בעלי נסיון. 052-28619, ובערב 052-26767 (#14063)
■ דרוש עוד נהג, לנייקה, סעינה והגבלה. טלפון: 03-725749 (#14758)
■ דרושים נהגים רציניים + רכב להפצת אוכל לקשישים בשעות הבוקר. 052-85479, 03-256035 (#14929)
■ נהג, נוסע כל ערב לחיפה, מעוניין בהובלות למגבלה. 03-953392, 03-653274 (#16072)
■ דרושים נהגים המגיעות, לעבודה בחוות ונהר, הילטון. 223870 (#16369)
■ נהגים למשאיות, בעלי נסיון, מפתח-תקווה, מעל גיל 24. 03-911718 (#18103)
■ ל"שמיר" דרושים, נהגי גדר, לעבודה במשמרות. בנוש־דן. 7514433 (#18142)
■ נהג למוסך נגג, לעבודה בראשון-לציון. 9610415 לא בשבת. (#19497)
■ למשמרת גן בכפר-סבא, דרושים נהגים מקרמיים לחלוקה. 052-28040 (#20065)

למפעל, נהג מחסנאי לאחר שחרור צבאי. 052-551072 (#20258)

נהג עם רכב למבלנת מפרה 2½ טון ל"טעם ישראל" בראשל"צ. 03-993217 (#12220)

ספרים/ות

■ לסלון יוקרתי דרושים מניקוריסטית + ספרית + פדיקוריסטית לשעות. 03-282030 (#7646)
■ לסטודיו ברימונן אלגנטית, דרוש מעצב/ת שיער + נסיון. 03-246643 (#8090)
■ לאן שלי מתת הראשה לספרי־ספרות ושיפוץ חרך. 03-243259 (#5629)
■ דחוף, רציניים/ות לעבודה, מתקדמים/ות ופדיקוריסטים/יות. 459986, ובערב 731696 (#7310)
■ ל"גיזה" ברמת גן דרושות מתקדמות בנטיקוריות מעולות. 03-9232026, 03-7517297 (#10664)
■ לפיסטה, לסלון שולי, תלבורה מתקדמת, לבטינסקי 172 בני-ברק. (#10776)
■ בפתח-תקוה, דרושה ספרית ומניקוריסטית טובה. 03-905078, 906915 לאורה. (#12094)
■ בבורסת היהלומים, סלון "ספר־פר/ית מעולה + מניקורסטית. 03-7517618 (#12483)
■ דרושה קוסמטיקאית המתמחה בשעווה חמה, תנאים טובים. 879906 (#12645)
■ דחוף, דרושה ספרית מניסטית לסלון יעל בתל-אביב. 245196 (#12974)
■ בבת ים ל"קריסט" דרושה ספרית מעולה, תנאים טובים. 866989 (#13513)
■ ברמת גן מניסטים/ות ופדיס־/ות מניקורסטית ל־5 ימים. 745694 (#13522)
■ להשכרה במספרה, פינה לספרית + ציוד, בקינג גורל ת"א. 03-299149 (#17162)
■ למספרה גברית בכבר המדינה, דרוש/ה ספר/ית מעולה, טלפון: 03-218466 (#17164)
■ למספרת "מיקל" דרושים/ות הפנים/ות מניסטים ופפרית. טלפון: 4531367 (#17352)
■ למספרה "גוזה" דרושות מניקטירית מעולות, בתנאים טובים. 254904 (#17391)
■ ספרית מקצועית בקרית-אונו, מניה. 053-81475, 15:00-08:00 דחוף. (#18079)
■ דרוש מניסט מעולה לסלון יודלי. בחולון. 03-5560251, 03-5566954 (#18282)
■ דרוש/ה מניסט/ית עם נסיון לספרה בר"ג. 03-731432 (#19732)
■ דרוש/ה מניסט/ית לחצי משרה ברמת-גן. 03-728889, ובבית: 03-738762 (#19743)
■ בבנקטים לולי ואביש, הלוי דות + מניסטית + ספרית, בתנאים מצויינים. 03-310514 (#19814)

עובדי בנין

■ לקבלן לאיטום גגות, עובדים, רצינים, מקצועיים. 03-322146, 03-476075 (#15101)
■ לחברה קבלנית מנהל עבודה לעבודות שלד וגמר. 052-34002/3 (#16428)
■ דרושים בעלי מקצוע טפסנים, בנאים, טייח, ריצוף, נגרות המסגרות. 7519461, 03-737910 (#16095)
■ לחלונות אלומיניום דרושים ב־250 מטר. 03-741271 בבוקר. (#19674)
■ דרוש טרואיציק ל־200 מטר בבני-ברק. 03-741271 בבוקר. (#19830)
■ דרושים שפצים ברמלים לזגות השרון, נא לפנות למנהל עבודה בפקס, הנק, הוגב הראשונים 68 רמת השרון. (#10680)

עובדי מוסך

■ לגרוץ לילך ביהוד דרוש צבעי רכב מוסמך. טלפון: 03-362528 (#14941)
■ דרוש מכונאי למוסך אחרי צבא. טלפון: 03-521564 לאחר. (#15777)

מכונאים, בתנאים המתחים, למרכז הרכבי בחברת רכב גדולה מאוד, שכר תנאים טובים למתאימים. 03-292949 יהודה. (#1051)

■ למוסך דרושים מכונאי רכב חצי שנה + נסיון. טלפון: 445606 (#2262)
■ מכונאים מעולים בתנאים טובים, בעבודה: 03-782003, בבית: 03-492867 (#5736)
■ דרוש צבע רכב בעל השרות המסבה. 03-704713 בערב. (#7682)
■ דרוש פחח רכב מקצועי, למוסך בתל-אביב. 03-374981 בעבודה, 03-877999 בערב. (#8557)

לקומביוסט: מכונאים בעלי תעודות לכבאות בהחזון ראשיים, יוצאי צבא, בעלי סקציה. לראיון: 03-330632 (#9730)

■ לבני משה קרפו, דרושים: מכונאים, חשמלים וצבעי רכב. לפנות 03-627111/0, לנסל. (#10189)
■ דרושים למוסך בפתח-תקוה, פחח רכב, ידע מקצועי + ידע ברמון. 03-900147 (#10229)
■ למוסך "ספרינ" בפתח-תקוה, מכונאי בנזין/דיזל, סם 3/2. ליחיאל 823270 (#10484)
■ ל"גריומוטורס" 1. בוחני רישוי. 2. מכונאים לאחר שירות צבאי. 3. מבורן פרוקטי. 03-333574, 03-205233 (#10968)
■ עובד מקצועי מהגון בענף הנר־מיגים התחקירים בת"א. 03-444954 (#11087)
■ למפעל לשיפוץ מיכלים באיזור בני-ברק דרושים מכונאי רכב ועובדי יצור בעלי רקע טכני. 03-781240, 03-782906 (#12817)
■ בב. מוסכים מגיעים: טיטוואן דרושים: 1. נוהג-רכב. 2. עובד נקיון. 03-338296, 03-334087, 03-331339 (#12831)
■ מרכזי אגודים מנוסה, לעבודה בהרצליה מקמת. 052-558645 בעבודה, 052-559891 בערב. (#13099)

■ צבעי רכב + פחח רכב למוסך "האנג" באיזור התעשייה בחולון. 03-5560659 (#13773)
■ מנהל עבודה + מכונאים + חשמ, למוסך מלכה. 08-466883, 08-461556 (#14463)
■ למוסך מלגז יזמן, מכונאי עם נסיון. 216153 שטמק. (#14664)
■ מכונאי דיזל למוסך "בדיק" בב"ת. 03-9220526/8 לשטמק. (#15447)
■ למוסך לרכב כבד בראשון לציון. 1) מנהל מוסך + נסיון 5 שנים, רצוי רשיון לנהל מוסך. 2) מכונאי ראשי. 3) שני מכונאים. 4) שני עוזרי מכונאים + נערים, לעבודה מיידית. 03-9612806, 03-9611499 (#15898)
■ דרוש מכונאי מקצועי למלקט־ מאנק מטעדי. 08-467856 (#15998)
■ משכורת גבוהה ותנאים טובים למכונאי בעל ידע לרכב אמריקאי ואירופאי, ולנער כעוזר למכונאי, במוסך בבני-ברק. 03-798656 (#16252)
■ למוסך אורן ביהוד דרושים מכונאים מנוסים ופועלים. 03-712087 או 03-362508 (#17100)
■ מחדש תנאים ומוסחים לרכב. תנאים טובים!!! 08-462267 משה. (#17242)
■ למוסך בתל-אביב דרושים מכונאים לפרונט בעלי נסיון. 03-479038 (#17455)
■ דרושים מכונאים למוסך מטורל, תנאים טובים. 03-336580 (#17494)
■ למוסך "אליטלק" באילת — מכונאי דיזל ובנזין. 059-78073, 059-72729 (#18080)
■ ל"טמיר" דרושים, חשמלאי/מרכזאי רכב, סוג 2 לפחות, לעבודה במשמרות בנוש-דן. 7514433 (#18133)
■ במוסך בתל-אביב, דרושים מכונאים + נערים. טלפון: 03-254641 (#18499)
■ למברק/מכון רשוי בהרצליה דרושים מכונאים עם תעודת הסמכה, שכר גבוה. 052-559159 (#19921)
■ דרוש נהג גרר פחח ומכונאי, לגרבאלי אשקלון. 051-24935 (#10737)
■ למוסך מורחי בנתניה דרוש מכונאי רכב, תנאים ושכר טובים למתאימים. 053-42698, 052-98186 (#13422)
■ דרוש מכונאי רכב רצוני אחרי צבא. 810918, 825537, 810917 (#17426)

עובדי מתכת

■ דרושים: מסגר לעבודות כלליות, עובדים לעבודות מתכת ללא נסיון, תנאים טובים למתאימים. 03-767986, בבני-ברק. (#3977)
■ לנגר מעליות בראשה דרוש מסגר. 052-33701 (#11847)
■ למפעלי רוליל 2000 בע"מ, דרושים מסגרים לעבודה קבועה, בפר ת, אזרגום לרכב. טלפון: 03-788686, 03-788822 (#14558)
■ למפעל למגלות ילדים, רתך מסגר, אומלי מסגרים. 03-831731 (#15120)
■ איש אחזקה עם ידע בניהול מפעל מתכת, ידע במכשירות חוזקת מכבשים, מפעיל עבאי לעזרה עובדים עם הלבבות. 02-245408, 02-240653-4 (#15799)
■ מסגרים בעלי נסיון וידע בקריאת שבטוי מסגר + ידע בקוסק לעבודה מיידית, לתקופה ממושכת "חיבור". 03-297840 (#19690)
■ דרוש בוגר אחרי צבא, ידע ברתוך למסגרייה. 03-7514599 (#19907)
■ דרושים עובדי מתכת מנוסים לציפוי ושטעות. 796403 (#5870)
■ כרסם חרט, מנוסה לדגמים, באיזור התעשייה, רעננה. 052-455992 (#658)

למפעל רכב כבד באשדוד, דרושים מסגרים בעלי נסיון מאיזור אשדוד. 03-827286 (#664)

■ דרוש רתך המתמחא ברתוך גבלים חנורים, למפעל בבנדים. 03-5512430 (#1056)
■ במפעל רהיטים, דרוש רתך סיאוג 2 לעבודת 5322898 (#1071)
■ דרוש מסגר, המתמחא בייצור מכלים חנורים, למפעל בבנדים. 03-5512430 (#1108)
■ מסגרים כלליים מעולים ומסגרים, לתעשייה מיגים בחולון. 801121 (#1683)
■ למפעל תעשייתי בבני-ברק, מסגרים לעבודות הרכבה, תנאים טובים. 03-771011 (#3765)
■ דרוש כרסם מעולה למפעל באיזור חולון. 03-8013387 (#3789)
■ מסגרים מנוסים, ידע בריתוך וכיפוף פח, קורא שרטוט ועובדי בעבודה, לתקופה ממושכת. "חיבור" 03-297840 (#4608)
■ רתך מסגר, ארגון לרוזמניה, בעל נסיון + מסגר מבני, מעלית, לבנית מכונות "אלמק" בני-ברק. 03-700901 (#4665)
■ דרוש פרייזריסט שנפ הרש + שבר לא מקצועי. 03-5560851 (#4893)
■ עובר מאומן למפעל מתכת 5 ימים בשבוע. 03-824727 (#5196)
■ מסגר קורא שרטוט, רתכים ופועלי ייצור, למפעל מתכת. 03-253906 (#5524)
■ למפעל בחולון עובדים מקצועיים ליצור חלונות אלומיניום. 03-807630 (#5529)
■ למפעלי "השפעיק" בחולון, עובדי מכבשים, לעבודה קבועה. 03-804519 (#5684)
■ לעבודה קבועה בחולון, חרט מעולה לעבודות מדוייקות. 03-808773/4 (#7774)
■ כרסם קונבנציונלי בעל נסיון + תיכנות מכשבים לעבודה מיידית, תקופה ממושכת, הסעות + ארוחות, שכר גבוה, "חיבור" 03-297840 (#7899)
■ למפעל מתכת בחולון דרוש מסגר בעל נסיון בזיפל דבורה. 03-5591563, 03-800878 (#8981)
■ למפעל לחלקי חילוף, דרושים עובדים, עדיפות למחלים משחררים. 03-338845 (#9948)

■ דרוש מסגר מנוסה, לתחזוקה מאיזור רמת-גן — פתח-תקוה. 03-7510098 (#10098)
■ דרושים עובד מתכת ללימוש ועבר אומנות. 03-835828 (#10240)
■ למיפעלי מתכת ריגל ברמלה דרושים: 1. מסגר רתך. 2. מפעיל מכונות ויזותון וכיפוף מזמים. 08-237362 (#10492)
■ למפעל בפתח-תקוה, מסגר + רקע מכני, למשרה קבועה. 03-911958, 03-900735 (#10698)
■ דרוש בעל מקצוע המתמצא בעבודות פח ועיבוד שבבי בעל נסיון. 03-370361 (#11052)
■ דרושים בעלי מקצוע מעולים חרט, מסגר, רתך — איש אחזקה עם ידע בחשמל. טלפון: 03-478121, בין 08:00-15:30 (#11287)
■ למפעל "טגל" — עבודות מתכת, דרושים מסגרים, רחוב המגע 19, אזור התעשייה חולון. טלפון: 03-807324 (#11418)
■ חרט, כרסם, מעולה, לעבודות מיוחדת. 03-5591835 (#11657)
■ לזקר"צל בהרצליה, אזור התעשייה, מסגר בעל רקע טכני. 052-552168 (#11817)
■ עובדים לעבודות מתכת המסגריה לסי־אור 2 "פליגה". 839597 (#11987)
■ ל"רגאל", כרסמים וחרטים, בעלי נסיון, לעבודה במשמרות. 055-32221, 08-455904 (#12023)
■ ל"נמר", מסגרים רתכים, קוראי שרטוט, נסיון בקונסטרוקציות. 03-5464514, 08-454651 (#12183)
■ עובד אלומיניום, נסיון בייצור הרכבת ועגיעת חרסים, תנאים טובים למתאימים. 03-7512516 (#12537)
■ למסגריה ביהוד דרוש מסגר מקצועי, תנאים טובים. 348911 (#12638)
■ למפעל תריסים וחלונות אלומניום עובדי הרכבה וייצור. 03-345020 (#13006)
■ רתך (מגנטה, נסיון בקלות-ראם), לתקופה ממושכת, תנאים טובים. 03-297840 (#13324)
■ אדירון בע"מ — חיתוך וכפוף פחים ומוצרי מתכת. 1. מפעילים למכונות כפוף פח, טוסים ומחוזילים. 2. מסגרים בעלי נסיון בכלות מתכת. 03-802112 (#13408)
■ מסגר רתך מעולה, מרקש 32, פתח-תקוה. 03-913517 (#13435)
■ עובד מקצועי לעבודות אלומיניום תריסים לבנין, תנאים טובים. 03-719937 (#13951)
■ למסגריה ביוזמה הגרכנית, דרוש מסגר מקצועי ומנוסה. 375011 (#14164)
■ למפעל מתכת בבני-ברק, דרושים חרטים ועובדי ייצור. 03-707357 (#14220)
■ דרושים עובדים לעבודות מסגרות, בעלי נסיון + פירים, מכל חלקי הארץ + לינה. 052-452941 (#14468)
■ לחברת מינות אויר דרוש: עובד לחיתוך כיפוף + מסגר מתהך, באזור התעשייה החדש ראשל"צ ליד ק. ברזוזין. 03-9611148 (#14526)
■ למפעל פלסטיק בבנדים, מבליק עצמאי לתבניות לפלסטיק, תנאים טובים למתאימים. 03-5510112, 03-888407 (#14605)
■ לעבודות גרוסמה, קבלני משנה + פחלים, חרים, לטשים, רתכים. 0711932 ערב (#14999)
■ למפעל "גירוסטה" תל-אביב, דרושים: פחחים, מסגרים, לטשים, ומפעיל מכונות כיפוף. טלפון: 03-251411, 03-210815 לפנות לדוד או יגאל. (#15499)

דרוש בוגר בי"ס מקצועי מגמה רכבית לעבודה במכונות ממוחשבות לעיבוד מתכת, הצעיינות באוטומטיקה וידע בעיבוד שבבי — הכרחיים, תנאים מצוינים למתאימים. ימים א'-ה', 03-363613 יגאל. (#15857)

■ מסגר + רתך מנוס רך + רשיון נהיגה. 03-9232674, 03-9321425 (#15881)
■ למפעל "גירוסטה" תל-אביב, דרושים: מסגרים לעבודות פח מגירונות. טלפון: 03-251411, 03-210815 לפנות לדוד או יגאל. (#16071)
■ ל"טוהר" מגנוטי גבינה לנבים, דרוש מסגר-רתך (גם פנסיונר). בגעתיים 314034, 766966 (#16472)
■ דרוש מסגר ללחות השמל. לפנות עבירן, 03-807450, 03-804226 (#16680)
■ עובדים לייצור והרכבת חלונות, דלתות ותריסים. 03-740497 (#16872)
■ בהוד-השרון דרוש מסגר בעל רתך. טלפונים: 052-28619, 052-456365 (#17113)
■ דרושים כרסמים חרטים בעלי נסיון, לפנות לטלפון: 374453 (#17290)
■ למפעל מתכת חריטה באיזור קום דרוש בוגר רציני לאחר צבא לעבודה קבועה. 03-836537, 03-830989 (#17345)
■ רתך ארגון + מסגרים, לעבודות ווידוסטה. טלפון: 03-806069, הרלך. (#17865)
■ נער או בוגר לעבודת מסגרות מעניית וקבועה. 03-826522, ברונו ל' 052-85180 (#17997)
■ "בלבו גן" בע"מ בני ברק דרוש מסגר מקצועי רציני. 03-707352 (#18307)
■ דרושים: בוגרי בית-ספר מקצועי, בענף המתכת, 5 ימי עבודה, לפנות: דוד הוד או אורי, טלפון: 03-825352 (#18701)
■ דחוף מסגרים רתכים, קוראי שרטוט, בראשל"צ — והעבודות. 03-5464514, 08-454651 (#19769)
■ ל"בזר" הגרה לחידוש מגעים דרוש חרט/לטש יוצא צבא, שלבה 46 תל אביב. 03-826165 (#19943)

בראשון-לציון, עובד אלומיניום מקצועי, מנוסה בחיתוך חלונות ודלתות. 03-945797, 03-994172 (#20164)

■ למפעל פלסטיק באיזור תל-אביב, חרש' — ברמה לייצור תבניות, תנאים טובים!!! 03-340058 (#20277)
■ מקפים, דוגים, חרטים, מבלטים, וצבעי תעשייה. "חיבור" 053-23773 (#8919)
■ דרוש מסגר בנין למסגריה פרטית בתל אביב. בערב: 347451 (#17521)
■ דרוש חרש לזריעת מנועים וליטוש גלי ארכובה. 03-353391 (#17573)
■ לאל-גל אלומיניום, עובדי יצור והרכבה לעבודות אלומיניום לבנין, תנאים טובים. 9611931, 9649087 (#7637)
■ למפעל ברמת-גן, כרסם מעולה, בעל נסיון של 5 שנים לפחות, בעבודות ברמה גבוהה. לפנות מיום א' בשעות העבודה 03-788707 (#598)

עובדי ניקיון

■ פועל/ת ניקיון, לשעות בוקר ואחה"צ, להתקשר בשב. 732015 (#6096)
■ עובד ועובדות לניקיון בבנין משרדים, לפנות: יצחק-שדה 34 תל-אביב, קומה ג' חדר 322, לפנה"צ. 03-338379, 03-337029 (#15971)
■ דרושים, עובדים/ות נקיון, לנוש־דן, לימו ולערב. 052-440395 (#334)
■ דרושה עובדת נקיון למשרדים אחה"צ. "מגדל" שד' רוטשילד 73 ת"א, לאריה אחרי 15:00 (#917)
■ פועלי נקיון, למשרה מלאה/חלקית באיזור ת"א. 03-228538 (#3411)
■ מנקות נקיון למשרה חלקית אחה"צ, ברחבי ת"א. 03-228538 (#3548)
■ דרוש עובד נקיון לבית משותף בפתח-תקוה, הנבר 48. 9224179 (#5375)
■ עובדי נקיון למשרד + הגשה, לעבודה מיידית, תנאים טובים. א.ג.ת. 03-280078 (#10118)
■ לחברת "שיר" דרושים עובדים/ות לעבודה ונקיון ושמירה ליום שלם ולחצי יום, בתנאים טובים. אחד העם 90, ת"א, בשעות 11:00-14:00, 03-797944 (#10313)
■ פנסיונרים ועובדות נקיון לעבודה, תנאי שכר טובים. 03-846227 בערב. (#10772)
■ לנקיון משרדים בשעות הערב, זוגות (גמלים בנ"א), בשכר גבוה. 03-953831, 03-393597 (#13275)
■ פועלי נקיון לשעות הבוקר באזור תל-אביב. 03-632337, 03-732015 (#13712)
■ לבית ספר בתל-אביב, עובד/ת נקיון לשעות אחה"צ. 03-657634 (#13747)
■ עובדים/ות נקיון ליום שלם מלקר באזור יהודית, בכפר-סבא. 03-908788 (#18764)
■ דרושים/ות, עובדי נקיון לבתי ספר, בפתח-תקוה, משעות הצהריים. 03-917623 (#20170)

עוזרות ומטפלות

■ מטפלת מנוסה ל"ב לשיטה פלאה + יום ו'. 03-734329 (#5869)
■ דרושה מטפלת מנוסה עם המלצות לתינוק בבבקרים. 03-733702 (#9688)
■ דרושה מטפלת עם לינה, למשפחה בסביון, רצוי דוברת אנגלית. 03-717832 (#10424)
■ בפתח-תקוה, דרושה אשה, דוברת אידיש, לטפלים עם קשישה + עוזרה. 03-9227638 אחה"צ. (#11861)
■ מטפלת + משק בית + לינה (אופר) בבני-שבשמיה. 052-78548 (#13337)
■ מטפלת לבן שנה בפתח-תקוה, בפריטים, 5 ימים, 8 שעות, בשבת. 257134-5 רותם. (#13642)
■ ברמת-גן, דרושה אשה מסורה, לטיפול בשני ילדים בגילים ונקהל משק בית, 5 ימים, שעות 11:00-18:00, 03-740986 (#14119)
■ עוזרת למשק בית, 3 פעמים בשבוע, מ-09:00-16:00, בגוש אביבים, רק עם המלצות, 450 ש"ח לחודש. 03-417665 (#1601)
■ דרושה עוזרת פעם בשבוע מאזור הרצליה. 052-84942 (#1682)
■ בקיסריה, בית + ילדים עם לינה, תנאים טובים 063-61982 (#1710)
■ שמרטפית, 4 פעמים בשבוע, 03-238531 אחה"צ 15:30-17:30 (#1712)
■ ברמת-אביב, מטפלת + משק בית, עם/בלי לינה. 03-425721 (#1722)
■ עוזרת פעמיים בשבוע, ברמת־אביב ג' + המלצות. 03-415522 (#1809)
■ עוזרת לנגה לשעתיים ביום, מרדון 7, פתח-תקוה, בין 12:30-13:00 (#3080)

מבוקש: כלכלה! השכרה! למטפלת בילדים + עוזרה. 424197, 03-421672 (#3427)

■ מטפלת לילדים, 7 שעות, בבבריינוס. 03-761594, לא בשבת. (#3666)
■ ברמת-גן, מטפלת לילד בכיתה א' 5 ימים 12:00-16:30, 03-740733 (#4162)
■ מיידי!!! ברמת-השרון, עוזרת/מטפלת. 03-470867, בבית: 052-534584 (#4420)
■ דרושה עוזרת לטיפול באשה נכה בבית ביהוד, עם המלצות. לפנות ב-20:00 03-358962 (#5520)
■ מטפלת ל-5 ימים בבני-ברק בגבול רמת-גן. 03-706989, 03-919312 (#5814)
■ בהרצליה, אושה, עדיפות לדוברת ספרדית, רצוי המלצות. 052-545502 (#5872)
■ ל"ב בהרצליה הבעידה מ־12:00-15:00, 5 ימים בשבוע. 052-550932 (#6000)
■ למשק בית, מ-12:30-16:30, 5 ימים בשבוע, בהרצליה. 052-540386 (#6039)
■ בגיעה, מטפלת משק בית, 5 ימים, 03-495158, 12:00-16:00, בערב: 052-450337 (#7001)

למשפחה יום של "אמנה" הנער האשה הדדיה לאמנות, דודעות מנהלות, מטפלות, עוזרות למטפלה, מעוסקות דתיות מתבקשות לפנות בבוקר, עם מרדים ועוזרות חיים המלצות. ל"אמנה" תל-אביב, 03-5461070, 166 (#15784)

■ עוזר/ת בית + נסיון לעבודה קבועה בשעות הבוקר. 03-243616 (#17453)
■ "דוה" — למשפחה בבבטעים דרושה "אופר", דוברת ספרדית. 03-290911 (#17464)
■ דחוף אשה + 2 ילדות מחפשת לבית זה, בגורה דוברת אנגלית, לניהול משק הבית + טיפול בילדים + לינה. 03-483276 (#18923)
■ דרושה אופר Au-pair דוברת אנגלית, למשפחה צעירה עם 4 ילדים בבני-ברק, תנאים מצויינים. 03-799360, להתקשר לא בשבת. (#131)
■ לזוג קשישים, ליד הפרדס, קרטה בגזוזה ללא מקלות — מטפלת + לינה, לניהול ביתם, בכל שעת היממה. 445861 (#134)
■ מטפלת + נסיון + המלצות, לתינוקת 5 חודשים, בבבלי. 03-7518777 (#163)
■ דרושה מטפלת לילד בן שנה וחצי, משרה מלאה. 052-77976, הרצליה פיתוח. (#396)
■ אישה היודעת לבשל ולטפל במוקשה בהלינה רצוי אחרותה. 251654 (#539)
■ בתן ים קיבוציקית לטיפול בילדים + עבודות בית, מגורים במקום הכרחיים, תנאים טובים. 052-77373 (#619)
■ בתל-ברוך דרושה עוזרת בית, עם ידע בבישול + המלצות, לינה במקום הכרחית, למתאימה תנאים טובים. 03-282967, 03-496152 (#1164)
■ עוזרת בית + לינה, בגושב גורעים ליד ראשל"צ. 03-945754 (#1202)
■ דרושה מטפלת באזור יהודה, אפשרות לינה וכלכלה. 052-34921 (#1328)
■ דרושה אשה דוברת אנגלית עם לינה + המלצות. 03-412339 (#8133)
■ ברמת-אפעל לנקיון וטיפול בבן שנה, אפשרות לינה. 03-712639 (#8257)
■ דרושה אישה לטיפול בקשישה, המלצות מחוייבות. 03-483872, 052-21847 (#8422)
■ בבני-ברק, מטפלת, לשעות הצהריים, 5 ימים. 483713 (#8491)
■ בתורה עד 25 לטיפול בילדים + עבודות בית + לינה בבני-גן. 03-359930 (#8537)
■ "דוה" — למשפחה ברמת-גן, דרושה "אופר", תנאים מצויינים. 03-290911 (#8855)

עוזרת 3 פעמים בשבוע בבוקר, בשעות הערב. 03-985870 (#8944)

■ לבית הורים, דרושה בתורה לבדתם. טל. 03-9326187 (#9014)
■ בתל-אביב, מטפלת לתינוק 5 ימים, מ-08:00-15:30, 03-281504 (#9027)
■ בצפון, דרושה בתורה לנקיון 4 פעמים בשבוע. 03-429010 (#9054)
■ דרושה אישה, בתורה, למשק בית + טיפול בילדים, כולל מגורים בצפון תל-אביב, תנאים טובים: 03-5463088, 18:00 (#9098)
■ מטפלת לבת־שנה, לתקופה קצרה (אפשרות הארכה) 03-238733, 03-236023 (#9306)
■ עוזרת לפעוטון מ-08:00-16:00, להתקשר מ- 4:00 אחה"צ. 869092 (#9365)
■ לטיפול בקשיש חולה, 2 תנאי משמרות עם לינה, המלצות, 10:00-13:00 03-422096 בשבת. (#9369)
■ ביד-אליהו, מטפלת לאשה נכה, א'-ה' 11:00-15:00, ו' מ-08:00-12:30 + עבודות קלות. 399861 בערב. (#9439)
■ באור-יהודה/פקיעין, דרושה מטפלת מוסה, מ- 7.30-15.30, טלפון: 491140 (#9468)
■ מטפלת לפעוטון בבוקרים לילדים חרשים, ראשון, שלישי, חמישי, אחה"צ. 03-736946 (#9665)
■ ברמת-השרון, בתורה (אופר) לבת 1.5 + עבודות בית + לינה. 03-403927 (#10213)

לעבודה חינוכית מטפלת, רווקה, לינה במקום. 065-32155 (#10302)

■ בתל-אביב בתורה עם נסיון, בבקר + בישול עם לינה, תנאים טובים. 03-233558 (#10335)
■ מטפלת לאשה בת קל + לינה, עוזרות בכל חודש. 03-415010 אחה"צ. (#10498)
■ בהרצליה-פיתוח, דרושה מטפלת למשק-בית + לינה, דוברת אנגלית, תנאים מצויינים. 052-557391 (#10626)
■ בהרצליה, אחראית למשק בית + ילדים, עבודה זמנית/קבועה. אנגלית חובה. 052-554783 (#10674)
■ מטפלת נכה בבבקרים, בישול ונקיון + לינה, המלצות. 03-319796 (#10741)
■ ברמת-אביב, מטפלת לתינוק, 5 ימים, 7 שעות + המלצות. 03-415441 (#10769)
■ מטפלת לתינוק בבית וילדה בגן, ברמת-גן. 03-764522, 03-730772 (#10774)
■ דרוש אופר בוסנה שאהובת ילדים, תנאים טובים. 052-446293 (#10801)

מטפלת לפעוט יום ה"צ מרמת-השרון והסביבה. טלפון: 03-480195, בשעות 08:00-14:00 (#11260)

■ לאשה מבוגרת נכה, דרושה עוזרה עם יום (בכל שישישבת) לשעות מלילה. 03-347344, 03-314608 (#11279)

■ למשק בית במעוז אביב, ל"ג שעות, כל יום. 03-474235 (#11429)
■ עוזרת אחראית לניהול משק בית, בתנאים טובים. 03-941134 (#11528)
■ בשלושת עוזרת פעמיים בשבוע + המלצות. 800749 משעה 17:00 (#11538)
■ בסביון, אחראית ומנוסה, לטיפול ב"א ילדים בגיל ב"ס, ועבודות קלות. א'-ה' מ-11:00 — 19:30. 03-341051 (#11566)
■ דרושה עוזרת לפעמיים בשבוע עם המלצות. טלפון: 03-418449 (#11649)
■ מנוסה, לטיפול בילדים + לינה, בתנאים טובים. 5462805/6, מ־09:00-16:00 (#11769)
■ מטפלת לתינוקת, ילד בן, ברמת-גן, רחובות המור. 738082, 793739 (#11812)
■ דרושה לטיפול בבית בילדים, 4 פעמים בשבוע. 03-442585 (#11818)
■ למשק בית ובישול, עבודה קבועה, 5 ימים. 03-221314 (#11992)
■ בראשל"צ, להשגחה לבת 10 + עבודות בית קלות 12:00-15:00, 5 ימים + המלצות. 03-990340 (#12002)
■ דרוש זוג פיליפינים, לעבודה מיידית, עם ידע בבישול ורשיון נהיגה. 052-70818 (#12044)
■ פעמים בשבוע בנ"א, אישה לניקיון ובישול לזוג. 052-87254 (#12055)
■ למשפחה ברמת-השרון דרושה מטפלת לשניים + החזקת הבית, מגורים במקום. 067-63087 (#12204)
■ בקראון, מטפלת לילד בן שנה, 5 ימים. 03-350781 (#12228)
■ ברמת-צהלה, עוזרת בית, כולל בישול, 5 ימים, 11:00-16:00 + המלצות. 494058 בשעות הערב. (#12279)
■ ברמת-השרון, עוזרת + בישול, 6 ימים, 03-480878, 09:00-14:00 (#12327)
■ בצפון תל-אביב, דרושה בתורה עם לינה, למשק בית + נסיון בבישול, תנאים מצויינים. 03-233558 (#12331)
■ ב"מילבב" שכר גבוה לעוזרים/ות בית מטפלת לילדים/קשישים. 03-243616 (#12510)
■ לבית פלוטן בקרית אונו, דרושה עבודת נקיון ל-4 שעות יום, יום. עבודה קבועה. 03-358892 (#12556)
■ אשה לנקיון ובישול, בוגרי מסרה, דוברת גרמנית/ספרדית. 03-228612 (#12786)
■ דרושה אשה אחראית נסיון בבישול ומשק בית 6 ימים בשבוע, רצוי עם לינה, המלצות. 052-78357 בשעות הערב. (#12795)
■ ליד תל-השומר, עוזרת לכל השבוע, אפשרי + לינה. 03-341846 (#12821)
■ מטפלת + עבודות בית קלות א'-ה' 12:00-16:00, עם המלצות. 03-412788 (#12825)
■ מטפלת לילד — 4 ימים בשבוע, 12:30-18:00, 03-856162, בערב. (#12827)
■ אשה לטפיה על קשישה, ע"י תל-השומר, 07:00-13:00, 03-346615 (#12848)
■ זוג + משכורת למטפלת בגר בגורה + ניהול משק הבית. 03-356339 (#12854)
■ בהרצליה-פיתוח, מטפלת לילדה, שנה + משק בית + לינה. תנאים מצויינים. 052-552301 (#12860)
■ מטפלת לבן 5, 12:30-17:30 + בית + בישול. 491217 (#12898)
■ ברמת-אביב ג' עוזרת טובה, לימו הגשה. 425858 (#12935)
■ בהרצליה, מטפלת ל-2, לשעות אחה"צ. 052-81065, להתקשר בערב. (#13030)
■ בגדים, מטפלת לתינוק, 5 ימים, 7 שעות + המלצות. 03-5510599 (#13084)
■ בפתח-תקוה, אשה סימפטית, לטורים עם קשישה + עזרה. 052-932829 (#13092)
■ למוסך בפתח-תקוה, דרושה מטפלת משסגלת, המלצות, יש מלא. 919061, 910174 (#13120)
■ בהרצליה אשה אחראית לנקיה, בישול וקבלת ילדים מבי"ס, בשעות הצהריים 5 ימים. 052-93025 (#13138)
■ בפתח-תקוה, עוזרת, 5 בשבוע + בישול + המלצות. 03-912494, 03-906424 (#13142)
■ לטיפול בקשישה דוברת אידיש ל-24 שעות, ניתן לפיצול. 03-316246 (#13198)
■ לגן פרטי ברמת-גן, הרוזק, דרושה עוזרת. 03-749777, 03-784066 (#13230)
■ ברמת-גן, מטפלת לילדים + משק בית, 5 ימים. 03-761136 (#13429)
■ אישה דוברת אידיש, לטיפול ועזרה קלה. לפנות בערב: 03-220846 (#13556)
■ רוצה לבאי בהגנית באו לגדעיסה, הקבלי כלכלה, פרטיות ושובר התורה טיפול בבית ובילדים. 08-438053 (#13595)
■ דרושה עוזרת בהרצליה לבישול ל"ב פעמים בשבוע. 052-84839 (#13606)
■ מטפלת לבן 6 חודשים, 8 שעות. 03-399066 (#13628)
■ לבית הם דרושה מטפלת לשני ילדים ואחזקת בית כולל לינה וכלכלה, משכורת טובה. 03-768178, 03-764653 (#13644)
■ בלבד ליומים א', ה' + המלצות. 03-416762, בערב (לא בשבת). (#13779)
■ דרושה מטפלת ל"ב + אחזקת הבית + בישול ולינה. 03-496383 (#14020)
■ דרושה אופר, ללא לינה, להתקשר ל' 052-77039 (#14132)
■ עוזרת למשק בית, 4 ימים, 08:00-13:00, לנקיון + גיהוץ + סידור ארונות. 03-736358 (#14253)
■ באזור אפקה, דרושה מטפלת מנוסה לתינוק, עד 16:00, 03-481041 (#14306)
■ בסביון, בתורה למשק בית + טיפול, 09:00-14:00, 03-340177 (#14432)
■ ביד-אליהו, מטפלת לתינוק חדלה, ל"ד שעות, שעה. 03-390045 (#14488)

■ בתל-אביב, מטפלת לתינוקת + עזרה בבית, 08:00-16:00. 03-237215 (#14576)
■ בגזוזה למשק בית, וטיפול בתינוק, 6 ימים בשבוע חצי משרה. 052-557432 (#14591)
■ בתל-אביב, מטפלת מנוסה לכל השבוע לתינוק. 03-210423 (#14663)
■ ברמת-השרון, אשה לקחת ילדה מהגן. 03-481214, 790019, מילה. (#14780)
■ ליד תל-השומר, למשק בית + לינה. 03-357635, תנאים טובים. (#14908)
■ מטפלת לבן חודשיים, בלי ימי שישי, 7 שעות, ברמת-אביב ג'. 410152 (#14937)
■ בפתח-תקוה, מטפלת לתינוק + המלצות, 6 ימים מ-07:00-13:00. 03-908308 (#14946)
■ בגעתה, מטפלת לנכה, 4 פעמים בשבוע, רצוי סביבה קרן היסוד, ההסתדרות. 052-32740 (#14948)
■ בנס-ציונה, אופר מנוסה לילדה ולתינוקת, רצוי קיבוצניקית. 08-463927 (#14963)
■ משק-בית + בישול, 3 ימים, בבהלה. 473876 (#14971)
■ מחה, מטפלת + עבודות בית קלות. 03-9233758, לא בשבת. (#14977)
■ דרושה מטפלת לאשה נכה, עם לינה או בלי. 04-842165 מושב הבונים. (#14986)
■ בהרצליה, מטפלת, 4 בשבוע + עבודות בית קלות. 03-477426 (#15042)
■ מטפלת מנוסה + עוזרה, כל השבוע 8:00-14:00, בשבת: 03-482307, בשבוע: 03-490774 (#15088)
■ בחוקים יוגסלבים, דוברות אנגלית, לתאומים בני שלוש. בתנאים טובים. 052-77371 (#15099)
■ דרושה מטפלת סיעודי לבעל חולה + ניהול משק בית. 03-5464593, 03-429845, 03-453826 (#15193)
■ ברמת-השרון, בתורה, טיפול בילדים + משק בית + לינה. 03-470621 (#15227)
■ ברמת-גן, אישה מסורה למשק בית וטיפול בילדים. 03-783455 (#15285)
■ בתורה למשק בית, ברמת-גן, אפשרות עם לינה. בית: 03-781871, עבודה: 03-250376/7 (#15916)
■ מטפלת למעון בשיכון דן, 7:00-16:00 או 11:00-16:00, 03-7511860 (#16138)
■ דרושה מנהלת משק-בית + לינה, דוברת אנגלית עם ספרדית, נסיון + המלצות. 052-78821, לא בשבת. (#16354)
■ בסביון, דרושה עוזרת מעולה, אפשרות גם לינה. 03-351819 (#16409)
■ בהרצליה מטפלת ל"ב בשעות אחה"צ + עזרה בבית. 052-83647 (#16520)
■ מטפלת לילדות בן + משק בית. 456244, 10:30-15:00 (#16660)
■ דרושה עוזרת לאלון + שני ילדים לרצינות בלבד. 053-56864 (#16777)
■ ברעננה, דרושה אר"פר, תנאים טובים למתאימה. 052-35362 (#16782)
■ בתורה + לינה למשק בית ובישול. בערב 03-353642 (#17008)
■ בצ"ל מטפלת לתינוקת + ילדה, 5 ימים, 7 שעות. 03-418131 (#17257)
■ לנכה שעובד — אחראית לנהל בית + לינה, באזור חיפה. 03-324505, 04-709875 (#17441)
■ בהרצליה פיתוח, אישה למשק בית/מטפלת מ-07:30-14:30 + אפשרות לינה. 052-544932 בערב. (#17463)
■ בהרצליה, תורה לכל עבודות הבית, בשעות 09:00-14:00. 052-554572 (#17489)
■ אישה לטיפול בזקנה חשופה אחה"צ עד הבוקר. 03-731051, בערב. (#17497)
■ בהרצליה פיתוח, למשפחה וערמה לטיפול בתינוק + עבודות בית + לינה, המלצות. 052-555756 (#17534)
■ בהרצליה, עבודת בית רצינית, ל-3 פעמים בשבוע. 052-81042 (#17615)
■ עוזרת לפעם בשבוע ל"4 שעות, בתל-אביב. 03-233630 (#17624)
■ ברמת-אביבים מטפלת ל"ב ילדים בני 5, 12:30-16:30, 421468, 413608 (#17645)
■ ברמת-גן, מטפלת מ-15:30-19:30, רצוי סטודנטית. 03-732051 (#17732)
■ בגוזיה, אישה לעזרה בבישול בקשיש + משק בית, 6 שעות. 053-36258 (#17790)
■ עוזרת בית ל"ג ימים + בישול, לקשיש בודד. 246521 (#17794)
■ בהולה מהל בית 6-5 ימים לשניים בגן. בוקר 228753, ערב 496919, אפשרות ללינה. (#17858)
■ מעוניינת בטיפול בקשישה בביתו עם לינה + כלכלה. 053-31169 (#17889)
■ סטודנטית לטיפול בילדה בת 4½, בשעות 15:30-19:30, עם המלצות. 03-293221 לדנה. (#18048)
■ עוזרת + לינה ברמת-השרון + תנאים טובים, 03-403862, 03-250311 (#18138)
■ ברמת אביב ג' עוזרת בית + בישול, 5 ימים מ-10:00-14:00, 03-424774 (#18194)

חדשו!! שירותי גיהוץ בבית הלקוח, גיהוץ מעולה ומיכשור מקצועי. 248117, מנוי 2325 (#18295)

■ ברמת השרון אישה + נסיון ל"ב ילדים, 5 ימים. 03-402865 (#18378)
■ עוזרת — מטפלות על בסיס חודשי/שעתי, בתל-אביב, רמת־אביב, רמת-השרון. 03-5462805/6 (#18466)
■ לניהול משק בית בתל-אביב, 5 ימים, לטלפן בשעות אחה"צ. 03-246278 (#18678)
■ דרושה בגורה לתחזוקת משק בית, רצוי רשיון נהיגה. 057-82125 (#18730)

■ אשה לטיפול בבית וילדים, תנאים טובים, לינה אפשרית. 03-362778 (#15409)
■ דרושה עוזרת, עם לינה, דוברת ספרדית. טלפון 052-557987 (#15481)
■ בהרצליה דרושה מטפלת + לינה + משק בית. טלפון: 03-4531367 (#15519)
■ בתל-אביב מטפלת מנוסה לתינוקת, 7 שעות ביום. 269392 (#15801)
■ בחולון, למשק-בית + טיפול בילדים + בישול, 5 ימים, 03-217277, 10:00-15:30 (#15813)
■ לזוג תפו"א מדרימה, דרושה מטפלת עם נסיון בעבודה. 03-712471, בבית: 03-9721255 (#18792)
■ בהרצליה, בתורה/עזרה, לניהול בית + תינוק + אפשרות מגורים, משרה מלאה!! תנאים טובים!!! 052-544250 (#18803)
■ אחזקת בית + בישול + לינה, ברמת-אביב ג'. 03-411589 (#18864)
■ יוצאת קיבוץ לכל עבודות משק הבית, 5 ימים בשבוע, 8:00-15:00, לראיון: 03-470243 (#18933)
■ לעזרה בבית, 4 פעמים בשבוע, ברמת-גן — המלצות. 03-749554 (#19742)
■ בהרצליה!!! מטפלת/עוזרת שבוע מלא, אפשרות לינה + המלצות. 052-556699 (#19815)
■ בתל-אביבים, למשק בית, לילדה מגן 12:30-16:00, 5 ימים, משכורת מעולה. 03-427313 (#19912)
■ דרושה מטפלת לילד בן 20 חודש, ברמת-אביב ג', א'-ה'. 03-415746, 12:00-16:00 (#19961)
■ בגוזולה-יצחק, מטפלת ליום שלם. 03-218916 (#20052)
■ מטפלת בקשיש יום ולילה, עדיפות לדוברת פרסית. 03-592680 (#20062)
■ בקרית-אונו, דרושה אישה, למשק בית, 5 ימים בשבוע לעבודה 717504, בבית: 794060 (#20090)

משפחה דתית בתל-אביב, מחפשת מטפלת שאוהבת ילדים + עזרה בבית. 03-285649, 03-384361 (#20098)

■ בתנאים טובים, מטפלת רצינית בבני-חשמונאים, ל-½ יום לאשה"ב. 08-491144, 08-454651 (#20108)
■ לשמשך בתורה "אופר" לטיפול בילדים ועזרה בבית. 03-231669 (#20135)
■ בכפר-סבא, מטפלת לבת 3 בעת הצורך (מחלות + תופשים). 052-442492, בערב. (#20153)
■ ברמת-עקלב, לשתי משפחות, 2 מטפלות + אחזקת בית + לינה. 052-52813, 052-52491 (#20158)
■ דחוף דרושה אר"פר בווירמוד, לטיפול בתינוק ולעזרה בבית דוברי עברית, חדר פרטי ומלווה, דמי הטיסה ישולמו. לטלפן — ארצות הברית: (516)742-1414 (#20199)
■ בפתח-תקוה, למשק בית ולילדים, 5 ימים מ-12:00-16:00. 03-9226463, 03-905040 (#20288)
■ דחוף עוזרת-מבשלת 3 פעמים בשבוע ברמת-השרון. 03-491025 (#15166)
■ עוזרת פעם בשבוע בערב, תובבת היות. 03-226042 מ-19:00 (#16004)
■ "ארפר", בתורה מצ"ל, לעזרה בבית וטיפול בילדים. 052-28737 (#4576)
■ עוזרת לכל השבוע + בישול + טיפול בילדים, אפשרות לינה. 052-344581 (#12917)

פועלים/ות

■ פועל לעבודה פיזית + רשיון מעל 15 טון, הומבורג ברש"מ, הר 65 יפו ע"י בית התעשיינים. (#14633)

פועלי יצור בתעשיה לעבודה מיידית, תנאים טובים. "אגת" 03-203052/3 (#7918)

■ דרושים פועלים בלתי מקצועיים מגיל 45 ומעלה. לפנות לת.ב.ה. הוזנקים 11 בגרים. (#10092)
■ במתח תקוה/לוד פועלים לפרק עץ משומש. 03-909725 "כרחלל". (#10911)
■ בלתי מקצועיים, לנגריה באזור התעשייה, ליד בית הקברות חולון. השכר 570 נטו!!! 03-355182 בערב בלבד. (#11276)
■ דרושה פועלת למפעל בבת ים ליום מלא/חלקי. 03-5511687 (#12086)
■ דרושים פועלים/פועלות למפעל יצור לעבודות שונות. 260332, 256481 (#13214)
■ סבלים למשרה חלקית, לחוסך טולמבט בקרית שאול. 03-496880, לאו או גבי. (#14290)
■ דרוש פועל אחרי צבא, למחסן אינסטלציה וקרמיקה. "לשמר" השומרון 6 ת"א, 08:00-16:00 (#16312)
■ תנאים טובים, 5 ימי עבודה, לפועלים עם/בלי נסיון. 03-373964 (#17679)
■ דרושות פועלות לביקורת טיב, תנאים מצויינים. 03-378142, לפו שי. (#17701)
■ פועל לעבודת לילה במאפיה. טלפון: 03-135313, 03-310230 (#17879)
■ למפעל לשקיות פלסטיק בתל-אביב, דרושים: 1. מפעיל אקסטרוזרים 2. עובדים בלתי מקצועיים, עבודה במשמרות. 03-267002, 03-252603 (#536)

פנסיונרים

■ פנסיונר לביקורת שקילה חידשות בריכים למפעל מזון בפתח תקווה. 9228012 לזיוית. (#11951)
■ פנסיונר צעיר בתחום בעל אומנים לשליחויות בתל-אביב. 03-664261 (#18228)
■ פנסיונר שעבד בענף המתכת, בעל רשיון נהיגה. 03-5562901 (#18641)

פקידות וקלדנות

לחברת ביטוח בת"א, דרוש פקיד בכיר, בעל רקע בהנה"ח ונסיון בכה. 03-200438 (#774)

■ לער"ד, כתבנית טובה, רצוי "לוי", לחצי משרה. 03-650061 (#8144)
■ למפעל שקיות ניילון בחולון, פקידה, לעבודה אחה"צ. 14:00-19:00, 03-5560613, 03-5560586 (#8704)
■ לחברת מחשבים בבני-ברק, כתבנית היכון, אחרי צבא, הדפסה עברית אנגלית, הכרחי נסיון. 704174 (#9022)
■ לחברה מסחרית, קלדנית, עם ידע בהנה"ח בהיקוב, מ-08:00-15:00. לפנות לשרה 03-627111 (#14684)
■ לחברה העוסקת ביצוא, דרושה פקידה לטולקה מכירות, נדרשת שליטה טובה ויכולת הדפסה באנגלית, שפה נוספת כגון צרפתית תהווה יתרון לקבלת המשרה. לקביעת ראיון לטלפן: 03-622581, בין יום א' ליום ד' ב- 9:00 - 13:00 (#14802)
■ לחברה לעמילות מכס, דרושה פקידה ייצוא, הדפסה באנגלית, רצוי ניסיון, משרה מלאה. 03-380620, יחק. (#15848)
■ לחברת ספורט, פקידה אחראית ורצינית, במשרה מלאה. 03-251121 (#15855)
■ למפעל עץ בבני-ברק, פקידה למשרד לשעות 07:00-14:00. ת.ד. 498 רמת-גן, 51203 (#15920)
■ למלון "בל" פקיד קבלה לעבודה במשמרות + נסיון ושפות. (#17469)
■ למפעל בהרצליה, דרושה פקידה כללית, כולל קלדנות. 052-544858 (#19876)
■ פקידה כללית לשש שעות, במרכז תל-אביב, שליטה באנגלית חובה. 03-291395 (#20203)
■ למשרד עו"ד בפתח-תקוה, כתבנית לשעות אחה"צ ניסיון במשרד עו"ד ושליטה ב"תמלילן" הכרחיים. להתקשר 911016 (#382)
■ למפעל ברמת-גן, פקידה לחצי משרה, ידע בהנה"ח הכרחי. 7518416 (#389)
■ למשרד רו"ח דרושה מפעילת מחשב, כולל עבודות מזכירה. 03-611759 (#464)
■ לחברה לעמילות מכס, דרושה קלדנית לעבודה במשמרות, בוגרת תיכון, לאחר שירות צבאי, ניסיון הכרחי. 03-430333 (#591)
■ פקיד + רשיון נהיגה לבניה ועברות משרד בפתח תקוה. 03-9232542 (#825)

ל"מנוף מערכות", פקידה כתבנית, עברית אנגלית, רצוי ידע במעבד תמלילים. 03-494791 לגבי. (#904)

■ דרושה פקידה, למלטשת יהלומים, לסבנת רונדיסטים. 03-379445 (#995)
■ דרושה פקידה עם ידע בהנהח"ש והפעלת י.ב.מ. 03-656829 (#1053)
■ כתבנית עברית אנגלית מעולה לחצי משרה. 03-200915, 03-201894 (#1080)
■ ברמת-גן, בבורסה מזכירה/כתבנית עברית/אנגלית. 03-7515201, 052-72529 (#1143)
■ לעו"ד בתל-אביב, ליום רצוף, מזכירה וכתבנית מנוסה הבנוה, רצוי נסיון קודם. 03-231642, בין 13.30 - 15.30 (#1253)
■ לעבודה קבלנית דרושות קלדניות דיסקו 3742, י.ב.מ, בעלות נסיון רב!!! 03-299275 (#1874)
■ למשרד מהנדסים בתל-אביב דרושה לעבודה על מעבד תמלילים קלדנית. 03-230129 (#3359)
■ כתבנית מנוסה למשרד עו"ד בחולון, מעולה. 03-853357 אחה"צ. (#4711)
■ למפעל פלסטיק, פקידת יצוא בעלת נסיון וידע. להתקשר: 839281, לבן. (#5075)
■ דרושים מבקרי חוץ, בגיל 50-60. 03-292631 (#5206)
■ לסוכנות ביטוח פקידה עם נסיון, ליום מלא. 03-299457 (#5233)
■ בתל-אביב, דרושות עם קלדניות פילפס, מטפלות ואחראיות, אחת למה"צ חפות אחה"צ. 37062 מחייזות לכל מפת, ת.ד. תל-אביב. (#5294)
■ דרושה פקידה למשרה מלאה, בעלת נסיון קודם. 03-334049 (#5572)
■ מזכירה השולטת בצרפתית, באנגלית ובעברית + הדפסה, ליום עבודה מלא. 03-370886 (#5866)

דרך 03/611001
24 שעות שרות מודעות טלפוני של דרך
לבעלי כרטיסי אשראי ויזה, ישראכרט, דיינרס

صكتا من الاهل

לך על בטוח — לוח מעריב

■ מקידה מנוסה בביטוח רכב ודי־ מטאות במשרה מלאה. 03-621796 (#5930)

■ ל.דגאל' כתבניות עבריות/אנגלית בעלות נסיון. אפשרות: 052-32221, 055-33644, רחובות (#6011) 08-455904

■ למשרד תיווך, בשיכון דן, מקי־ דה נמרצת, למשרה מלאה, אפשרי גם מ־16:00-21:00 03-259314 (#6151)

■ קלדנית לשעות אחה"צ, משעה 16:00-22:00. ידע טוב באנגלית "תיגבור". 03-282257/8 (#6674)

■ דרושה מקידה בעלת שליטה באנגלית + צרפתית ראו גרמנית + הדפסה. 6 שעות. 03-654333 (#7603)

■ למשרד עמילות מכס בתל אביב דרוש/ה מקיד/ה. לטלפן: 454342. (#7635)

■ ל.אנשים ומחשבים" - קלדנית עיבוד תמלילים עם נסיון במחר מחשב, לעבודה במגמת ומשמרות באיזור צומת מהודרת. פרטי ל.אנשים ומחשבים", פינסקר 64 ת"א. טלפון: 03-295148 (#7929) 03-280640

■ מזכירה לעו"ד בבוקר. א'-ה', עיבוד תמלילים. 03-5462527 (#8441)

■ מקידת קבלה למרפאה בתל־ אביב, דוברת אנגלית ועברית. (#8577) 03-449588

■ ל.לסוכנות ביטוח בתל־אביב, דרו־ שה מקידה לניהול משרד ותיפעל בתביעות, יכולת ניהול והדפסה בעברית, נסיון קודם הכרחי. טל־ פון: 8-2412170 לאחרה. (#8964)

■ דרושה, מקידה בוגרת בי"ס לפי קידות, למשרה מלאה. (#9105) 03-836995, 03-823862

■ למשרד עו"ד דרושה: כתבנית עברית מעולה, לחצי יום, כתבנית לניר, לאחה"צ. 250583 מהצהרי־ ים. (#9251)

■ דרושה לחברה צבורית, באזור התעשיה חולון, קלדנית מנוסה לשעות הבוקר. 03-804492, עד 14:00 לאחר. (#9447)

✓ מקידה, מ־08:00-17:00, למוסך גדול, באזור התעשיה, רעננה. (#10398) 052-449910

■ מעבדת תמלילים עברית אנג־ לית, רצוי נסיון במחשוב/תוח, תנאים טובים. "א.ג.ת." (#10866) 03-280078

■ מקידה כללית הכתבנית לעו"ד, יהודה הלוי 94, ת"א. דלת 2, לפ־ נה"צ (#10947)

■ כתבנית עברית אנגלית מעולה, 5 ימים בשבוע, יום עבודה מלא. (#11264) 03-615951, 03-622418

■ לחברה לשילוח בינלאומי דרו־ שה כתבנית אנגלית מעולה + נסיון למשרה מלאה, 5 ימי עבודה. 03-376658 ב־03-376232 לאח־ רית. (#11377)

■ לחברה בינלאומית, דרושה מקי־ דה/כתבנית. שפת אם אנגלית, ידיעת עברית תמנון, או להתקשר לשלה. 052-771367 (#11437)

■ לעו"ד מקידה לחצי יום, לפנות בכתב, קודם זיו לת.ד. 2115 תל־אביב. (#11469)

✓ למשרד תיירות דרוש/ה תמחור/ מיילור. רצוי גם שפה ספרדית. לפנות לגלי 03-654541 (#11495)

■ קורסים לעיבוד תמלילים ולפרי־ מר ההדפסה. 03-202252 (#11685)

■ לחברת מחשבים דרושה מקידה עם ידע בהנה"ח. 03-338605 (#11700)

■ לחברת ביטוח בר"ג, דרושה מקידה נסיון לפחות 3 שנים. (#11704) 729972, 726526

■ מעבדת תמלילים " קלדניות (דאטה, פי.סי) לעבודה זמנית מיי־ דית, לפי שעות "תגבור". (#11790) 03-282257/8

■ לאיזור רעננה, מקידה לעבודה זמנית, מיידית, לפי שעות "תג־ בור". (#11804) 03-282257/8

■ כתבנית מנוסה, לעבודה זמ־ נית, מיידית, לפי שעות "תגבור". (#11821) 03-282257/8

■ למודעפון, סטודנטיות, לשעות הערב, מזג יד בזוד. 383838 (#11887)

■ מקיד/ה מסודר/ת ודייק, מדבר בכתוב אנגלית ועברית שוטפת, הדפסה קלה. שעות עבודה 11:00-19:00 בכל שישי ועד מ־8:00-12:30 03-661991/2 "סקיורטי אקספרס". (#12079)

■ דרושה כתבנית/קלדנית לעבו־ דה חלקית. 03-624338 לטלפן לפ־ נה"צ. (#12126)

■ למשרד ליחסי ציבור בת"א מקי־ דה תמלילית, עברית-אנגלית, לחצי משרה. טל': 03-249677 (#12165)

■ דרושה מקידה מעולה ליום שלם, לניהול משרד בבעשרים. (#12241) 03-727205

■ ל.אלבך", מקידה לניהול משרד שירות היבוא, אנגלית + הפעלת טלקס. (#12417) 03-7517470

■ קלדניות מנוסות, לעבודה מיי־ דית, תנאים טובים. "א.ג.ת" (#12528) 03-203052/3

■ כתבניות/קלדניות עברית, (רצוי + אנגלית) מהירה, שעות גמישות. (#12587) 03-410815

■ ללקוחותינו בגוש דן דרושות כתבניות עברית אנגלית למשרות מלאות וחלקיות לעבודה קבועה בתנאים טובים. לפרטים: אי.אם.אס. 03-951422 (#12689)

■ למודעפון, מקידה מתחילה, כתב ברור + הדפסה. 03-383838 (#12743)

■ דרושה טלפנית - כתבנית במר־ סה לשעות: 07:30-15:30. (#12798) 03-822383

■ לעבודה מקידותית, לפי שעות, במגדי תיכון להקמה 6 חודשים, עדיפות לשולטים באנגלית. 03-373312, מ־8:00-15:00 (#12881)

✓ מקידה לחברת מחשבים. כתב־ נות עברית/אנגלית יתרון. לחי־ ים 03-498430 (#12923)

■ מקידה לאחר צבא לעבודות משרד, יום שלם. 03-810913 (#13003)

■ קלדנית י.ב.מ לסוד צלם, דרוש נסיון קודם. 03-286384 (#13036)

■ לסוכנות ביטוח בגבעתיים, דרו־ שה מקידה ליום עבודה מפוצל. (#10434) 03-720901

■ לסוכנות ביטוח, דרושה מקידת תביעות מנוסה ועצמאית. ת.ד. 36748 ת"א. (#10513)

■ למשרד עו"ד מרכז בתל־אביב, דרושה תמלילנית. 286883, (#10703) 280461

■ לחברה מסחרית בת"א, דרושה מקידה אנגלית, טלקס, מחשב, הדפסה. ת.ד. 16502 תל־אביב. (#10856)

✓ כתבנית טובה לקטמפור, מעבר תמלילים, אפשרות הכשרה, שעות גמישות 03-337573 (#13090) 03-353582

■ דרושה קלדנית + ידע בהנה"ח + נסיון. 03-334041, 03-330237 (#13122)

■ למרפאת שיניים גדולה במזה תקוה דרושה מזכירה צעירה לרואה שרות צבאי. ליהול לישוב. טל־ פון: 9249669 (#13129)

■ למשרד פיננסי, דרושה בחורה צעירה כמקידה לחצי משרה. (#13494) 03-615276

■ ל.גוסי", מעבדת תמלילים אנג־ לית, מנוסות, לעבודה בתנאים טו־ בים, כולל הסעות וארוחות. 08-454651, 03-5464514 (#13516)

■ לפרסום מלך מקידה מתחילה, יוצאת צבא, בעלת תיכון, לעבו־ דות משרד כלליות. הדפסה עברית - הכרחית, אנגלית יתרון, סיכויי התקדמות למתאימות. (#13563) 03-291263-4

■ למשרד עו"ד בתל־אביב, דרושה מזכירה ליום שלם, היודעת להד־ פיס על מעבד תמלילים, בעלת נסיון עדיפות. 240073, 220801 (#13635)

■ לחברה גדולה בגוף תמנה דרו־ שים: 1. מקידת חשבונות 2. מנה־ לת חשבונות סוג 1+2, נסיון ברי־ שומות מקידות יתרון. מישרה מלאה בלבד 03-7519464 (#13802)

■ דרושה מקידת קבלה, לקרית הטמים, בשעות אחה"צ ושבת. טלפון: 03-475293, 03-474061 (#14340)

■ כתבנית אנגלית, עברית, למשרה מלאה, רצוי נסיון ביוצא. (#14625) 03-621641, 03-621626

■ למשרד עיבוד תמלילים, כתבני־ ות עבריות, אנגליות/עבריות, לש־ עות גמישות. 03-660441 (#14642)

■ למשרד שמאי רכב ברמת־גן, דרושה מקידה כתבנית לשעות אחה"צ. 03-771426, 03-743089 (#14717)

✓ לחברה לשילוח בינלאומי, מקי־ דה יבואן, נסיון ואנגלית. (#14730) 03-7519180

■ דרושה מדפיסה טובה (גלול מאוזנים) לעבודה חלקית למשרד ר"ח, לפנות לתמון 18:30-21:00 (#15090) 03-613960

■ לחברת תובלה בינלאומית כתב־ נית עברית - אנגלית, שליטה מר־ הלנות באנגלית - הכרחית. (#15105) 03-7515222

■ "לכפיר מעליות" בשעה הדושה מקידה בעלת ידע בשירותים מכס'. (#15118) 052-33701

■ ברמת־השרון, לאמבל סכנון, מקידה ליום/חצי (אנגלית). (#15122) 03-403464

■ לחברת יבוא גדולה, דרושה מקידה נמרצת והרוצה לעבודה עם קהל. 03-250269, לגיח. (#15476)

■ מקידה למשרה מלאה למוסך במחוז, אחרי צבא, "בגי טל" ביפ־ תן בן־יהודה 114 ת"א. (#15694)

■ קורסים לעבוד תמלילים וכתב־ נות, מתמלילים השבוע, "סיים אונ' טאנה", בן יהודה א/21 ת"א. (#15785) 03-656022, 03-658454

■ לבבלת לויוסקי, דרושה קלד־ נית עם ידע בהנה"ש. 426162 (#15808)

■ למשרד יבוא דרושה מקידה עם ידע בקרוספונדנציה באנגלית + טלקס, למשרה חלקית. (#15831) 03-295566

■ קלדנית עם נסיון למשרד הנה"ש, שעות עבודה 8:00-14:00 16:00. טלפון: 623866 (#15867)

■ למשרד עו"ד מדפיסה מעולה (עדיף למעבד תמלילים), 4 פעמים בשבוע אחה"צ. 03-256792 (#16058) 03-268445

■ מדפיסה עברית אנגלית + מקי־ דות. 03-290131, לבקש את גרדה. (#16247)

■ לעו"ד, מקידה + הדפסה לחצי יום. 03-255658, 03-216746, בבר־ קר. (#16392)

■ כתבניות ותמלילניות (מנוסות בלבד), לעבודה זמנית, מיידית, לפי שעות, לתקופות ממושכות/ קצרות. "תיגבור" 282257/8 (#16618)

■ למשרד רו"ח קלדנית להנה"ש ותאגיים, בעלת נסיון בהפעלת י.ב.מ. פי.סי. 03-613511 (#17053)

■ דרושה מקידה למשרד מכירות + רישיון נהיגה, מאיזור הרצליה. (#17336) 03-498118

✓ דרוש/ה בחורה מקיד/ה למש־ רד נסיעות למשרה מלאה, נסיון של 3 שנים לפחות. לפנות בטל־ פון: 063-38871 או: 063-22350 (#17414) גם בערב לדני.

■ קלדניות (בכל הממפים) מעב־ דות תמלילים עברית ו/או אנגלית + מפעילת טלקס לעבודה מיידית לפי שעות "תיגבור" (#17461) 03-282257/8

■ למשרד עורכי־דין, דרושה טל־ פוניסטית - מקידה. 03-217163 (#17466)

■ כתבניות מנוסות עברית ו/או אנגלית לעבודה מיידית לפי שעות. "תיגבור" 03-282257/8 (#17467)

■ מקידה מתחילה בעלת השכלה לדירת.ת.ד. 14097 תל־אביב. (#17472)

✓ משרה מלאה דרושה מקידה עם ידע בהנה"ש לעבודה משרדית והפעלת מחשב י.ב.מ. פ.ס. (#17540) 373268

■ לב.ג. בע"מ, מקידה כתבנית, ש.ע. מ־09:00-17:00, בבודים. (#16460) 03-866436

■ לחברה ישראלית לשילוח בינל־ אומי בע"מ דרושים מקידי רשוי לתל אביב ולנתב"ג. 03-430333 (#17590)

■ קלדנית/מקידה 8:00-15:00, הרצליה פיתוח. 052-554418 (#17629) 052-554148

■ לחברת יבוא דרושה מזכירה כתבנית השולטת בעברית ובאנג־ לית כולל הדפסות למשרה מלאה ליד הבורסה ברמת־גן. 053-38731 ובערב 03-7519146 (#18076)

■ מקידה עצמאית, אחראית אחרי צבא, לפרסום בר"ג. 03-737561 (#18141)

■ למשרד עו"ד, בראשל"צ, דרו־ שה מקידה כתבנית, בוגרת תיכון עיוני, לאחר שרות צבאי, ליום עבודה מפוצל. 03-991628 (#18167)

■ לחברה בתל אביב דרוש/ה מקי־ דת יוצא לאחר שרות צבאי, בגרות מלאה, ידע בסיסי באנגלית, נסיון ביוצא והדפסה, יתרון. (#18315) 03-430333

■ מעבדות תמלילים עברית, אנג־ לית, מנוסות, תנאים מצויינים, "א.ג.ת." (#18342) 03-203052/3

■ ב.שרוקל" הרכשי מקסוע נד־ רשו!! תמלילנות, קלדנות, כתב־ נות. לפרשמות השבוע, 3 תשלו־ מים, ללא ריבית, תל־אביב. כפר־סבא, 03-624144 (#18383) 052-444342

■ דרושה כתבנית בעלת נסיון במשרה מלאה. 03-851181 אחור ני. (#18561)

■ מזכירה למשרד בבורסה היהלו־ מים, לאה + שפה נוספת. (#18772) 03-259607

■ לדפוס רהט, דרושות כתבניות, למעבד תמלילים י.ב.מ. פ.ס. תוכנת חורמיל. טלפון: 9223862 (#18942) 9226821

■ למשרד בטוח בבני ברק דרושה מקידה בעלת נסיון לחצי משרה. בשעות הערב בלבד. 03-9228116 (#19821)

■ למשרד שמאי ביטוח בתל־ אביב, כתבנית עברית למשרה מל־ אה. (#19852) 03-291131

■ "מי תיקשורת" מזכירה, שנתיים נסיון, אנגלית עברית והדפסה. (#19932) 03-312101

■ דרוש/ה מקיד/ה נמרצ/ת, לע־ בודת מקידות עם ידע בסיסי בהנ־ הח"ש, במשרד תיווך גדול בתל־ אביב, לקביעת ראיון לפנות לזווה: (#19964) 03-229528

■ בבודים, מקידה עצמאית למש־ רה מלאה, ידע בהנה"ש, הדפסה עברית, רצוי אנגלית, שישי חופ־ שי. (#20027) 03-864439

■ לחברת יבוא ושיווק דרוש מקיד 03-200451-2 .16:00-08:00 (#20104)

■ למשרד עורכי־דין, מזכירה־כתב־ נית, מעולה לחצי יום. 03-237669 (#20130)

■ להדפסה מתוך קלטות מוקל־ טות, כתבניות מנוסות על מעבד תמלילים, לעבודה מ־13:00-17:00 (#20140) 03-440877

■ קלדנית למחשב אליגבי, ידע בהנה"ש, שעות גמישות. (#20173) 03-337358

✓ דרושה בחורה בעלת הופעה נאה, לעבודה מעניינת בשטח הגרפיקה הממוחשבת, לימוד והכשרה יותר בחברה, תנאים מצויינים למתאימה. 03-707120, 03-700162 (#20189)

✓ למפעל בשעות 08:00-16:00, הדפסה עברית, רצוי ידע בהנה־ הח"ש, הכשרה למתאימה. טלפון: (#20257) 052-557281

■ מזכירה עצמאית + ידע בהנה"ש + אנגלית, 5 ימים של־ מים, מיום א'. 03-287666 (#20272)

■ מפעיל/ה מחשב מעולה, ל־פי.סי. בעל/ת נסיון, תנאים טו־ בים. 03-911958, 03-900735 (#4526)

✓ מקידה־מזכירה, יודעת טובה באנגלית כולל הדפסה, באזור התעשיה יהוד, תנאים טובים. 03-350047, 03-363612 (#5915) 03-359759

(#5915)

■ למשרד רואה חשבון בתל־אביב, מקידת הנהח, עברית אנגלית, שעות עבודה 08:00-16:00. לטל־ פון: (#17357) 03-664561

■ לחברת ציוד מחשבים, מקידה למשרה מלאה, רצוי נסיון. טלפון: (#5706) 03-332971

■ דרושה מרכזנית, שעות עבודה א'-ה' 13:30-19:00, ו' 08:00-13:00, אחת לשבועיים. 03-739141 מ־09:00-10:00 (#17539) חיים.

■ מקידה כללית לניהול ביה"ל לה־ לבשה למשרה מלאה. קלדנית אר־ ליבטי אט"24 עם ידע רוב בהנ־ הח"ש. 782160, 03-785307 (#17545)

■ לריצמנד, מקידה מנוסה לני־ הול ואחזקת משרד + מכירה. 03-331234 (אחרי), 02-712231 (#15493) (אורית)

■ קלדנית במשרה מלאה להיירות פנים, ניסיון בחשבשבת. (#5713) 03-237896

■ מקידה כללית, בעלת נסיון בהד־ פסה + הנהלת חשבונות, לעבודה זמנית בבורסה ליהלומים עד. בר"ג (#6395) 03-627400

צילום והדגמנות

■ דרושות בחורות יפות להכנה להצגות אופנה. 03-245804 (#8998)

■ צעירים/ות, יפים/ות, לצילומי פירסומת, לשליחות בארץ ובחו"ל. (#9580) 03-245804

■ דרוש עובד/ת עם נסיון לסוכ־ נות קיו.אס.אם. לפנות בשעות הע־ רב ואחה"צ לטלפון: 495211 (#3791) 490249

■ לצלומי פירסום דרושים צעירים 17-23. 246287 (טיפן אל) (#7700)

■ צלם מנוסה לשעות אחה"צ. (#10285) 03-337578

■ בלש עשבד ולמר בח"ל, משור־ יך לקבל עבודות צילום. (#15388) 03-453876

רפואת שיניים

✓ דרושים רופאי שיניים, בראשון־לציון (ובאזורים אחרים. כל־ לי, פרודונטיסט, פריודונטיסט, למרפאת שיניים מודרנית. תנ־ אים מצויינים 03-959979 (#1035) 03-951273

■ למרפאה פרטית בחולון, דרוש אנדודנט. 5566451 מיידית. (#1337)

■ בחולון, למרפאת שיניים אורתו־ דונטית פרטית, דרוש רופא שמ־ הה בערב (#1725) 03-854687

■ סכנאי תרסיית מעולים למעבדה ברמת־השרון, תנאים מצויינים. (#1963) 03-470939

■ למשרד ציבורי דרוש/ה רופא/ת שיניים. (#3156) 03-658343

■ למרפאת שיניים, ברמת־השרון, אסיסטנטית, מנוסה, למשרה מל־ אה. 052-452759, 03-481180

(#3482)

■ בהרצליה, סייעת, רזוקה, לאחר צבא, משרה חלקית. 052-88867 (#5967)

■ סייעת מקצועית ומנוסה לרופא שיניים ברמת גן. 774226, 744190 (#6701)

■ למעבדת שיניים ברמת־גן, דרוש סכנאי לעבודות גיור, תנאים טו־ בים למתאים. 736203 (#9143)

■ למרפאת שיניים מודרנית בראשל"צ, דרושים: א) רופא שיניים כללי + (נסיון. ב) אורטודנט. ג) פרודונט. ד) אנדודנט. 03-994581 (#9336)

■ למבדה, מרפאת שיניים פרטית, משוכללת + קלינימורה, בחיפה. (#10043) 053-39029

■ למרפאת שיניים גדולה ומבוס־ סת, דרוש רופא שיניים בעל נסיון וניהול, לשותפות והשקעה. (#10132) 03-359425 בערב.

■ למרפאת שיניים ברמת־גן, דרוש רופא צעיר + טמפרומס. (#10474) 03-737486

■ ציוד חדיש לרופא שיניים לימי־ נג, לשנה וחצי. 03-849526 (#10508)

■ למעבדת שיניים ברמת־גן, סכנ־ אי/ת שיניים מנוסה, תלמיד/ה שנה שלישית. 03-764431 (#11158)

■ למרפאת שיניים, ברמת־גן, דרו־ שות: א) סייעת מהמלצות, למש־ רה מלאה. ב) סייעות מהמלצות, לחצי משרה. 03-721169 (#11160) 03-729265, 03-729148

■ למרפאת שיניים "מידיה" דרוש סכנאי. 03-953591, מ־09:00- (#11205) 13:00

■ בתחומה, קליניקה לשיניים כו־ לל ציוד בהרמנה. "מידע לרופא" (#11894) 03-350588

■ דרוש רופא שיניים לחצי או משרה מלאה. 055-34693 (#13219)

■ למרפאת שיניים: רופא, סכנאי ותתלמד לרציניים. 596688 (#14065) 593232

✓ למרפאת שיניים גדולות בתל אביב ובת ים דרושים רופאי שי־ ניים. נא לטלפן: 03-459369 (#14190) 03-584396

■ סייעת לרופא שיניים (שיאד שי־ ניים) ½ מישרה. 03-9644017 (#14311)

✓ למרפאת שיניים בבודים, דרוש רופא שיניים. 03-587489 (#14459) 03-876523

■ למרפאת שיניים פרטית דרו־ שה רופא שיניים ושינית, למש־ רה חלקית. ת.ד. 3115 באר־שבע. (#15796)

■ לקבוצה ברמת־אביב, מרפאת שיניים - חדשה ומשוכללת. (#15949) 03-947498 בערב.

■ דרושים רופאי שיניים למרפאה בתל־אביב. טלפון: 03-377025 (#16056) 03-384102

■ סכנאי שיניים לטוחנת ותכנאי שיניים לתותבות, בעל נסיון. (#16142) 03-263956, 03-262637

✓ לקופת חולים "מכבי" דרושים רופאי שיניים כלליים/מומחים וסייעות מוסמכות עם נסיון, למרפאת השיניים החדשה בכ־ פר־סבא. לפרטים נא לפנות ליד־ רה: 03-738621, 03-730640 (#17500)

■ דרושים רופאי שיניים, לעבודה בזולה במרכז הארץ. לפנות לאורה: (#17502) 03-459369, 03-584396

■ דרושה שינית למרפאה גדולה, במרכז הארץ. לפנות לאורה: (#17504) 03-584396

✓ דרושה שינית מנוסה למרפאת שיניים גדולה בבודים. טלפון: (#17755) 03-584396

■ תמרי ואקום למרפאה משומ־ שים מ־750 ש"ח + אחריות. (#18287) 03-7510287

■ למעבדת שיניים, ברמת־השרון, דרוש/ה סכנאי/ת, תנאים טובים. (#18856) 03-491675

✓ לקיבוץ דבור, דרוש רופא שיני־ ים - מומחה, לשיקום פה, למש־ רה חלקית. לפנות: לסייעת שי־ ניים. (#18945) 057-961321

שליחים/ות

■ למשרד פרסום ברמת־גן, בחור נמרץ לשליחויות + ושונה. (#8148) 03-730842

✓ שליח עם קטנוע ל־½ משרה (בשעות מסוימות). 03-338767 (#14692)

■ דרושים: סטודנטים עם ופנות, לשליחויות אחה"צ. 03-229304 (#15148) בערב.

■ דרוש שליח עם רישיון לטמפה. טלפון: 03-899113 (#15789)

■ דרושים שליחים, שכר גבוה, 600 מינימום. 03-355958 (#15923) 03-298086

■ למשרד שליחים ל.גדך", דרוש שליח + קטנוע. 03-615787 (#57) 03-614826

■ שליח עם אופניים ורישיון לקט־ נוע. 258376 (#2213)

■ למפעל ברמת־גן, שליח עם קט־ נוע, למשרה מלאה. 03-7518414 (#392)

■ בחור רציני, רשיון לקטנוע ½, תנאים טובים. 03-614114 (#578)

■ שליח + רשיון לקטנוע, משכורת גבוהה ותנאים מיוחדים. (#3495) 03-338005

■ שליח אחראי ורציני למשרד, שכר גבוה מאוד. 03-612547 (#3465)

■ שליח בעל קטנוע / רשיון, למשרה משתלמת. נדרשת הכרת העיר. 03-204042 (#4662)

■ שליח מאזור השרון, למשרה מלאה, בהרצליה + מקידה. רצוי רשיון לאופנוע. 052-557640 (#5839) 052-72840

■ בחור רציני + רישיון לקטנוע, 5 ימים בשבוע, תנאים טובים. (#5881) 03-889527

■ דרוש בחור לפני/אחרי צבא, עם קטנוע לעבודות שליחות וכלליות. לפנות לצול 340860 (#6321)

■ למשרד עו"ד בתל־אביב, דרוש שליח + קטנוע, תנאים טובים. (#6665) 03-651011 לשמה.

■ שליח הממצא בת"א, מהינק, לפני/אחרי צבא. 03-285881 (#7577)

■ שליח + רשיון לטפה ולמכונית למשרה מלאה. 03-7512027 (#7725)

■ משרה מלאה או חלקית, קטנו־ עים מכוניות, הכנסה גבוהה. (#10388) 03-413006, 03-495324

■ בחורים/ות בעלי רשיון לטפה או בעלי ותפות, הכנסה גבוהה, תנאים מצויינים, בסיס/אחוזים/ אש"ל. 03-224298, 03-228462 (#10557)

■ למשרד שמאים + רשיון, חצי ומעלה, מ־8:00-16:00. (#10697) 03-295889

■ צעיר + רשיון לטפה, המתמצא בת"א, משכורת + פרמיות. (#10908) 03-293407

■ דרוש בחור עם קטנוע לחברה בינלאומית, עבודה + שליחויות. ת.ד. 24204, תל־אביב. 61241 (#11899)

■ למשרד נסיעות בחולון דרוש שליח + רשיון לטילון - חשוב. (#12300) 883321

■ שליחים בעלי קטנועים אחרי צבא, מנוע ק.ן, לערב. 253211 עבודה. 769870 בית. (#13064)

■ לחברה ברמת־גן, דרוש שליח עם רשיון, קטנוע, טלפון: (#13373) 7513271

■ ברמת גן דרוש שליח רציני + רמפה, אחרי צבא. 03-734053 (#13571)

■ שליחים בת"א + רשיון לטמפה. תנאים טובים. 03-289493 (#14658)

■ לחברת חלקי חילוף, בחור לשי־ ליחויות + רשיון ל־½. (#14688) 03-612462

■ דרוש/ה שליח/ה למשרד נסי־ עות בת"א, אחרי צבא + רשיון לאופנוע, שעות מפוצלות. (#15466) 03-203838

■ למשרד רואה חשבון בת"א, שליח עם קטנוע, שעות עבודה מ־08:00-16:00, 03-664561 (#16000)

■ שליחים רציניים - עם - בלי קטנועים, למשרד שליחויות. (#17335) 03-614583

■ לשליחויות, רשיון ½-1½ סמ"ק גבוה + שכלות. 03-376484 (#17416)

■ בפתח־תקוה, שליח + אופניים, לשליחויות בעיר, מ־8:00-13:00. (#17549) 906622

■ נער שליח + רשיון לטילון "פי־ גיוקל 5". 03-283495 (#18101)

■ דרושים שליחים + רשיון/טמפה, תנאים טובים למעמר. 471329 (#18124)

■ 1000 דולר לחודש, לשליח מנו־ סה בעל קטנוע. 03-7519317/9 (#18206)

✓ דרושים שליחים בעלי קטנו־ עים/אופניים, תנאים מצויינים. (#18238) 03-664261

✓ דרוש שליח עם קטנוע, תנאים טובים למתאימים. (#18921) 03-5464347

■ למכירה משרד שליחים מצליח + מוניטין. 03-849186 ומ־19:00- (#20160) 08-242022

✓ רציני ואחראי + קטנוע לשליח־ ויות, תנאים מעולים ומעניינים. 03-233872, בערב: (#19525) 03-9229216

שמירה ואבטחה

■ דרוש שומר אחראי, למגרש חניה, במרכז ת"א. 03-332202 (#6779)

✓ מאבטחים חמושים מעל 1.80, לעבודה לא שיגרתית. (#1046) 03-5462613

■ לביה"ח זהלים השרון בפתח תקוה, דרושים אחראי משמרות אבטחה ושומרים. לפנות במקום לקצין הבטחון בכל יום בין הש־ עות 8:00-12:00 (#7391)

■ לחברת שמירה, דרושים שומ־ רים לאחר שרות צבאי. (#14346) 03-282906

■ ל.שומר" בע"מ דרושים שומ־ רים עד גיל 55. 03-293498 (#15041)

■ מאבטחים חמושים לעבודות מד־ דוגמה ומאבטחים + נשק. "בגי טל" ביוטון בן־יהודה 114 ת"א. (#15691)

■ מאבטחים לשעות היום, לשל"צ, גובה צה"ל עד גיל 35, גובה 1.75 מ'. 03-343562 מ־10:00- (#16379) 14:00

■ לשמירה ובנותן, דרושים שומ־ רים ומאבטחים באזור ת"א ובנ־ גב, תנאים טובים, הנגב 8, ק"ג, מתחנה מרכזית ת"א. (#18042)

■ לשותף מתקר שמירה וביקוח בע"מ, דרושים שומרים עד גיל 55, מאזור ת"א. 03-621321 (#18654)

■ שומרים לאזורים: חולון, כפר סבא, רמת גן והסביבה, משמרות קבועות, שכר טוב. "אמוד" בן יהו־ דה 191 תל אביב. 03-564030 (#19900) 03-5463874

■ מאבטחים לעבודה במשמרות - יום + לילה, בניידת סיור, באזור מבין, יוצאי יחידות קרביות, לתפקיד פיקודי + רשיון נהיגה. 03-343562 10:00-14:00 (#20078)

שרטטים וגרפיקאים

■ למפעל שמיר ידע בכוהלה, שרטט/ת, רצוי אלקטרוניקה, ידע בעיבוד, התואה לאור, 5 ימי עבודה, 8:00-17:30, לפנות למשרד פרסום, מיימים. 03-492131 (#9655)

■ שרטטת אדריכלות לחצי משרה. 03-241196 משרד 289030 בית. (#15360)

✓ למשרד פירסום, דרוש/ה גר־ פיקאי/ת מנוסה לעיצוב מוד־ עות. 03-725221, 03-725530 (#15766) 03-728215

■ שרטט/ת תוביים (קדם) לעבו־ דה במשמרות, רצוי נסיון "תגבור". (#19692) 03-297840

■ גרפיקאי/ת ביצועיס/ית + נסיון שנתיים לפחות, למשרה חלקית. (#19903) 03-820534

■ גרפיקאי/ת בעל/ת נסיון, לתכ־ נון וביצוע למשרד פרסום. (#1125) 03-459246

■ גרפיקאי/ת למשרד פירסום, לח־ צי משרה, שכר למתאימים. (#1631) 03-235698

■ ביצועיסטית אחראית ומסודרת. ידע בדפוס עריפות. 03-779545 בערב ובשבת. (#1801)

■ למשרד מהנדסים שרטט/ת, רצוי ידע בשרטוט בבישים. (#1856) 03-7518127

■ להפקות עילית ליוצא בציור, איור וגרפיקה, דרוש/ה אמנ/ית יצירתי/ת הטומה. 03-736471 (#2835)

■ דרושה שרטטת חשמל + עבו־ דות משרד. 03-5462851 (#7480)

■ גרפיקאית, ביצועיסטית, מנוסה, למשרד פרסום, לחצי משרה. (#8146) 03-235698

■ לחברת אחר פירסום בע"מ, דרו־ שה גרפיקאית ביצועיסטית + נ־ סיון. 6-03-7514785 (#8337)

■ למשרד אדריכלים דרושה שרט־ טת/מזכירה. טלפון: 03-203908 (#8486)

■ למפעלי הדפסה באזור ת"א, דרושים לעבודה מעניינת בתחום המקות והתויות גרפיקאים/יות ביצועיסטים/יות למשרה מלאה, עבודה קבועה, רק בעלי נסיון. להר קשר: 03-379851 - שוקן דוד. (#8506)

■ גרפיקאית ביצועיסטית לחברת הנב, למחשב "מאיטקס" 2 משמ־ רות. 823472, 03-838202 (#9281)

■ שרטט/ת בנין נסיון בארכי־ טקטורה לעבודה מיידית לפי שעות, "תיגבור" 03-282257 (#9464)

✓ למפעל ליוצר תבניות לפלס־ טיק בגבעתיים, דרושה שרט־ טת עם נסיון ידע בפטיונסטי־ קה ובטריגונומטריה קדיק. (#9793) 03-774039

■ גרפיקאי/צייר שלטים, בעל נסי־ ון בגנן. 03-9227460 (#10978)

■ לדפוס משי גרפיקאי/ת לעבודה קבועה. טלפון: 03-839790 (#12053)

✓ שרטטת חשמל מנוסה, 5 ימי עבודה. 03-289181 (#12082) 03-280580

■ דרוש/ה שרטט/ת בנין עם נסי־ יון, מ־08:00-13:00. (#12167) 03-725272

■ גרפיקאית בעלת נסיון בעבודה בלודרס למשרה מלאה. 03-7512756, 03-781470 (#13436)

■ שרטט אלקטרוניקה + ידע במי־ סוד ובהוצאה לאור, 4 שנות נסי־ ון, לעבודה מעניינת. "איש" (#14557) 03-241855

■ לעיתוני "אנשים ומחשבים" דרוש/ה גרפיקאי/ת ביצועיס־ טי/ת, רצוי נסיון בעיתונים ובגר־ פיים, יתקשרו ל־03-295148, או פינסקר 64, ת"א. (#15890)

✓ למשרד פרסום והפקות, קטן אך דינמי, דרושה גרפיקאית מכשי־ רה המוצא, שתוכל לנהל משרד. תנאי שכר מפתים למתאימה. דרוש/ה אישי/ה יוה"צ למגוון הנסודי מסודרו. להתקשר מיום א' 03-222779, 03-227696 (#16574)

■ שרטטת חשמל למשרד תכנו־ ן חשמל. 052-444407, ובבית (#16781) 052-33396

■ למשרד תכנון הנדסי בכפר סבא דרושה שרטטת/מזכירה בעלת נסיון, ידע בהדפסה עברית/אנג־ לית. ת.ד. 51 כפר סבא. (#18345)

■ לתעשיית גלופות, דרושה גר־ פיקאית ביצועיסטית, בעלת נסי־ ון. 03-813941 (#18515)

✓ לאורטל פרסומים בע"מ דרושה ביצועיסטית, הכרוי נסיון בע־ מוד עיתון, לחצי משרה. טלפון: (#19935) 03-622704

■ דרוש/ה גרפיקאי/ת להצרדה צבע, לדפוס משי + עזור (#20107) 03-255624

■ לדפוס משי בבבבנים, גרפיקאית מנוסה ל־5 ימים. 03-5514670 (#20268)

■ דרושים גרפיקאים עם או בלי נסיון. 337246 (#5088)

■ גרפיקאים/ביצועיסטיות לפר־ ויקט קבוע באילת, דיור מובטח (#18123) 059-74476

ביקוש עבודה

■ אנגלית, כתיבה תרגום והשכ־ תוב, כתיבה ספרים, עיבוד תמלי־ לים אי.בי.אם. פי.סי. דייקנות רבה במחירות. 03-427923 (#9704)

■ לעורכי דין - מסיים בקי בעבו־ דות בתי המשפט וטאבו, מעוניין בחצי יום. 03-227873, אחה"צ. (#15540)

■ עיבוד תמלילים ע"י אי.בי.אם. פי.סי. ספרים, חוברות מאמרים וכו' באנגלית בשילוב תרגום לייד חדי־ שה. 03-181018 (#3489)

■ אותו וסבה, מעוניינים לעבוד בשקן, בשכירות, עם ממודים בכי קום. 067-95447 (#3803)

■ מנהח"ש מנוסה, פנסיונר ממס־הכנסה, מוכן לכל עבודה משרדית. ת.ד. 2087, בני־ברק. (#7957)

■ פועל בלתי מקצועי ל־5 שעות בגבעתיים/רמת־גן. 03-322368 (#6690)

■ עוזר מנוסה מנקב מגיה עבודה מודייקת, מתרגם. 03-791354 (#9227)

■ מתכנת אי.בי.אם. עבריה אנג־ לית, מעונינת בעבודות בביתה. (#10426) 052-81813

■ הנדסאי מחשבים, מתכנת קיבול משמט, ייצור, תיעוד, כתיבת מד־ גים + המלצות. 03-853797 (#10572)

■ בחור דינמי, בן 34, בעל מולקס־ חוג משחרר + אפשרות למחסן איחסון, מעוניין בעבודה רצינית. (#10767) 052-457936 מאחר.

■ בעל ניסיון בכתיבה, ניהול ועיר־ כה, מקבל עבודות עריכה, ניהול והגהה של פרסומים שונים בעב־ רית, לפנות: 16:00-22:00, (#11361) 052-29124

■ נער מסיים דוד מבצע כל עבו־ דות גנות + תיקונים. 03-378788 (#13060)

■ איש מכירות, 14 שנה נסיון שיו־ וק בחו"ל, 4 שפות, מחפש משרה מתאימה בארץ. 053-93611 (#13254)

■ 35 שנות נסיון, כסוכן יבוא מה־ כות הגדול, גימלאי לעבודה רצי־ נית. (#13334) 03-477783

■ בחור רציני + המלצות, עשבד בבמוח נסם הכנסה, מחפש עבודה מקרויות מעניינת. ת.ד. 36772, ת"א. (#13530)

■ "מכולי" מומחה לתיקוני מגלים בעבודות אוטומאטיות, מעוניין בעבודה (המלצות). 03-995748 (#13630)

■ קצין בכיר, בן 30, בוגר יחידה קרבית, מעוניין בהצעות עבודה. ת.ד. 5251 ק. ביאליק, מיקוד: (#13665) 27151

■ מהנדס מקבל מיכון ושרטוטי מבנים. ביום: 03-825453 בערב: (#14418) 03-884146

■ מסיים, 36, משכיל, רציני ואח־ ראי + נסיון בעבודה מערכות ובי־ נקאות, ובעבודה הקשורה בין מסדרי ע"ד ובהנה"ש ושומת + שמות + המלצות, מעוניין במשרה מלאה. 03-5510244 (לא בשבת). (#14886)

■ מחפש/ת עובדים/ות מקצועי־ ים ובלתי מקצועיים, פנה/י ל.מיטרו" 03-372124 (#15305)

■ סטודנטית מאהבת ילדים, מעוניי־ נת להיות משפחה אומנת. (#15364) 08-463490

■ סבורית מעולה מוכנה לבשל בבי־ תים חגון לבישול בציק־צ'ק. (#15730) 053-40037

■ מהנדס (47) תכנון וביצוע פרו־ ייקטים בשעות הכספים, בעבודה בארץ/בחו"ל. ת.ד. 45893 חיפה. (#17337)

■ בחור גבה + שברולט מסחרית, מעוניין בחלוקת סחורות. (#17440) 03-615801

■ מעוניינת בחצי משרה עזרה בה־ הנה"ש + אנגלית בתל אביב. (#18237) מ־13:00 03-248918

■ מכנאית שרטוט מכונות + מיפוי + צרות, חצי משרה. 03-824302 (#18634)

■ מעבדת תמלילים במחשב P.C I.B.M מקבלת עבודות הקד־ שה, ספרים מאמרים ומכתבים. (#19600) 03-456234

■ "אייפי" בוחרות מנו"ל, לעזרה בבית וטיפול בילדים. 03-257826 (#4607)

■ מקיוונית חדשה, מזכירה, ראש פחות, אנגלית, גרמנית, נרמנית, עברית 3-2 פעמים בשבוע. (#6579) 03-783015 אחה"צ

■ מגב + מוזר פרז מחות, פגוי להובלות ועבודות. 03-842794 (#10957)

■ קורספונדנטית עצמאית, אנג־ לית, גרמנית, עברית שוטפת, תר־ גומים, הדפסות, מפלות מתשבת התיימשרה. 03-280301 אחרי 14:00 (#17346)

■ מטפלת מנוסה עם המלצות, מבקשת בילדים בביתה. (#17839) 03-738716

■ מתכנה קבלן לעבודות חשמל בניו. 33457 מיני. 03-630011 (#250)

■ מתבנן מעוניין לצמצוף לחבו־ רה/ללהקה. ת.ד. 6609 רמת־השר־ רון. (#16674)

■ בעלת רשיונות, דוברת אנגלית בלבד, לסיעוד ביתי. 03-788405 (#3282)

■ מתכנות מעולה, עברית, אנגלית, גרמנית. י.ב.מ. מקבלת הדפסות בביתה. (#16448) 03-286069

✓ הלואה לרכישת רכב חדש ומ־ שומש, תקבל בשדר בשקעה. 03-286855, 04-532588 (#15526) 04-520451

■ הנורג ליבוא אישי, פרמניה + קרבמוטרוסים, מתמכינ - "מרץ" (#18720) 03-216576

■ "טל־סרוה" המשרד של לקבלת מדקות לעיתונים (ויזה וישראי־ רס) (#373) 03-333838

■ "טל" יבוא אישי מבקש! כל דגי־ מי קורסו!! + בבנה!! + אסקו־ נה!! + קורטנה!! + אסקורט אר־ קו!! + סובארו!! + אאודי טיאמו!! + סיאט!! + 1600!!! + 1986 + 1987 ואשות!! אטובה מיידיים!! אפשרות הלואה!! מונח גם בשבת!! 03-225217 (#17787) 03-235824

✓ יעקב מיהליך "מכוניות המד־ מל" קונים מכוניות מיד וכמו־ גן. מחירים בבה"מ!! ליד ראי־ שונה פרטית, ק"מ נמוך, צבע מקורי, מוכרים מחליפים, אפשר־ רות לאשראי. 03-330142 (#12970) 03-333054

מכוניות

■ איש מוכר דגמי 1984 מתשכרת, דייהטסו שרמנט 1300, אוטוסטי + מזגן, לבציה פריחה 1300 + מזגן. פילז 505, 1800 משפחתי + מזגן. דייהטסו ליז 1600, רחוב הגמ־ ר"ג 32 טלפון: 336081, 03-336368 (#8601)

■ באוי מפעות ויפיפיה, במצב מעולה. 1976 + רישוי. 03-625331 (#1274)

■ ביבוא אישי 1987 + 1986!! מר־ סנפרדוהים! אאודי גולף ג'טה! אמליה בב.ב.ה מדרז: מחי ואיוק פלב: 03-491677, 03-492482 פר־ קולב 30, רמת־השרון. (#17654)

✓ במנלו!! באספקה מיידית ב־36 תשלומים!! 10% ריבית שנתית סובארו!! אופל!! אאודי!!! פולקסווגן!! וכל סוגי המכונ־ יות! הזמנות ל־1987!!! לאונ־ ספו!!! 03-246274 (#1144)

✓ "רציל" הלואות לרכישת רכב חדש בתנאים נוחים!!! לטלפן עד: 03-221161, 14:00 (#6746)

■ לרול מיתסכה ליפ 1964 ותמ... ב.ב.ה. (#1026) 03-342248 .1982

■ לחיים ועלים חדשים כל סוגי הבכוניות, גמי ואוזק בלב, פר־ קולב 30, רמת־השרון. טלפון: 03-495220, טלפון: 361201 (#11274)

■ לחיים ועלים חדשים כל סוגי הבכוניות. פוקולב 30, רמת־הש־ רון. (#12887) 03-491677

■ "מכוניות צמרה" מכבר פגמי־ רים!! מסחריות!! תרכיחות!! ובאשראי. 03-373393 (#10992)

■ מכוניות מושכרת, מהלים 1986, כל סוגי הרכב. 03-233120 (#12873) 03-226410

■ מעוניין בסובואביה/סמלידה - דוחה עד 1974. 069-49432 יווה. (#472)

■ "קאר/סונר" בן יהודה 210 תל־אביב בבחירים מיוחדים!!! סו־ בארו!!! + אופל!!! + פורדו!!! + אל־ פא!!! + סיאטו!!! 1986 ותשומו!!! + 1987!!! אפשרות לאשראי, וב־ אים מיוחדים למפוניי בכסח!! (מחלקה מיוחדת לאשראי יוקרה לרכב. (#12283) 03-447924

■ "שחת לקבלת טרחות בטלפון ללת מגרב בבביש ישראל־ור ה', ויה + 30, ישראביים ודיינים רצוף ביום 7:00 בבוקר והרצום אחר' (#18017) אל"ן

אאודי

■ 100, 1976, אוברול + רדיאטור + ברקסים, הולפה. 03-922387 (#7790)

■ 100, 1976, שמורה, צבע חדש. (#11024) 446691, 316060 בערב:

■ 100, סי.די. 1984, ראשונה, ביר־ רה. (#13911) 03-768541

■ 1300, 1983, ראשונה, מרמצא, 55,000, מצויינת, מחירון. (#12635) 051-48282

■ 80/1300 1983 ראשונה, 58,000 ק"מ, מבית טוב. בערב 03-9222018 בעבודה: 03-777403 (#17444) לאמנר.

■ 1800, סי.די 1985, אוטומטית מפוארת + מזגן, ראשונה. (#9720) 03-772806

■ 80, סי.אל. 1983, ראשונה, מכ־ יונת, 60,000 ק"מ. 052-77321 (#11825) מחירון.

■ 80, 1982, 1300, שלישית, 54,000 ק"מ + תוספות, מחירון. 03-826957 בעבודה: 052-83734 (#5675)

■ 80, 1983, 1600, אוטומטית + מזגן, ראשונה. בעבודה: (#9093) 063-32215

■ 80, 1985, 1300, מפוארת, ראי־ שונה, 10,000 + תוספות. (#10173) 03-941521, 03-908222

■ 80, 1984, 1300, שניה + מזגן, 55,000 טלפון: 998035 (#12677)

■ 80, 1984 + תוספות, ראשונה. 08-246933 בעבודה (שירה) (#14398) 03-388553

■ 80, 1981, 1600, אוטומט, שניה + מזגן + רדיוטייפ. 03-440584 (#15529)

■ 80, 1983, 1600, אוטומטית, 53,000 ק"מ. 03-651613, היום. (#18088)

■ 80, 77, אג.אס. מצויינת אוטומ־ טי. 08-231919 (מחיר) 08-231184 (#297)

■ 80 ג'י.אל, 1600, אוטומטי, 1982, 051-27514, 051-35961 (#12599) 051-26057

לתשומת לב המפרסמים בלוח מעריב

כל המעוניינים להמשיך לפרסם את מודעותיהם לאחר הפרסום הראשון, מתבקשים להתקשר לטל־ פון 03-251333 (ג'ב־קווי) ולמסור את מספר הפרסום הרצויים וכן את מספר הקוד כפי שהודפס בעמון בסוף המודעה (—#) הזמנת לפרסום חוזר הנה ללא תשלום ותקפה עד 4 שבועות מיום הפרסום הראשון. בקשות לפרסום חוזר או להפסקת פרסום חוזר מת־ קבלות כל יום עד שעה 18.00 ובערב שבת וחג עד שעה 11.00 בלבד.

הנהלת מעריב

■ 80, 1600, יד־ראשונה, 15,000, 1984, בעבודה. 331574, 427921 (#13509)

■ 80, 1300, 1983, רגיל, 40,000 שניה, מחירון. 03-9644893 (#12273)

■ 80, אס.סי. 1300, 84 + מטאלי + מזגן + טסט. 02-911588 (#13417)

■ 80, 1300, 1983, שניה, לבנה בריה, מחירון. 03-886167 (#15621)

■ 80, 1300 1982, 50,000 + מזגן, לרגל נסיעה!! 03-744726 (#8845)

■ 80, 82, 1600, אוטומט, 50,000 ק"מ, מחירון. 03-802913 (#9644)

■ 34102 1983, 1600 + מזגן. בע־ בודה: 03-837119, בבית: (#20143) 03-858627

■ אאודי 80, 1982, 1300, ראשונה + תוספות. 051-99600 (#1896) 051-91185

■ אאודי 80, 1982, 1300, ראשונה + תוספות, 20,000 ש"ח. (#11727) 053-31770

■ אאודי 80, 1983, 1600, אוטומ־ טי, שניה, 38,00, 053-49445 מחירון + 1500. (#13546)

■ אאודי, 80, 1973 + טסט לשנה, שמורה היטב. 053-34814 (#15788)

■ אאודי 80 סי'אל 1600, אוטומ־ טית 82, מצויינת. 03-5561978 (#10051)

■ אאודי 100 ג'י.אל 1600, 1982, רגילה + מזגן. 03-821014 (#20282)

■ אאודי 80 - 84 מטאלי, יד ראי־ שונה. 051-33572, 051-35091 (#18956)

■ אאודי 80, 83, יד שניה, שמו־ רה. 053/32184 או 053/67057 (#17426)

■ אאודי 100, 73, אחרי אוברול, במצב מצויין, 3900 ש"ח. (#7881) 03-252444 (מאיר שטון).

■ אאודי 80, 1300, 1986 + מזגן, 9,500 ק"מ, 35,000 ש"ח. (#18984) 03-370989

■ אאודי 80/1300, 83, ראשונה, מחירון. 03-286426, 053-52491 (#9181)

■ אאודי 1300 40,000 1983 כחו־ שה, טסט, טלפון: 860092 (#14964)

■ אודי 80, סי.די. 1600, 1986, 28,000 ק"מ, לבנה + תוספות, 59,000 ש"ח, מ־8:00-13:00, 03-894150, ומשעה 18:00 (#19678) 03-5562580

✓ יעקב מיהליך - "מכוניות המד־ מל" קונים מכוניות מיד וכמו־ גן, מחירים בבה"מ!! ליד ראי־ שונה פרטית, ק"מ נמוך, צבע מקורי, מוכרים, מחליפים, אפשר־ רות לאשראי. 03-330142, (#13523) 03-333054

■ מוסך אחי פיימן ביפו, עבודות פחחות וצבע בתנור, הוצאת צבע מטאלי באיכות ללא תקדים וב־ אחריות!! 03-822714 (#10568)

■ מוסך אאודי - 16 - באחריות והרכבה, מיכאלי אשקלון. (#17485) 051-24735

אוטוביאנקי

■ 82, אוטוסט, מחשבה, בהחזק־ מה + טסט. 03-252616 בערב. (#16399)

■ 1986, חדשה, 7,000 ק"מ + אח־ רות + תוספות. 03-954202 (#17975) 03-991476

■ 1979, אלגנט, מצויינת, 87,000 ק"מ + טסט. 03-788825 (#17002) 03-450848

■ אבר"ט 1979 נסה 1050 גה"ע, הראשון: 03-491257 (#18801)

■ אבר"ט 1977 בהזדמנות + תוס־ פות, חייבת להימכר. 03-998764 (#702) 08-221929

■ אבר"ט 1982, פרטית, ארזנה + ג'נטים מגנזיום, מחירון!! (#6735) 03-853764

■ אבר"ט, 80, שמורה יפהפיה, מכר מעולה, מחירון. 343158 (#9899)

■ אבר"ט!!! 1976, מעולה, אחרי אוברול + טסט. 052-455857 (#11482) 052-440560

■ אבר"ט 1979, מצב מצויין + טסט + תוספות, 80,000 ש. 03-224521 (#18131)

■ אוטוביאנקי אבר"ט 1984, שמו־ רה + תוספות + גג נפתח. (#1634) 03-7512125/6/7

■ אוטוביאנקי 1983, מהשכרה לשעבר, במצב מעולה. 992657 (#3876) 9640952

■ אוטוביאנקי, שנת 1982, יפיפיה + טסט + היטל. טלפון: (#2973) 03-9241073

■ אוטוביאנקי אלגנט 81, ראשו־ נה, מצויינת, 58000 ק"מ. (#10030) 03-216687

■ אוטוביאנקי 86, שחורה + גג, כ־חדשה + רדיוטייפ. (#10640) 03-5461085

■ אוטוביאנקי ג'וניור 1979 + הר־ טל + מחירון + טסט לרציניים. (#12845) 03-379123

■ אוטוביאנקי 83, מהשכרה לשעו־ בר במצב מצויין. 052-77737 (#13781)

■ אוטוביאנקי 84, ג'וניור (פרטי) מצב מעולה. 03-883012 (#18250) 03-595996

■ אל'אקס 1984, ראשונה, מקסי־ מה, חלונות חשמליים, מחירון. (#14956) 053-54682

■ אל.איקס. 1985, במצב מצויין, טסט לשנה. 052-84651 (#18758)

■ אלגנט, 82, 57,000, כמושה, ראי־ שונה, שמורה. 03-9223139 (#12476)

■ אלגנט, 81, יד ראשונה, 43,000, מצב מצויין (#3597) 03-423350

■ אלגנט, 1979, שניה, פרטית, 72,000 ק"מ. 03-496939 (#15782) 03-707888

■ אלגנט 1976 שמורה (פרטית) + טסט + רדיו. "אוטוסיב". (#18195) 053-73797

■ ביאנקי 1983, השכרה לשעבר, במצב מצויין + טסט. 989768 (#10644)

■ ג'וניור 1982, 64,000 ק"מ, מצב מצויין + רדיוטייפ. 03-9326604 (#19787)

■ ג'וניור, 1982, שניה, מהשכרה, 73,000, מצויינת + רדיוטייפ. (#11719) 053-99260

■ ג'וניור 84, יד־ראשונה, 11,500 ש"ח. 03-624469, 02-248656 (#15430) 03-5464625

■ ג'וניור, 1982, 903, ראשונה, 45,000, 08-226224 אחרי 17:00 (#20120)

■ ג'וניור, 83, דויד, יד ראשונה, 65,000 ק"מ, 9,300 ש"ח, 03-642777, בין 10:00-12:00 הול מיום ראשון. (#16265)

■ ג'וניור 1983, ראשונה מהשכרה, 55,000, מעולה. 748027 בערב. (#10683)

■ ג'וניור 1983, פרטית, שלישית, 50,000 ק"מ. 052-22192 (#20281) 052-25825

■ ג'וניור, 1980, מצב מצויין + הר־ טל, הזעקה ותוספות. (#277) 03-9328817

■ ג'וניור 83, מהשכרה, במצב מעו־ לה + טסט + היטל. 052-33056 (#2309)

■ ג'וניור, סוף 84, טסט לשנה, מעולה. 04-931195 (#7778)

■ ג'וניור, 1979, מצב טכני מעולה. טלפון: 03-484315 (#9112)

■ ג'וניור, 83, מהשכרה, מצויינת + טסט. 03-9324470 לא בשבת. (#10432)

■ ישירות מהסוכנות השברה ביאנקי + ג'אסטי + סדרויד 1985 (#11416) 03-286739

✓ ה.ב.ב. ליד הקניון רמת גן 03-780892, מבחר הרצליה מר־ חק 7 דקות נסיעה מצפון תל אביב 052-599159, בדיקת רכב לקניה + אחריות לבדיקה!!! רי־ שוי שמציו!!! הצוות המקצועי והוותיק ביותר בארץ. (#12385)

■ מוזל 79, פרטית, 63,000 (#7733) 03-9328842, לא בשבת.

■ מוזל 77, מעולה + אוברול + מבצר, אפשרות החלפה. (#10177) 052-24162

■ מוזל מוזל 78, במצב טוב, מתברה. טלפון: 03-347496 (#18908)

■ עלית 82, יד ראשונה, 60,000 ק"מ. 255449, 03-280407 (#15404)

אוסטין

■ מוריס מריוס סטיישן 1976 דו שימושית, טסט צבירים מעניית. (#17393) 055-54705

■ מטרו 1300, יד ראשונה, 1983, 3 דלתות. 03-953070 (#18229)

אופל

■ 1700, סטיישן, דו שימושית, 1975, שמורה + טסט. 03-494503 (#16658)

■ אופל אסקונה 80, 1600, אוטו־ מט של חברה, אחרי השכרה. (#10365) 08-244734, 08-240573

■ אסקונה 1600 אס, 1983, 5 דל־ תות, אוטומאטית, 32,000 ק"מ, מפוארת, רדיוטייפ + תוספות. (#15980) 03-417267

■ אסקונה לוקס 1983/4, 1300 טסט + תוספות, מחירון. (#823) 067-94167

■ אסקונה S 1300 1983, לוקסה, אוטומטי + מזגן, ראשונה. (#905) 03-440292

■ אסקונה 1300, 1983, אוטומ־ טית, ראשונה. 03-917314 (#1118) 03-313579 לא בשבת.

■ אסקונה 1300 אס, 1984, או־ טומטי + מזגן, ראשונה. הל 03-424763, שבת 03-915244 (#7670)

■ אסקונה 1300, 1982, מכר מצוין + תוספות. 052-440743 (#10015)

■ אסקונה 1300, 1983, ראשונה, מצויינת. 03-792595, 03-330721 (#13468) קובי.

■ אסקונה 1300 אל.אס. 1985 + טסט, מיבוא אישי. 052-441837 (#14445)

■ אסקונה 1300, 1983, יד שניה, 19,000 ש"ח. 03-252558 לא בש־ בת. (#14952)

■ אסקונה 1600, 1981, אוטומט + מזגן + טסט. 03-796782 (#15304) 03-5566651

■ אסקונה 1600, אוטומטית, 1983, יה לוקס, 58,000 מבח. (#15757) 063-52303

■ אסקונה 1300, 1981, מצויינת, מחירון. טלפון: 734048 (#18794)

■ אסקונה 1600 אס, 5, 1983, 5 הילוכים. 03-9368175 (#301)

■ אסקונה, 1976, 1600, אוטומ־ טית, במצב טוב. 03-615327 (#18743)

✓ אסקונה, 1981, 1600, אוטומ־ טית, ומטפיה הקודם נוכה. (#10156) 052-31497

■ אסקונה 83, אוטומאטית, 45,000 ק"מ, יד שניה, במצב מצ־ ויין. 03-825405, 03-843833 (#1866)

■ אסקונה 1300 אס, 83, ראשונה, אוטומטית, לוקס. 03-5516614 (#14676) 052-77463

■ אסקונה, 1982, 1300, אוטומ־ טית, ראשונה, 52,000, 03-478918 (#715) 5593118

■ אסקונה ברלינה, 1984, 1300, אוטומטית, מזגן, 5 דלתות, מי־ אות חשמליות, מיבוא אישי, 30,000 ק"מ. 03-5464928 (#1006)

■ אסקונה 84, 1300 + מזגן + אוטו־ קה, 32,000 ק"מ. 063-33639 (#4463)

■ אסקונה 1982, אס 1300, שניה, מצויינת. 052-34411 (#11065)

■ אסקונה 83, 1300 אס, רגיל, ראי־ שונה. 03-829703, 03-734829 (#14071)

■ אסקונה, 1983, 1300 אס, או־ טומטית, שניה. 862810, 582856 (#14076)

■ אסקונה S-1300, אס, 1983, לוקסוס, רדיו + אזעקה. (#14952) 03-945308

■ אסקונה 83, 1300, 5 דלתות + מזגן, לשעבר ביה"ס מהיגה, בהז־ דמנות. 5560887, 5519611 (#19580)

■ אסקונה 1300/5 1984, אוטומ־ טית, 15,000 ק"מ. 03-8029991 (#19840) אחה"צ.

■ אסקונה 1986, 1300 אס, מטא־ לי + תוספות. 08-225475 (#20271) 08-220814

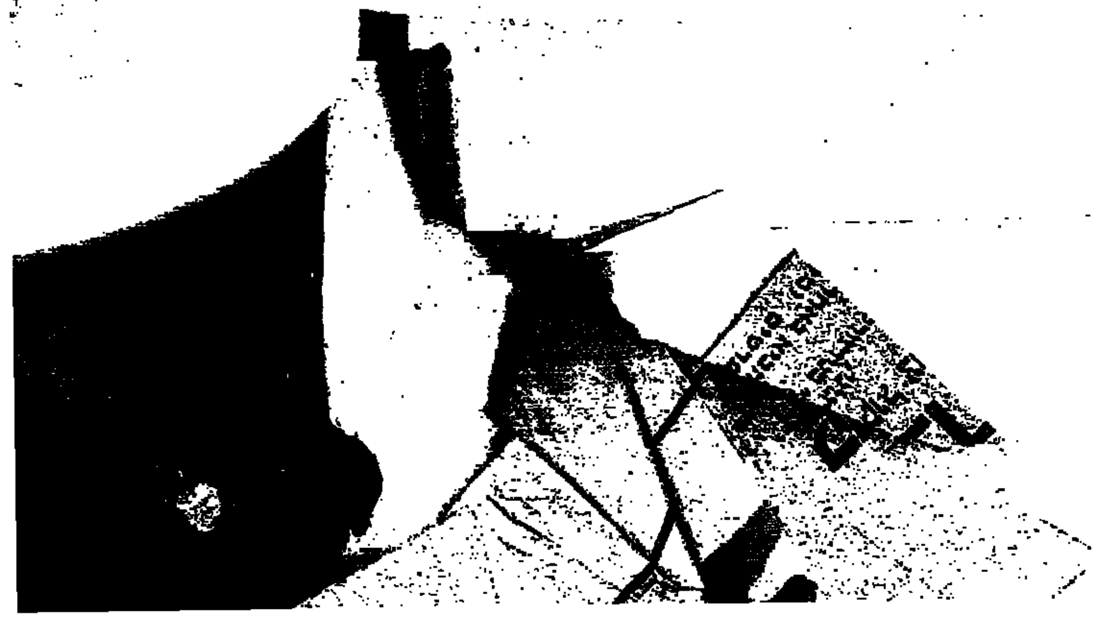

לך על בטוח | לוח מעריב

■ אסקונה, 1.3 אס. 82, אוטומטי סטס, 62,000, 03"733919, 03"721297 לא בשבת. (#4758)

■ אסקונה 1300, 82, מטאלי, ראשונה, במצב מצוין. (#13844) 03"478465

■ אסקונה 1.3, 82, אוטומטית, ראשונה, 47,000, מעולה. (#14569) 063"35802

■ אסקונה אס, 1600, 1982/5, אוטומטי + תוספות. 052"451101 (#10494)

■ אסקונה 1300 S 5, 1983, דגם מיוחד + תוספות. 03"445749 (#15941) 03"483333

■ אסקונה 1300 אס 1984/5, 47,000 מתאימה, לנהגת נהיגה. (#58) 03"449922

■ אסקונה, 1983, אוטומטי, 1300/5, מיטאלי, אפשרות הלוואה. (#9362) 03"5463013

■ אסקונה, 1300 אס. 5 דלתות, 1984, מחיר אגד. 844969 (#10575)

■ אסקונה 84, 1300/5 אס. ראשונה, מחירון. 03"702011 (#13253)

■ אסקונה 1300/5 אס 1983, לוקסוס, ראשונה, מזגן. 03"443738 (#16546) 03"251951

■ אסקונה 1300 אס. 5, אוטומטית, 1983, כחדשה. 052"61682 (#20024)

■ אסקונה 1986, 4 דלתות, מסאי, 15,000 + תוספות. 04"244173 (#17259)

■ אסקונה, 1983, אוטומטית, יפהפיה + תוספות, יד ראשונה. (#1943) 03"760369

■ אסקונה, 1982, אחרי השכרה, שמורה ובמצב פנטסטי!! (#7631) 03"738188

■ אסקונה 1983, שניה + טסט לשנה, מצוין. 03"476947 (#10505)

■ אסקונה 1982, ראשונה, טסט, שנה + תוספות. 03"483520 (#18712) 03"265666

■ באת ראית – קנית אופל אסקונה, 1300 אס. 1981, אדומה, 91,000 ק"מ, מחירון. 03"380620 (#14805) לנשי.

■ בהזדמנות קדט 1300 אס. 1986, חדשה, מיוחדת!! 03"658915 (#612) 03"867888 בערב.

■ בהזדמנות, אופל רקורד 73, 1,700, דרישטישעה + טסט. (#8464) 03"886832

■ בעלי אופל 1982 [illegible] "מוסך שריד" הירדן 35, בני-ברק. (#20255) 03"798656

■ בראשון-לציון, מבצע לנוסעים!! פתיחת + צבע כללי, 1800!! (#7702) 03"948831

■ ג'י.טי. ספורט 1969 [illegible] 052"556570 (#8857) 052"541144

■ יד ראשונה אסקונה 1300/5, 1984, אוטומטית, טסט לשנה, לוקסוס, מטאלי, טלפון: 052"63406, 03"392042 (#18110)

■ למבינים!! יהודה בארץ!! אסקונה 1800, אס.אר.אי. 1984, אוב'קודים + מזגן והתוספות. 03"957337 37,500 ש"ח (#14665)

■ מבצע!! אופל קאדט!! אסקונה!! 1987!! [illegible] (#13496) 03"235824, 03"225217

מה מהשרכבות בקומפיוטסט המצא את המשרכב הטוב... קומפיוטסט ראשון"... ראשון, תל-אביב – היכל הספורט. (#13832)

■ מנטה 82, אוטומטית, 1600 + מזגן, טסט, ספוריאו, 59,000. (#12106) 990564

■ מנטה, רקורד 84, אוטומטי, 45,000, מצוינת. 052"544327 (#18191) 03"599889

■ מרטא, אסקונה 1983, אוטומטי, אס. 33,000, 03"848891 (#17083) 065"92516

■ קדט סטיישן, 1300 אס. 1983, אוטומטי + מזגן חדש, 36,000 ק"מ. 03"701175 לא בשבת. (#13404)

■ קדט סטיישן 1.3, 86, יבוא אישי בנטל. 731037 (#16802)

■ קדט ראשונה 1300 83/5 מטאלי, 47,000 ק"מ. 04"750085 (#12613)

■ קדט 79, 1200 אס. אוטומטית, 4 דלתות, מהשכרה. 03"742898 (#11190)

■ קדט ואסקונה 1987!!! 5 דלתות [illegible] 03"447924 (#19672)

■ קדט 82, 5 דלתות אוטומטית ראשונה, 63,000 ק"מ. 055"54949 (#17538)

■ קדט 1986, 4 דלתות, בארץ, 0 קילומטר, בלי רישוי. 04"244173 (#15743)

■ קדט 5, 1.3, 1983, מיוחדת, יד ראשונה. בערב: 052"554895 (#9669)

■ קדט ג'י 1984, ראשונה יפהפיה, שמורה. 03"887096 (#11702)

■ קדט 1982, במצב מעולה, ראשונה + טסט. 03"444855 (#13212) 052"542270

■ קדט, 1982, אוטומטית מהשכרה, טסט לשנה, 14,000 ש"ח. (#14559) 03"340171

■ קורסה 1200, סי.אר. 1984, ראשונה, 29,000 ק"מ. 03"990541 (#10102)

■ קורסה 1200 אס. 1985 ראשונה, 28,000 ק"מ. 03"494398 (#637)

■ קורסה 1.2 סי.אר. 1985, 61,284, לבקש – יוסי. בערב: 08"223543 (#17588)

■ קורסה, 1985, 1200 סי.אר.אס + מערכת + אזעקה + תוספות. (#9965) 03"863897

■ קורסה 1200/5, 86, 15,000. 08"413838 בשבת 03"451038 (#11385)

"רכב דיפלומטי" מציאות!!! לנ סיה מיוחדת!! דגמי קורסה!! + קדט!! + אסקונה!! דגמי 1984. 03"615405, 03"612599 (#10997)

■ קדש 1983 אוטומטי ספציאל 34,750, 24,000 ק"מ, ש"ח. (#714) 03"721708

■ רקורד, סטיישן, אוטומט, 1975, 1700, מצב מצוין. 03"393194 (#10264)

■ רקורד סטיישן, 1982, אוטומטי + מזגן + התלפה למסחרי. (#17723) 065"91785

■ רקורד סטיישן, אוטומטית, 1982, ראשונה + טסט. (#19500) 02"430347, 02"825568

אינוצ'נטי

■ 1984, ראשונה, מהשכרה, מכני מצוין, טסט לשנה. 03"304175 (#8800)

■ מילה, ספטמבר 82, שניה, שמורה ומטופלת, מחירון. 03"340995 (#8063)

אלפא רומאו

■ 33, 1986 + מזגן, 9000, עבודה – 03"379247, בית 052"82523 (#45)

■ 33, 1984 73,000 מליפור מהיגה, 14,000 ש"ח. 03"809862 (#16554)

■ אלפא ספרינט, 1982 [illegible] 03"451914 (#14858)

■ אלפא סוד 1200, 1982, מצוינת + טסט. 052"455008 (#17922) 052"445715

■ אלפא סוד 1983, 58,000 ק"מ. 03"957932 לא בשבת. (#15269)

■ אלפא סוד 75 1200 יפהפיה. (#18416) 08"239247, 08"247811

■ אלפא סוד 1.2, 83, שניה, שמורה, רדיוטייפ, 73,000 ק"מ. (#1241) 03"458861

■ אלפא סוד 1200, 82, יד שניה, מחירון. 03"820731, 08"261858 (#11909)

■ אלפא סוד 83, במצב מצוין. (#20232) 063"22844

■ אלפא סוד, ספי 1981, ראשונה, 60,000 ק"מ. 03"249327 בעבודה. (#9177)

■ אלפטה 79, 2000, ג'י.טי.וי. התוספות, במצב חדש. 03"295855 (#18144) 03"299658

■ אלפטה 1600, 79, מצוינת, טסט + היטל. 03"885451, 03"218817 (#1218)

■ אלפטה 2000, 1978, במצב מצוין, 417524, אחה"צ. (#15242)

■ אלפטה 1.6, שנתון, תוספות, שמורה. טלפון: 08"473561 (#79) 03"354849

■ בהזדמנות, סוד, 1982, 1200, 66,000 ק"מ. 052"32354, 03 בערב (#17070)

■ ברלינה 2000, 73 + מזגן, 4,500 ש"ח. 03"331162, 08"220576 (#863)

■ מתפש ג'י.טי.וי. 80+, 055"32871, 055"57163, הדרוש (#17770) לתוני.

■ סוד, 1351, 79, מקורית, 8,500 ש"ח. [illegible] (#14200)

■ סוד 1.3, 1982, מטלי + מערכת, מצוינת, מחירון. 03"291877 (#1796) 03"220238

■ סוד 1200, 1982, 56,000, ראשונה, מצוינת – 11,500 ש"ח. 055"84394, לא בשבת. (#12846)

■ סוד 1300, 1979, יד שניה, במצב טוב. (#13245) 03"742633

■ סוד 1300, 1979, שמורה מצוין, צבע מקורי. 03"223777 (#13322)

■ סוד 1351, 1979, שניה, 03"614328, 03"611387 (#15009) 03"733677, שמור.

■ סוד, 1.2, 1983, 42,000, בעבודה: 03"384534, בערב: (#19958) 03"852916

■ סוד 83, יפהפיה, 37,000 ק"מ, אזעקה והתוספות. 03"748013 (#12977)

■ סוד 1979, 1300, שמור, במצב מעולה + תוספות. 03"9322160 (#60)

■ סוד 83, 1351 סמ"ק, מצוין, כחות למחירון. 055"53813 (#18201)

■ סוד 1200, 82, ראשונה מרופא 40,000 תוספות. 03"840995 (#4768) 03"809133

■ סוד 1200, 82, ראשונה, יפה, 59,000 במצב מצוין. 03"5563672 (#6647)

■ סוד 1983, 42,000 ק"מ, מצב מצוין + תוספות. 887232 (#18175)

■ סוד 1200/5 1982, שניה, מרטיה, בעבודה: 03"371876, בבית: (#10914) 03"413535

■ סוד 82, ראשונה, יפה, 80,000 טסט 11/1. 03"5563980 (#15433)

■ סוד 82, שמורה, ראשונה + רדיוטייפ. בעבודה: 9649595 (#10360) 952091

■ סוד 82, ראשונה, מצב מעולה, מחירון. 403441 (#12294)

■ סוד!!! 1982, מטרניטה!!! יפהפיה, כחדשה + מערכת. (#13525) 03"371757, 03"416491

■ סוד, 82, יד שניה, טסט לשנה, שמורה. 03"856249 (#17103)

■ סטיישן 76, מנוע 1186/85, טסט 7/87, 5,000. 052"22557 (#8409)

אמריקאיות

■ אולדסמוביל קטלס 74, מזגן, הגה כוח, הגה חדש. 03"346580 (#775)

■ אולדסמוביל, קטלס, 1974, יפהפיה, חשמלית + מזגן + אזעקה, 9,000 ש"ח. 03"377060 (#15152) 03"260458

■ אולדסמוביל קטלס סופרים ברוהם 1983, 22,000 מייל + תוספות, 75,000 ש"ח. 03"266374 (#15798)

■ אולדסמוביל קטלס סופרים (ברוהם) 1983 פרטית, ראשונה, 49,800. 03"443430 (#19835)

■ אומגה 1981 השטלית 55,000 ק"מ, ברזית. 03"217703 (#3034) 03"712176

■ אומגה, 1981, 4 צילנדר, 2 דלתות, חשמלית. 429962 (#16204)

■ אל קמינו 1979, 8, במצב מצוין, יפהפיה. 03"852487 (#3358)

■ אל קמינו 1979 + מזגן, 2 "הפבריקה אוסטין". 03"429695 (#13139) 03"411000

■ אלקמינו 1979, אחרי שיפוץ מנועיות. 052"32178, מעבדה. (#15050)

■ אמגן 1977, רביעית, מצוינת, 8,500 דולר. 052"31086 (#14047) 052"451753

■ אמגן 1977 + תוספות, מבטיחות, "זה בסט", בן יהודה 238. (#19840) 03"447152

אתה יודע מי בודק את ריכבך בקומפיוטסט? מי שיודע את ייצוא המחשבים הרב המתוכנן בעולם. קומפיוטסט תל-אביב: 03"330418, ראשון-לציון: 03"941247 (#4837)

■ ביואיק 2500 ספטורי, 1983, פול אוטומטי, 4 צילינדרים, מחיר מחירון. 04"986955, 04"919566 (#15143)

■ ביואיק סקאי לארק 2500, 1983, 96,500 מחירון. 02"521111 ללאופה/ביוק. (#17516)

■ ביואיק סקיילרק, 1980, 4 צילנדר, מזגן + טייפ. 03"412788 (#10521)

■ ביואיק סקיילרק, 1981, מראשונה, 88,000 ק"מ, 32,000 ש"ח. (#791) 03"614168

■ ביואיק סקיילרק 1983, פול אוטומט כל התוספות. 03"378317 (#11050)

■ בליזר 1980 4x4 במצב חדש + תוספות. (#9691) 052"63819

■ ג'י.אם.סי (ג'ימי), 1981, מזגן + כוח + אוטומט + טסט. (#13107) 03"9328264

■ ג'ימי ג'י.אם.סי (בליזר) 81, אוטומטית + מזגן, ראשונה. (#15679) 052"35470

■ גרנד-פרי 79, 8 במצב נדיר + טסט. (#18291) 5563756

■ דאוס 1973, יפה מאוד, לרציני, 9500 ש"ח. 913013 (#17329)

■ דודג' דארט, 1974, הגה כח, מזגן, מצב מצוין. 069"41749 (#9960)

■ דודג' דרט, 71, יפהפיה, לאחר אוברול כללי + מזגן. 03"443598 (#17152)

יעקב מיוליק – "מכוניות הנמרונל", קונים מכוניתך מיד ובמזומן, מחירים בגבוהים לכל ראשונה, פרטית, ק"מ נמוך, צבע מקורי, מוכרים, מחליפים, אפשרות לאשראי. 03"330142 (#13305) 03"333054

■ מוסטנג גיהה 1974 מיוחד!!! + מזגן + כח + אוטומט + טסט. 052"440560, 052"455857 (#11671)

■ מוסטנג יפהפיה + מזגן, שמורה, ראשונה. 03"725447, לא בשבת. (#20243)

■ מליבו, שבע, 1600, 79 (דיזל), אחרי אוברול, אפשרויות. (#9852) 04"893751

■ מונטיאק [illegible] 052"39745, 9,000 ש"ח (#9358)

■ מונטיאק תמורה, 73, מעולה + מזגן, 3800 דולר. 03"421979 (#9949)

■ מונטיאק פניקס, 1981, קומה + כל השכלולים. 04"532722 (#6732) 04"722047

■ מונטיאק פניקס 1980, מצוינת + תוספות מחירון. 03"596755 בערב. (#11208)

■ פורד פיירמונט 1981 + מזגן, יפה מאוד, בהזדמנות. 03"821014 (#20283)

■ פליטווד, קדילק, סלון, 78, 8 צילנדר, מפוארת. 052"452628 (#11664)

■ פליטווד דיסקו, מודל 73, מצב מצוין. טלפון: 052"86849 (#8040)

■ קאטלס, 1975, מצוינת, שמורה כחדשה + מזגן. בעבודה: (#10797) 03"751012

■ רנו מאורס, 2000, 1984, ראשונה, 03"361941, 052"551626 (#6063)

■ שברו 79 + מזגן, שמורה, במצב מצוין. (#17563) 052"35330

■ שברולט 2500, 1980 + מזגן + צבע, מעולה + טסט. 055"24735 (#13393)

■ שברולט נובה 1979 במצב טוב. (#5182) 03"827698, 03"839301

■ שברולט קאמארו 1980, חשמלי 03"374646/7, בעבודה. (#12265) 03"375621 בבית.

■ שברולט קאפריס 1980, 6 צילינדרים, יפה, אחרי אוברול. 052"547793, 03"717654 (#12229)

■ שברולט לגונה, 1973, אוטומטי + מזגן + כוח, 4,500 דולר. (#669) 053"40490

■ שברולט נובה, 1979, שניה + טסט לשנה + תוספות, יפהפיה. (#13265) 03"337387

■ שברולט אלקמינו 79, מצב מעולה, טסט לשנה. 03"9614518 (#16099)

■ שברולט בלייזר, במצב חדש 1977, "מכוניות אפשטיין". (#18482) 03"411000, 03"429695

■ פרוה לקבלת מודעות בטלפון ללוח מעריב בכרטיסי אשראי: ויזה, דיינרס, ישראכרט, אמריקן אקספרס: 03"227118, 03"227117 (#18012)

ב.מ.וו.

■ 320 אי, ראשונה, דגם חדש, 1983 + 5 הילוכים + מזגן, 49,000 ק"מ, מיטאלי + תוספות (#2760) 051"23878

■ 520 אוטומטי, 1982, כל השכלולים, 38,000 שקל. 03"721615 (#13510)

■ 82, 316, אוטומטי, בשעות הערב 19:00-, 03"996270 לצבי. (#11576)

■ 316/5, 1982, ראשונה מיבוא אישי, מטאלי + מזגן. 03"857881 (#9995)

■ 315, 1982, ראשונה, 68,000 ק"מ, שמורה, מרטא. 052"26488 (#10431)

■ 315, 1982, שניה, מזגן + 110,000, מצוינת, 24,000 ש"ח. (#9127) 203618

■ 315, שמורה, 1982, במצב טוב + מזגן + מערכת + אזעקה. (#10073) 063"32304, 065"41264

■ 315, 1983 יפהפיה + טסט לשנה + תוספות. 03"942940 (#18023)

■ 315, 83, שניה, 60,000 ק"מ. 03"7331424, בעבודה, איציק. (#19918)

■ 316, 1981, שמורה + מזגן + מכניקה. 055"82594, לא בשבת. (#11464)

■ 316, אוטומטית, 1984, 4 דלתות, 46,000 ק"מ. 08"476931 (#13403)

■ 316, 1982, לבנה, 94,000 ק"מ + תוספות, מחירון. 03"823129 (#18929)

■ 316 1800, 1982, אוטומט + מזגן + מערכת יפהפיה. 052"27045 (#3180)

■ 316, 86, 0 ק"מ, אוטומטי. בבדודה: 03"485076, בבית: (#670) 052"81703

■ 316, 84, 20,000 אוטומטית + מזגן, מעולה. 052"453827 (#18435)

■ 316, 82, ראשונה, יבוא אישי מיוחדת. טלפון: 052"31549 (#12497)

■ 318, איי + 316 + 518, 1987, אפשרות תוספות והחלפה. (#3941) 03"839993

■ 518, 1983 + כל התוספות האפשריות. 03"729455 (#14865)

■ 518, 85, 33,000, ראשונה, גיר רגיל, מזגן + התוספות. (#976) 03"231035, 03"224105

■ 728, 1984, מהודרת, יד ראשונה, אוטומטית. הכל מיום א'. (#17686) 03"5461874

■ ב.מ.וו. 1802, 1975, מהודרת, אדומה + טסט, מחירון. (#13660) 03"477972

■ ב.מ.וו. גריה 518, 1977, חילה + מערכת + טסט. 03"9229539 (#11026)

■ ב.מ.וו. 1602, 1973, במצב טוב. בערב: 065"26894 (#17773)

■ ב.מ.וו. 85, אדום אוטומטי, 36,000 ק"מ. 03"443030 (#19828) 03"5460083

■ ב.מ.וו. 315 82, 63,000 ק"מ טסט לשנה. 03"771335 (#801)

■ ב.מ.וו. 77, 316, 051"27567 (#14793)

■ "מוסך כבל" שווה ב.מ.וו. 316, 318, 1986, 518, 1987, מיוחדת!! אפשרות החלפה!! 242008 (#14054)

■ "מוסך קאר" מכונות ב.מ.וו. מכירה: 316, 318, אי, 518 אי, 520 אי, 1987!! אספקה מיידית!! "לפטור" כל מגזר מחירים מיוחדים" אבטחים ממשלתיים, מוגלים. 03"442842 (#10798) 03"44735

יעקב מיוליק – "מכוניות הנמרונל", קונים מכוניתך מיד ובמזומן, מחירים בגבוהים לכל ראשונה, פרטית, ק"מ נמוך, צבע מקורי, מוכרים, מחליפים, אפשרות לאשראי. 03"330142 (#13596) 03"333054

מוסך אורי פיינמן בע"מ – עבודות פחחות וצבע בתנור. התאמת צבע מטאלי באיכות ללא תקדים!! ובאחריות!! (#10579) 03"822714

■ מוסך "שירות שיא" לשירות כמו מדסה לב.מ.וו. באזור התעשייה, רעננה. 052"448833 (#17974)

■ מכוניות "זה בסט" קונים, מוכרים, מחליפים, חדש + ישן, בן יהודה 238. 03"447152 (#19847)

מכונית ב.מ.וו. 318 אי. מודל 86, 14,000 ק.מ. צמיגים חלוקים מיוחדים, סוגו, רדיו, טייפ חשמלי, חלונות חשמליים, גג פתוח, 2 דלתות ספורט. להתקשר: 059"73922, רפי כל עוד 15-16.9 הילטון תל-אביב. (#14653)

■ מעוניין לקנות ב.מ.וו. אוטומטי 316/4, 1984-1986. 03"239566 (#17712) 03"735124

ג'יפים

■ 1981, קצר, 4, 9000, טסט + צבע + גגוע. 03"353488 (#19750)

■ ג'יפ, 6 צילינדר, 1980 + אוברול + טסט. 02"351855, 02"248260 (#1643)

■ ג'יפ 6 ארוך 1980 מצוין ויפה. (#16469) 052"72232

■ ג'יפ סוזוקי, 84, ג'ימני, 24,000 ק"מ, דה-לוקס. 04"242668 (#15658) 04"245860

■ ג'יפ 42/53 ג'יר המקורי, מכלול חדשים, 3,000 דולר. (#17488) 03"772188

■ ג'יפ סוזוקי 1984 במצב מצוין!! 03"771651 בין 08:00-17:00 (#11578)

■ ג'יפ סוזוקי 1984, כל התוספות, 24,000 ק"מ. 03"5461152 (#9110)

■ ג'יפ קצר, מודל 1975 + אוברול + צבע, שמורה. 053"38577 (#1271)

■ ג'יפ וויליס מסודר מחוז + טסט + תוספות. 052"70376 (#1171)

■ ג'יפ קצר, 1974 + טסט, מנוע, צמיגים. 02"852489 (#5825)

■ ג'יפ 1982, ארוך, במצב מצוין, פתחות + צבע. 03"802242 (#13079)

■ למכירה ג'יפ שנתון 1974. (#1227) 051"37405

■ לנדרובר, במצב מיכני מעולה, מחיר כהזדמנות!! 04"716121 (#14683)

■ לרציניים, ג'יפסטר קומנדו מיד יד + פלקסוני באמי משומשת כללי. 052"550652 (#15340)

■ סוזוקי אס.ג'י 410, 1984, נקנה ב-86 חדש, מחירון לדוקן, 5,000 דולר. 053"24103 (#18576)

■ סוזוקי קצר, פרטי, 84, 48,000 ק"מ. 088"34330 (#16302)

■ סוזוקי 1984, 32,000 דלוקס + מזגן, ברזנט, 17,000 ש"ח. (#8827) 03"796497

■ סקאוט 1978 מיוחד + צמיגים רחבים + רדיוטייפ. 03"9223830 (#13274) 052"540115

דייהטסו

■ 1000, 1983, פרטי, 50,000 ק"מ, מחירון, מצוינת. 051"25281 (#1206)

■ 1000 שרייד, 1982/5, אחרונה לימ מכוניות "מבחר" 03"373393 (#12250)

■ 84 "שרמנט" מצוינת. (#14678) 051"885459

■ דייהטסו שרד 1000, 1983, במצב מצוין. 053"49637 (#1355)

■ דייהטסו 1000, 1982, 5 הילוכים, במצב מצוין. 053"44792 (#1382)

לתשומת לב המפרסמים בלוח מעריב

כל המעוניינים להמשיך ולפרסם את מודעותיהם לאחר הפרסום הראשון, מתבקשים להתקשר לטלפון 03)251-333) (ברבקוי) ולמסור את מספרי הפרסום הרצויים וכן את מספר הקוד כפי שהודפס בסוגריים בסוף המודעה (—#).
הזכות לפרסום חוזר הנה ללא תשלום ותוקפה עד 4 שבועות מיום הפרסום הראשון.
בקשות לפרסום חוזר או להפסקת פרסום חוזר מתקבלות כל יום עד שעה 18.00 ובערב שבת וחג עד שעה 11.00 בלבד.
הנהלת מעריב

■ דייהטסו 1000, 1982, 5 הילוכים, במצב מצוין. 03"324517 (#16191)

■ דייהטסו 1600, 1983, מכירה לנהיגה, עם מזגן. 03"5565339 (#5717)

■ דייהטסו שרמנט 1300, 1983, ראשונה + מזגן, מצוינת. (#16796) 065"22765

■ דייהטסו שרייד 1000, 84, יד ראשונה. 03"256320, 23,000 (#9335)

■ דייהטסו שרמנט, 1600, 83, אגד לשעבר. 393005 (#7496)

■ דייהטסו שרייד 83, 50,000 ק"מ, לבנה, שמורה. 723226 (#12558)

■ שרייד 1000, 1984, שניה, מרטא, מהשכרה + מזגן. (#9590) 03"9220119

■ שרייד, 1000, 1983, אוטומטית + מזגן, מצוינת. 03"350006 (#11773)

■ שרייד, 5 הילוכים, 1983, מצב מצוין + טסט לשנה. 03"918515 (#16987)

■ שרייד 1983, ראשונה, 03"265011, 03"737161 (#10793)

■ שרייד 83, ראשונה, 35,000, מצוינת, טסט לחצי שנה. (#14699) 03"849330

■ שרייד 1983 + טסט. (#14067) 052"31053

■ שרייד 1983, ראשונה, מהרץ, 50,000 ק"מ, מצוינת. 03"919826 (#15362)

■ שרייד 1983, יד ראשונה, טסט + מזגן. 03"344101 (#12874)

■ שרמנט 1600 מודל 1983, אוטומטי, מזגן להחלפה. 03"354652 (#7704)

■ שרמנט, 1300, 1984, ראשונה, אוטומטי + מזגן + טסט. (#7776) 03"450778

■ שרמנט, 1300, אל.סי. 1984, ראשונה, ירוק מטאלי, 18,000 ק"מ כחדשה, 22,000 ש"ח. (#15146) 052"20755, 052"33958

■ שרמנט 1300, 83, טסט + מודק, מחירון, 38,000. 03"9322534 (#18902) 03"901558

הילמן

■ הילמן 1958, במצב מכני תקין, ללא טסט. 03"996447 (#9938)

וולוו

■ 240 ג'י.אל. 1983 + תוספות. (#19770) 03"9220333

■ 240, ד'י.אל. 84, 46,000, יד ראשונה. 356171 (#9608)

■ 240, ד'י.אל. סטיישן 81, לבדוק/אוריה. 03"376658, 03"374232 (#11366)

■ 340, 83, אוטומטי, 46,000 + רדיוטייפ, במצב מצוין. (#10747) 03"956443

■ 144 1971 אוטומטי, מזגן, מטריה. 798340, הבוקר: 347344 (#11780)

■ 244, 1978, ראשונה, כחדשה, אפשרות החלפה בזולה ושמורה. (#18955) 03"454125

■ 244 ד'י.אל. 1977, 2100, אוטומטי, שמורה, 16,000 ש"ח. (#19581) 03"410511

■ 244, ג'י.אל. 2000, הגה כח, 1980. 051"25816, 051"30763 (#11012)

■ 244, 2000, 1982, אוטומטי, מזגן + תוספות, מצוינת, ראשונה (מבצ"ל) "בינקולים לישראל" (#19837) 03"253364

■ 164, אמריקאית, 1970, במצב מעולה, מנוע חדש. 03"485341 (#13225)

■ 245, ג'י. אל, 1982, ראשונה, נוסע, 75,000 ק"מ. 03"403433 (#11740)

■ 245, ג'י.אל. 1982, סטיישן, הגה כח + מזגן. 053"35209 (#18269) 053"24340

■ 245, אוטומטית + מזגן, 81, מצב מעולה. 03"809327 (#3339) 03"348968

■ 345, 1980, אוטומטית, שניה, מצוינת. 052"448614 עבודה: (#4140) 02"552326

■ 79, אוטומטית, ראשונה, גגיה + מזגן + מערכת משוכללת. (#11676) 052"547908

■ וול 1979 סטיישן, אוטומטית + מזגן. בבית: 809221, בעבודה: (#14968) 03"9230767

■ וולבו, 1980, גיר רגיל, במצב טוב. טלפון: 03"711719 (#8672)

■ וולוו 244, 1980, גגה 2000, רדיוטייפ + מזגן, תכנית ויעסטרוקס. 03"475151 מיום א', משה כהן. (#16075)

■ וולוו 244, 82, אוטומטית שמורה, במצב טוב, צ'ה צ'יק. (#3399) 03"642985

■ מעוניין לקנות ד'י.אל. 240/4, 84'/83. 03"623626 (#19724)

■ מעוניין בוולבו 244 ד'י.אל. 83'/1982. 055"34214, 055"57151 (#18554)

■ מעוניין בוולוו ג'י.אל. 1980-1981, מספר קילומטרים נמוך, בעלות ראשונה ושמורה. (#982) 052"87011

■ סטיישן 79 ג'י.אל. 245 + מזגן, +טסט. 051"37737 (#10980)

■ סטיישן 81, אוטומטית, מנוע 2100, מזגן, חלונות חשמליים. (#883) 03"5321067

■ סטיישן, 1983, מנוע 2000, מזגן, הגה כח, תלייה חשמלית ועוד. (#14185) 03"741705, בערב.

■ סטיישן 82, 100,000, ראשונה, 27,000, לא בשבת. 03"840163 (#15745)

וקסהול

■ מעוניין בוקסהול, 73"75, במצב מצוין. 03"205471, בבוקר. (#14742)

■ שבט 97, מצוינת + אוברול, עבודה: 052"25456 ערב, בית: (#17627) 03"9324513

טלבוט

■ 1510, 1982 + טסט לשנה, מנוע (#15036) 410365. 1600

■ הורייזן 1100, 1982, במצב מצוין + טסט, 40,000. (#15104) 03"5516014

■ הורייזן 1500 אקאקס 1981, אוטומטית + מזגן + טסט לשנה, מחירון. (#18549) 03"260211

■ טלבוט אל.אס. 1300, 1982, 5 דלתות, ראשונה. 321219 (#14144)

■ טלבוט 1510, 82, מהודרת, מרפאה, 140,000. 03"824460 (#16421) 03"830212

■ טלבוט מטבה 1982, 90,000, מצב מעולה. 052"22767 (#6985)

■ טלבוט 1600, אוטומטית, הגה כח + מזגן, שנת ייצור 83 למנות לשטלי. 053"38071 לא בשבת. (#6094)

■ סולארה, 1982, אוטומטי, הגה כח, רדיוטייפ, אזעקה, יד ראשונה, 84,000 ק"מ, 16,000 ש"ח. 03"642782, בין 12:00-10:00, פרט ליום שישי. (#16254)

■ סולרה ג'י.אל.אס. 1600, 1983, אוטומטית + מזגן, מפוארת, כחדשה. 03"5522843, 03"825921 (#459)

■ סולרה אל'אס 1300, 1984, 052"558534 לא בשבת, בין 18:00-10:00 אחה"צ. (#15202)

■ סולרה, 1981, 1600, אוטומטית, מצוינת + תוספת. במשרד: 03"775357, בבית: 03"650286 (#6453)

■ סולרה, 1982, 1600 + כל השכלולים, אוטומטית, מקסים תוספות. 02"432335, 02"411180, בבוקר (#11651) 02"668056

■ סימקה טלבוט, 1100, 1981, ראשונה + היטל וטסט. (#15425) 03"378317

■ סולרה, 1600, 1981, אוטומטית, 97,000 ק"מ. 03"712975 (#13803)

■ סמבה 1982, מהשכרה, במצב טוב, 7,200 ש"ח. 03"9640463 (#13806)

טנדרים

■ 1981, טלבוט + ארגז, מהודרת בהזדמנות!!! "מכוניות צבורל" (#13558) 03"373393

■ 1977, 404 + טסט + ארגז סגור. 03"902594 בבית: 03"9224423 (#5473)

■ 1983, 404 + ארגז + מזגן + מערכת. 03"809355 (#13787)

■ 1982, 504, 137,000 ק"מ, מצוין, מחירון, 822228, לתומי. (#17159)

■ 504, 82, יד ראשונה, במצב מצוין. 03"236127 (#12964)

■ אוסטין "דולב בוק" 1975, 1336, ק"ג, מטעם, 2,300 ש"ח. (#13306) 03"313425

■ בהזדמנות!!! סימקה, 1981, יד ראשונה!!! 7500 ש"ח. (#11004) 03"781459

■ בהזדמנות, רום טימל, 1980, מצוינת + ארגז ותיקני. (#14531) 08"225354

■ ג'י.אם.סי. סייירה, 1984, דבל קבינה, 4x4 אוטומט. 067"90377 (#203) 067"91879

■ גליאפסור 4x4 1977, במצב מצוין + דודל 200, 4x4 1976 במצב מצוין. 03"410007, 08"242913 (#3178)

■ דבל קבינה, דיזל 83, יד שניה. (#7604) 03"410481, 04"936418

■ טלבו, 1981 + ארגז סגור + רדיו, במצב טוב. 03"809597 (#12656)

■ טלבוט 1100 1981 + ארגז במצב טוב!!! 052"86760 (#6540) 052"542471

■ טלבוט 1982, שניה, 76,000, טלפון: 952929 (#13680)

■ טלבוט 1982, מצב מצוין, טלפון: 08"461166, 03"990135 (#14366)

■ טלבוט 80, ראשונה, מצוינת, 6,500 + מע"מ. 612444, 615845 (#9700)

■ טלבוט 1981 + ארגז + ספסלים במצב מצוין, בהזדמנות. (#13315) 03"792618

■ טלבוט טנדר 1980, במצב מצוין, מחירון. 03"331162 (#839) 08"220576

■ טלבוט 82 + ארגז סגור, אוברול, מצוין. 03"493433, 053"57672 (#14679)

■ טלבוט 1981, מנוע שיפוץ גיר ומנוע. טלפון: 03"9323413 (#9922)

■ טנדר סובארו 700 + ארגז 1983 מיבוי סביר. 03"771658 (#12942) 03"743058

■ טנדר פיגו' 504, טנדר 1982, מצב מצוין + טסט. 03"701675 (#14387)

■ טנדר פיז'ו 404, ארגז, קף 1978 (#16110) 065"74471

■ טנדר פיז'ו 504, 1982, כחדשה, אפשרות החלפה. 03"788775 (#19632)

■ טנדר סובארו, 600, 1979, מסחרית, 4000 ש"ח. 03"789231 (#19741)

■ טנדר סימקה 1978 1100 סגור + טסט. 03"9323411, 03"9324661 (#18847)

■ טנדר סובארו 1800 4/4, 81 מצוין. 063"77705 (#18797)

■ טנדר פיז'ו פרטי, 1977, ידראשונה + ארגז. 03"9711360 (#13760)

■ טנדר פיז'ו, שנה 82, במצב טוב + ארגז סגור. 03"258977 (#17742)

■ טנדר סימקה 1979, מצוינת + טסט + ארגז. טלפון: 052"442027 (#10389)

■ טנדר פיז'ו, 1974, עם ארגז + טסט לשנה. 03"721256 (#12551) 03"723889

■ טנדר פיז'ו 1979 כחדש, טנדר טלבוט 1981-82. במשרד: (#13464) 03"371876

■ טנדר סובארו + ארגז, 1980, מצב טוב. בעבודה 03"831193 (#14379)

■ טנדרים: ג'יפ + סובארו 1980 + רישוי. 03"9223630, 052"540115 (#13210)

■ טנדרים 83 דבל קבינה מהודרת (גרעה). לתומי 03"378766 (#18498)

■ למכירה ארגז תקני חדש לטנדר פיז'ו 404. 03"9327540, בערב 03"9328693 (#13213)

■ מבחר טנדרים פיז'ו + ג'י.אם.סי. סיירה 1984 + טנדר ממזר 1981 + ג'י. 200 1975. 067"90377 (#13343) 067"91879

■ פורצים 608 די, ארגז פתוח, 1983, מעולה. 04"515183 (#5697)

■ סובארו 1600 1986 + 1980 (אפשרות החלפה). 03"258705 (#18784)

■ סובארו 1600 79 4/4 + ארגז + צמיגים צידיים מצבם, צבע טסט. 10,000 ש"ח + מע"מ. 067"51528 (#13250)

■ סובארו חדשה, טנדר 1600, 1986, אפס ק"מ. 03"258705 (#3555)

■ סובארו 1600, 1986, חדשה, ללא ק"מ. 03"268654 (#12466)

■ סובארו טנדר 1983, סובארו 1978, פיז'ו טנדר 1982, (#15738) 03"381002

■ סובארו 1981 + ארגז, 1800 (4/4). "מכוניות צבורל" (#18484) 03"373393

■ סובארו 4x4, 1800, יד ראשונה + מזגן, שמור. 052"28127 (#7892) 052"24055

■ סובארו 1982, במצב מצוין, בבוקר: 03"732681, בלילה: (#7414) 063"67530

■ סימקה 1100, 1979, שניה, 100,000 ק"מ, מצוינת. (#10796) 08"475716

■ סימקה, טלבוט, 1100, 1978 + ארגז + טסט, שניה. 03"828868 (#14728)

■ סימקה 97, במצב טוב, ארגז תקני. 303637, 766270 (#11092)

■ פלמונט 79 דבל קבינה מהודרת לעמת לתמי 03"378766 (#18501)

■ פלקסואגן דבל קבינה, 1983, קירור מים. 067"90377 (#235) 067"91879

■ פלקסווגן דבל קבינה, 1979, מצוינת. "מכוניות צבורל" (#14974) 03"373393

■ פז'ו 504 1986. בשישי: 03"479852, הנראתו: 03"491257 (#18823)

■ פיאט פיורינו 1981 + טסט, שמורה, 8200 ש"ח. 03"916896 (#10046) 03"9233390

■ פיז'ו 504 + ארגז, 1982, טסט לשנה. 03"9232521, 03"901139 (#13706)

■ פיז'ו טנדר 404, 73, לתמי אוברול. (#14458) 063"89104

■ פיורינו 1050 ראשונה, 1981 + טסט, 75,000 ק"מ. 065"22118 (#10809)

■ פיורינו, 80, 81, 82, סימקה 79, מהודרת במצב מעולה. 03"245152 (#18047)

■ פיורינו 1982, מצוינת, חייבת להמכר. 03"620358, 03"425611 (#4415) אילן.

■ פיז'ו 504, 1982, במצב טוב + טסט לשנה. 08"458608 (#14182)

■ פיז'ו 504, 1983, מכני מצוין, יד שניה. 08"231885 (#11765)

■ פיז'ו 404, 1979, במצב מצוין!!! "מכוניות צבורל" 03"373393 (#13508)

■ פיז'ו 504, 1981 + מזגן, אחרי אוברול. 03"956190, 08"470156 (#17525)

■ פיז'ו טנדר + ארגז מצוין 1978, טלפון בעבודה: 03"9223129/30, בבית: 03"701387 (#11079)

■ תנדרבול, 1981 + ארגז סגור + טסט, מחירון!! 052"70722 (#4824)

לנציה

■ בטה 1600, אוטומטית, 1979 + טסט. 052"87854, ובעבודה: (#15065) 03"380474

■ דלטא 1300, 1983, פרטית, שניה + מערכת, מצוינת. (#13103) 03"772806

■ דלטא 1300, 1982, במצב טוב + רדיו, 12,500 03"411851 (#11443)

■ דלטא, 1982, ראשונה, 67,000 ק"מ. בבית 03"442627, בעבודה (#6714) 03"282664

■ דלטא 1983, שניה, מצוינת, 46,000 + רדיוטייפ + אזעקה. (#18331) 03"228382

■ דלטא, 83, שניה, 55,000 ק"מ + תוספות, יפהפיה. 063"62534 (#7958)

■ דלטא, 1300, 83 + טסט, 42,000 ק"מ, יפהפיה. 03"910602 (#14027)

■ דלטא 1300, כחדשה, ראשונה, שנ 83 + טסט. 886733 (#19993)

■ דלטא 1300, יד ראשונה, 83 + מזגן, מצב מצוינת. 03"417053 (#3643)

■ דלטא 83, שניה, 52,000, מעולה + תוספות. 03"611018 (#10807) 03"405436

■ דלטא 82 + מזגן, מצב מעולה. 052"446218, 03"320085 (#12629)

■ דלטא 83, 40,000, מצוין, מחירון, שניה. 03"492268 (#10627) 03"280638

■ דלטא 1983, ראשונה, 30,000, טסט + מערכת. 03"919693 (#11761) 03"9234689

■ דלטא 1983 שמורה, מזגן, טייפ, אזעקה. 052"558550 (#12360)

■ טרבי 1600, אוטומטי 1983, 60,000, שניה, מצוינת. 03"848296, 03"5564758 (#12973)

■ טרוי במצב מצוין 1982, שנה טסט מזגן. 052"84381 (#16021)

■ לנצ'יה דלטא 82, מצוינת + טסט. 055"33388 (#19736)

■ לנצ'יה 1500/84 אוטומטית + מזגן + תוספות, אפור מטאלי. (#10060) 03"482416

■ לנציה דלטא, 1300, 1986, מסחר, בערב בלבד. 03"947644 (#10016)

לנציה 82, 1300, במצב מצוין, מחירון. 052"63788 (#12899) 052"63392

■ לנציה דלטא 1982 + מזגן + טסט, מצב מצוין. 03"353620 (#19818)

■ פריסמה 1300, 1984, שניה, מרטית, כחדשה. 03"847730 ובעבודה 373668 (#19529)

■ קופה ספורט, מנוע חדש, מזגן. 03"229881 לא בשבת. (#20050)

מוריס

■ מוריס מיני-מינור 1000, 1978, במצב טוב. 03"447397 (#13093)

■ מוריס מיינור 1000, שנה 1962, 1800 ש"ח. 03"288747 (#7709)

■ סטיישן 64, קלאסית טסט מאפריל, 1,000 דולר. 03"358271 (#17248)

מיני-מינור

■ מיני 1971, אוטומטית, שמורה + אוברול + תוספות, יפהפיה. (#12740) 03"767010

■ מיני 1973 אוטומט לאחר שיפוץ + טסט "אוטוטיב" (#18186) 03"379797

■ מיני 1979, שנה טסט, יד שניה, שמורה. 03"353177 (#20263)

■ מיני-מינור, 1979, מעולה, יד ראשונה. טלפון: 053"99776 (#614)

מסחריות

■ 4, 1983, מסחרית מוכרת במצב ראשונה + טסט, 50,000 ק"מ. (#18876) 03"470784

■ אוטוביאנקי הלכה ג'י.טי. אנ. טסט, 82 + מזגן. 057"71650, 057"71450 (#10972) מוסריה

■ אוטוביאנקי 1979 שניה, מריוס + שנה טלפון 052"63302 (#15356)

■ באוס השכרת רכב מציעה סובארו טנדר 1600 עם ארגז, פולקסווגן טרנספורטר מיניבוס, פורד טרנזיט מיניבוס, 1985, מבוא בשבת 15:00-10:00, רח' סוכה 6 ת"א (ליד הסינמה). (#776)

■ בדמורד, 1968, מנוע 78, דרוש לתוני, טובה. 03"903214 (#18607) 03"473626

■ בהזדמנות טרנזיט, 1982, במצב מעולה, יד ראשונה 5514551 (#65)

■ ג'י 5 1986, 0 ק"מ + חלונות חשמליים. 065"91978 (#12457)

■ ג'י.אם.סי. 1981, ואן קצר, לא כשר. 03"894148, 03"380566 (#13674)

■ ג'י 1800/5, 1984, שניה, 08"466083, 08"461556, 70,000 (#1168)

■ ג'י.אם.סי. מסחרית, ארוך, 1982, אוטומטי, צבע מקורי. (#5923) 03"734286

■ ג'י.אם.סי. תכולה 1984, אוטומטי + מזגן + הגה כח, 10 מקומות, כחדש!!! טרנספורטר 1983. 057"70073, 057"78644 בעבודה. (#10542)

■ ג'י.אם.סי ואן, 1984, במצב חדש, קיבוץ לשעבר. 063"39943 (#3284)

■ דרושה עגלה פולקסווגן היבר הכנת לסינא. 052"36838 (#15439)

■ המטב הנשל 1973 סגור, מחיר מחירון. 052"556150 (#12718)

■ המטב הנשל, 1972, דבל קבינה, מכני מצוין. 03"358450 (#16340) 03"359059

■ חייבת להמכר, טרנזיט 1978, שניה + טסט. 03"773158 (#14011) 03"780069

■ טיולית מרצדס 613, 30 מקומות + רשיון מסעים 1983. 069"35324 (#17373)

■ טנדר פיז'ו 504, 84 + מזגן, ראשונה. 03"7517855, 03"295129 (#14330)

■ טנדרים פז'ו 79 + ארגז מיבויות, וסדרונים לטוסים. 999913, 373323 (#9004)

■ טנדרים + חלונות, 1979, במצב טוב + אוברול. 03"796064 (#9427) 03"784258

■ טנדרים, 77, אחרי אוברול, מחירון. 03"888561, בערב. (#4809)

■ טנדרים 84 שניה + מסעים, אגלי מחירון + מ.ע.מ. 700350 (#5900)

■ טנדרים טסעים 1984, כחדשה, שנה עסק. 03"826424 (#19801) 03"858310

■ טרנספורטר קומבי 86 + ואן מזגן, 11,000. 059"75490, בערב (#10886) 059"71022

■ טרנספורטר סגור, 1986, טורבו דיזל, 12,000 ק"מ. 051"34421 (#9456) 051"28921

לנה אני מזמין תעודת אחריות ואחריות לגמני בקומפיוטסט, הבכונסיים הסוכנים, ברמה הגבוהה בארץ, המטלים הבמד המשוכלל בעולם. "קומפיוטסט ראשון" ע"י מבוא ראשון, (גם רישוי שנתי). קומפיוטסט תל-אביב (#12864) 03"330418

מרצדס

■ 200, 1982, שמורה, אוטומטית + מזגן + טסט + היטל. (#9183) 03"747095

■ 200, 1983, אוטומטית + כל השכלולים. 03"419926 (#11982)

■ 200, 76 יד ראשונה פרטית, אוטומטית. 858772 (#3081)

■ 200/76 + צבע + אוברול + היטל, 10,700 ש"ח, טובי. (#12262) 052"28550

■ 230, אי, 1986!!! יד ראשונה + כל התוספות, עם אפשרות החלפה. (#12501) 03"496374, 03"476788

■ 230, 1973, פרטי, מזגן, הגה כח, שמורה. בעבודה: 03"731738 (#18090)

■ 230 אי. 1983, פול אוטומטי + תוספות. 03"9327543 (#18706) 03"821545

■ 450, אס.אי.אל. 1975, כל התוספות. טלפון: 04"644777 הבית: 04"447499 (#10930)

■ 280 אי, 1973, אוטומטית, יד ראשונה, מעולה. 04"721187 (#3868) 04"398465

■ 380 אס.אי.אל. 1984 + כל התוספות, כחדשה. 03"242808 (#10859) 03"914039

■ 280 אס. 1970, אוטומטית, מזגן, מיוחדת, בהזדמנות. 04"243563, 03"291251/1489 (#10336)

■ למכירה, 1974, די300, ארוך. בעבודה: 4-053"23023, בערב: 053"38516 (#14422)

■ מסחרי גבוה, 63, מסודר לסידור, בהזדמנות, טוב. 351417 (#3380)

■ מעוניין לקנות פולקסווגן אל.טי.די. 80-85, גבוה. בערב: (#17241) 052"25432

■ מעוניינים ברכב + ארגז המשיכה קירור לולקה מזגן. 03"786753 (#7686)

■ מק-אק, 700, 1975, במצב טוב, בעבודה: 052"61040, ובבית: (#1370) 053"48330

מרצדס קומבי, אוטובוס 130, 1983 + מזגן + טסט, מחיזון + טנדר סובארו סגור, 1980, אחרי אוברול. 04"720707 (#12354) 04"729083

■ מרצדס 111207 דיזל 1981 + 10 מושבים + מזגן. 03"371757 (#14207)

■ סובארו, 700, 83, ארגז תקני, 15,000 ק"מ. 253730 (#15904)

■ סובארו פרבוט 84, שניה, מצב מצוין. 03"203992, 40,000 (#10823)

■ סובארו ליס טנדר + אחוריות, לשלה בלי מס. 03"734373 (#4776)

■ סימקא טלבוט מסחרית, 1981, מצב מצוין + טסט לשנה. (#17275) 766528

■ פולקסווגן דאבל קבינה, 1983, 53,000 ק"מ, מהדר. 069"81049 (#4931)

■ פולקסוואגן אל.טי. 35, 78 + ארגז גדול, דבל כבין. 884253 (#15724) 834322

■ פולקסוואגן, מודל 1984, טרנספורטר סולר באחריות!!! (#19737) 03"313066, 03"320669

■ פולקסווגן דבל-קבינה, 85, שניה, 34,000 ק"מ, מצוינת, מחירון. 052"550981, 052"72933 (#11673)

■ פורד 910, גיר חילוף, 1979, במצב מצוין. 03"827165 (#15914)

■ פורד 910, ארגז בידוד (מובנה), טלפון: 067"97849, 067"21121 (#837)

■ פורד טרנזיט, 76 + חלונות ופסלים. 053"43521, בערב: (#6788) 03"476415

■ פורד טרנזיט, 1984, במצב מצוין והזדמנות. 03"378317 (#10915)

■ פז'ו ג'י"ז 1983. בבוקר: 03"9232650, אחה"צ: 03"789148 (#10718) לא בשבת!!!

■ פיאט 238, 1979, דבל קבינה מצב מצוין + טסט לשנה. (#14010) 051"886293

■ פיאט פיורינו 83, 1050 סמ"ק, מצב מצוין. 03"304910 (#17942)

■ פיאט פיורינו 1981, 1050, ראשונה, אחרי אוברול. 03"839141 (#13205)

■ פיאט פיורינו 1983, במצב מעולה, 12,000 כולל מע"מ. (#10899) 052"542549

■ פיאט דוקטו 1984 יד ראשונה + חלונות!! (אפשרות החלפה) (#18787) 03"258705

■ פיורינו, 1984, 53,000 ק"מ, יד ראשונה, מצב מצוין. 03"265739 (#7629)

■ פיורינו 83, 53,000 ק"מ, יד ראשונה, מצב מצוין. 03"258524 (#17560) 03"291559 בשבת

■ פיורינו 81, ראשונה, צבע ראשון + טסט + היטל. 03"9224549 (#17894)

■ פיז'ו ג'י.5, מסחרית, מצב מעולה, 1985, 31,000 ק"מ, מחיר: 27,000 ש"ח כולל מע"מ. טלפון: (#11293) 03"382255

■ קומבי 130, מרצדס ראשונה + טסט מיני 1983. 04"934341 (#3822)

■ רנו טרפיק, קומבי, 4"4, דיזל, אוטומטי. 03"9232632 (#19658) 1986

■ רנו דיזל 1986, מוכבבת הפוכה בו, 10,700. טלפון: 03"5464662, 17:00-19:00 (#15391)

■ רנו טרפיק דיזל 1984 + ספסלים וחלונות + מזגן כחדש. (#824) 03"371876

■ רנו 4, 1977, דו שימושית, מכני מצוין. 052"81024 (#3483)

■ רנו טרפיק, ספי 83, גבוה, ארוך ומבנה. 08"451391 (#18278)

■ שברולט מסחרית מרקולין 1970, מצוינת!!! (אוטובולטו לשעבר) (#10339) 052"85447

■ שברולט ואן 1981, רגיל + ג'י.אם.סי. אוטומט. 067"90377 (#11005) 067"91879

■ שברולט ארוך, 1975, מסודרת, חלונות. מ-17:00 03"784554 (#14581)

■ שברולט קסטום 80, דמי בליזר + הגה כח, תעשה קרוסה ומזגן. (#19596) 5519611, 5560887

■ 59 דיזל פרטי במצב מצוין, 10,000 דולר. 220, 78, פרטי, אוטומטי, 20,000 דולר. 08"439172 (#8626) 08"436247

■ "אוטו דיזל" אשקלון, מוכחים למרצדס, מוניות, פרטי, מסחרי ומיניבוס, מכונאות + סיכה. (#9481) 051"27444, 051"25073

■ בהזדמנות 220, 1872, מונית לשעבר, טובה ויפה. 829179 (#6021)

בקומפיוטסט המחשב-רכב המודרני בעולם, המציין את מצב הרכב שלך ומאפשר לנו לתת לך הנחה אחריות לחצי שנה. "קומפיוטסט ראשון" 03"941247 (גם רישוי שנתי). "קומפיוטסט תל-אביב" 03"330418 (#13783)

יעקב מיוליק – "מכוניות הנמרונל", קונים מכוניתך מיד ובמזומן, מחירים בגבוהים!!! לכל ראשונה פרטית, ק"מ נמוך צבע מקורי, מוכרים, מחליפים, אפשרות לאשראי. 03"330142 (#12916) 03"333054

■ מונית, 7 מקומות – 1980 + מגר. להשכרה בהזדמנות!!! (#16580) 03"888565

■ מונית מרצדס 1978, מצב מצוין. 052"32178, משרד. (#15074)

■ מוסך אורי פיינמן בע"מ – עבודות פחחות וצבע בתנור. התאמת צבע מטאלי באיכות, ללא תקדים ובאחריות!! 03"822714 (#16525)

■ מסחרית קומבי 170, 1983, ראשונה, עד 1700 ק"מ. 03"242166 (#13766)

■ מרצדס 280/אי, 69, במצב נדיר, מנוע + צבע + ריפודים + צמיגים. 475519, 482301 (#13238)

■ מרצדס 190 אי 1986, פול אוטומט, גג, מטאלי, חדשה!!! (אפשרות אשראי). 03"456879 (#11811)

■ מרצדס 230, פול אוטומטית, 1980, מזגן, גג פתוח, חדישה!!! (#11831) 03"456879

■ מרצדס 190 אי. 1984, מזגן וכל התוספות. 03"480985 (#1890)

■ מרצדס 280, 1970, מיטאלי במצב מעולה. בבית: 03"808023, בעבודה: 055"31234 (#5455)

■ מרצדס אס 280, 1979, שניה + תוספות. 04"230080, 04"383405 (#5912)

■ מרצדס 300 אס.אי. 1987, 6 יחידות במלאי במחיר 1986. (#11660) 04"383930

■ מרצדס 200 1976 + רדיו, מצב מכני מצוין. 03"451304 (#12546)

■ מרצדס 280 אס.אי. 1981, פול אוטומטית + כל האקססוריז, חדשה!!! יד ראשונה (אפשרות תשלומים). (#13277) 03"456879

■ מרצדס 200, 1984, מהשכרה. 03"287737 בשעות העבודה. (#14881)

■ מרצדס 230 אי 1983, מקסימה מזגן אוטומטי, הגה כח והעסמת מרסיות. (#20019) 08"452128

משאיות

■ גדרים מאק, 1983, נגררים 12 טון, אטבוטיות. 052"21524 (#12307)

■ די"סטו 500 "מגוף במצב טוב טסט לשנה. 052"443275 (#3968)

■ וולבו אף10, מודל 80 + עבודה בירושלים. 02"915281 (#20289)

■ וולבו F 12, 83, ארגז 7.80 + ברה. 053"57449, 84 (#17034)

■ ליילנד קליסוד 410, 1981 + מגרן, אחרי אוברול, תוספות. (#7409) 04"923578, 04"961055

■ ליילנד 410, 1975 ארגז קירור + יחידה, טרמוקינג. 052"557077 (#2672)

■ ליילנד 1979, 10 טון כולל בלי ארגז. 053"39528 (#13342)

■ ליילנד טליויזיה ביבר, 1973, טסט, חצי שנה, שטי. (#4138) 052"552632

■ ליילנד צ'יפטיין 69 + טסט, שמורה + צמיגים, בהזדמנות. (#11144) 798974

■ ליילנד קליסודל 73 + סולמות, "החלק מזרא משאיות" בע"מ. חלקי חילוף למשאיות. 053"57449 (#17491)

■ למוסך לרכב כבד בראשון לציון, מנהל מוסך + נסיון 5 שנים, רצוי רשיון ניהול מוסך. לעבודה מיידית. 03"961149, 03"9612806 (#15884)

■ למכירה מוד. די 300, 1978, אוד די שיפוץ מנוע. 02"712231 (#15490) 02"721925

■ למכירה משאית מנוף, 16/14, מודל 78. 052"34142, 052"34035 (#937)

■ למכירה נגררים 12 טמר 1-15 טמר. 052"28619, 052"26767 (#17061)

■ למכירה טוס סקאניה מודל 71, מצוינת. 03"9226040 (#18180) 03"9224296

לעבודות לאספלנים, בנמוך מחיר פילוטות גודל לשבת, מודל 1982. 063"25385, 063"90419 (#12369)

■ מבריט לטרות, טטצאית די-308, בחול. 052"341692, 16:00-19:00 (#3660)

■ מנוף אוויל, 15 טון ממנו, בהזדמנות, החלק מעות. 053"57449 (#17019)

صكنا من الاصل

לך על בטוח לוח מעריב

- מעוניין לקנות תלוד אמ.גו סייבל 1984-1980. 065-94298

V מעוניין במרצדס 608D ארגז 2.3 מטר רוחב. 03-957093 (#13792)

- מעוניין במשאית דאבל ארגז נסך בת 10. 052-27485 (#18382)
- משאית לילנד, רכינה, 1973, רדיבל, במצב טוב. 03-935830 (#4683)
- פורד 2117 שנת 1982, ארגז 063-72502 (#9651)
- פורד 1717, 1982 ארגז ארוך + פירים לבכולות. 03-902665 (#18694)
- פורד 17-21, 82 + קירור, פורד 12-10 + קירור. 052-443559 (#9683)
- קונים ומוכרים משאיות ארגזים הולקים. 03-805229, ובבית: 03-844065 (#16158)
- קונה 1717, 1983 + ארגז מבודד + יחידת קירור. 03-732362 (#11595)
- דוג, ג'י.אם.סי, 13, 1983, כחדשה, 50,000 ק"מ. 04-823130 (#6778)
- שברולט, 73, עם ארגז סגור. 03-5512851 (#6102)
- תיווך משאיות, טרקטורים, אוטובוסים. "מוטי-מנשה" 03-370723, 03-371849 (#13528)

ג.ס.אי.

- מכוניה ל-1000 סוזר במכונית הבולף הילוף ל-1000 בלבד! 03-9328584 (#17326)
- מרינץ 1200, 1972, שמורה במצב טוב, בהזדמנות!! 03-3353556 (#10119)
- מרינץ 1000, 1969, עבודה: 03-5563737, בבית: 03-234540 (#6968)

סאאב

- מפגש ארצי לחובבי מותגן "סאאב" בשבת ה-11.10.86 בשעה 11:00, ביער כרמ מהר"ל. במבחן הרצאות, תפילות הבוזות והדוגמת הגוזמאות, כולם מוזמנים ולהשתתף. (#9799)

סובארו

- 0 ק"מ, 1986, 1300, פרטי, אוטומטית, לבן. 03-484985 (#10338)
- 1000 לאסטי 1985, מחושבה, כחדשה, 13,700 ש"ח. 03-227619 (#17646)
- 1200, 1979, במצב טוב + הגט, בהזדמנות 03-910014 אחרי 19:00 (#10667)
- 1300, 1985, רגיל, לבן + מזגן, שמורה כחדשה. 052-554347 (#20122)
- 1300, 1981, מכני ותיעוד מכר לב, 80,000 + טסט. 03-763967 (#576)
- 1300, 1983, טסט ל-10 חודשים, במצב מצויין. 03-352419 (#1736)
- 1300, 1986, חדשה, ראשונה, מזגן + תוספות. 03-231849, 053-57155 (#5663)
- 1300, ספ 1983, אוטומטית, ראשונה + רדיו, שמורה. 052-553182 (#5885)
- 1300, 1985, מחושבת, במצב מצויין, 19,900 ש"ח. 03-238244 (#7779)
- 1300, 1983, שניה, מחושבת, 84,000 + טסט, 13,300. 051-25695 בערב. (#6957)
- 1300, 1984, הרף לשעבר + מגן, מקורית, בעבודה: 03-267569 (#10352)
- 1300, 1982, שניה, מכני מצויין. 03-782970 (#10698)
- 1300, 1981, יד ראשונה, לבנה, 13,000 ש"ח. 063-70667, לא בשבת. (#10670)
- 1300, 1982, מקבוץ לשעבר + טסט + אביזרים, מצויינת! 052-82966 (#10735)
- 1300, 1983, חדשה לגמרי, 7350 ק"מ, ראשונה. 03-315253 (#11040)
- 1300, 1984 + מזגן 28,000 ק"מ, 21,000 ש"ח. 03-5460034 (#13575)
- 1300, 1985 + מזגן, ראשונה, אחרי השכרה, כחדשה. 876313, 9610661 (#13917)
- 1300, אוטומטית, 1984, יד ראשונה, 32,000 ק"מ. 03-997993 (#14441)
- 1300, מיטלי, שמורה, 1982, "אפשרות החלפה לזולה" 03-780184 (#14738)
- 1300 1983, סטיישן, 44,000 ק"מ + טסט, שמורה. 03-834185 (#16151)
- 1300, 1983 + טסט, 57,000 ק"מ, שמורה!! מטורדת! 052-559925 (#18446)
- 1300, 1982+ היטל וטסט, כחדשה, 7 חודשים מהולי. 03-905745 (#13309)
- 1300 1984, אוטומטית, מריות, 32,000 טסט + היטל. 08-225258 (#10958)
- 1300, 86, אוטומטית, מיטאלי, 11,000 ק"מ. 03-9640243 (#9946)
- 1400, סטיישן, 1973, אפשרות החלפה, בטנדר פיילו. 052-38279 (#1212)
- 1400, 1973, (סמרט) + טסט, מנוע משופץ. "אוטומיכ" 03-379797 (#12640)
- 1400, 1979, מספר 970012 רגיל — 057-39411, 057-30552 בשעות העבודה. (#14249)
- 1400, סטיישן, 73, אבזול, טסט + מערכת, מצויינת. 03-5563505 (#18999)
- 600, מיניבוס 1979, 60,000 ק"מ. 052-453776 (#15244)
- 600, 1981, שניה, מצויינת + שרלוק עור. 08-493226, 08-466519 (#16256)
- 1600 סטיישן, אוטומטית, 79, שמורה + טסט. 08-463767 (#5253)
- 1600, סטיישן, 1983, יד שניה, 58,000. 065-43055, 03-870263 (#11525)
- 1600 די.אל. 1977, אוטומטית + טסט + מערכת, שמורה. 03-300481 (#15970)
- G.L.F. 1600, 1983, ראשונה, 72,000, מחירון, מצויינת! 03-5462173 (#16186)
- 1600, 1982, יד שניה במצב טוב. 03-799281 אחה"צ. (#11309)
- 1600, 1983, אוטומט ראשונה + מזגן, אפשרות החלפה "אוטוסיב" 03-379797 (#12634)
- 1600, 1983, ראשונה, 50,000 + מזגן + תוספות + טסט 03-5892803 (#13469)
- 1600, 1984, 1981, 1300, הצ'בק 1982 (במשרד): 03-383128 (#20051)
- 1600, סטיישן 78, טסט, מכני + חיצוני מעולה. טלפון: 03-953679 (#3500)
- 1600, אוטומטי, 83, 93,000 ק"מ, ראשונה. 053-88186, 053-88144 (#14602)
- 1800 1982 59,000 ק"מ, שמורה כחדשה, מחירון. 053-53001 (#3522)
- 1800, אוטומטי, 1983, 95,000 ק"מ, ראשונה, 19,300 ש"ח. 052-953353 (#7461)
- 1800 אוטומטית, 1981, שניה, 79000 ק"מ + טסט לשנה, מחירון. 03-778816 (#9992)
- 1800, סטיישן אוטומטי, 1981, 210,000, 10,500 ש"ח. 053-99575 (#12061)
- 1800, ג'י.אל.אף. אוטומטית 1983, ראשונה, מזגן, 46,500 ק"מ, טסט לשנה, 23,000 ש"ח. 03-746988 (#19853)
- 81/1800, אוטומטי, מיטאלי, 120,000, מחירון + טסט. 052-27471 (#18817)
- 1800, 81, סטיישן, 4x4, פרטי, 96,000, מזגן, מחירון. 03-777995 (#14454)
- 1980, 1600, ממרע, 5 הילוכים + מזגן + מערכת + היטל וטסט. 03-324497 (#485)
- 82, 1300, ראשונה, 74,000, 13,000 ש"ח. בבית 03-847148 (#16125)
- 83, 1300, אוטומט, יד ראשונה, 39,000 ק"מ, במצב מצויין. 03-629837 (#19975)
- 1300,83, שניה, 48,000, עבודה 053-31900, בבית 03-9226321 (#1292)
- 1400/4, 1979, שניה, 10 חודשים טסט. 03-598970, 03-737492 (#11909)
- 84, 1300, אוטומטי + מזגן במצב מצויין. 860456, 860650 (#11073)
- 1984 מחושבת לשעבר, 1300, הפקדה + מזגן. 052-29612 בערב. (#13675)
- 86, סטיישן, 1300, אפס ק"מ, חדש, מחיר. 063-62134 (#12277)
- 1986, ראשונה, 1300, מטלי, 5700 ק"מ, מהירה. 03-9231585 (#3845)
- 1986, קופה 1300 + מזגן + תוספות + אחריות, 25,000. 03-994887 (#6391)
- 1986, קופה 1300, מיטלי + מזגן, כחדשה, בעבודה 03-810350 (#19748)
- 1978, 1600, אוטומטית, מצב מכני ותרכבי מעולה. 03-582548 (#9643)
- 79, יד שניה, 1400 סמ"ק, 97,000 ק"מ. 03-5515515 (#19827)
- 1979, סטיישן + אוטומט, מנוע 1983 + אבזול נוי. 03-884089 (#947)
- 1979, 1600, סטיישן, במצב טוב + טסט לשנה. 065-82031 (#12693)
- 1979, 1600, יד שניה, 95,000 עבודה: 03-322480, 03-655381 (#19925)
- 1979 מראשונה!! די.אל. (1200) מקורית! "מכוניות צמרת" 03-373393 (#18479)
- 1979, אוטומטית, 1600/4, טסט לשנה, שמורה. 03-905860 (#12386)
- 1979, 4, 1600, אוטומטית + מערכת, פרטית, מחירון. 03-828352 (#20114)

V אין כסף לפרסום!! והכל מוזמן בחוות!! הבילות של לוגיות במחירים מפתיעים!! "מזגן מן הקיבוץ" השמונאים 93. 03-430444/369, 03-262656 (#14277)

- אקאוג 1, סטיישן, 1972, במצב מצויין, 3200 ש"ח. 052-61449 (#19927)
- אקאוג 1300, סטיישן, 72, אבזול + פתחת, 2,000. 052-35990 (#13913)
- אמבג 1300, 1980 + טסט, מצויינת, 10,000 ש"ח. 03-870814 (#8987)
- באולש השכרת רכב מציעה: סובארו 1300, רגיל, אוטומטי 1-1600 רגיל, אוטומטי, מסחרית, 1985-1984, פתוח בשבת: 10:00-15:00, רחוב מיטב 6 תל-אביב (ליד הסינרמה). (#1044)
- בהזדמנות מריה 83, יפהפיה, 45,000 ק"מ + תוספות. 03-494128 (#3527)
- בהזדמנות סובארו סטיישן 1978 אוטומטי 1600. 052-448626 (#11143)
- במצב מצויין, 1800/82, בעבודה: 02-278391, בבית: 02-861575 (#16047)
- במכונית שובארו 1981 1600 אוטומטי + סובארו 1982. 03-823449 (#12045)
- בראשון לציון, במכבה להזמנת!! פתוחה + צבע כללי, 11800!! 03-948831 (#14542)
- ג'י.אל.אף, 1981, 1800, 111,000 ק"מ, מחירון. 03-997262 (#18422)
- ג'י.אל.אף. 1983, אוטומטית, 1800, פרטית, מיטלית, מחירון. 03-775755 (#8692)
- ג'י.אל.אף, 84 + מזגן, יד שניה, תוספות, מחירון. 065-94249 (#9853)
- דאטסן 1000 יפני 86, ראשונה, כסף, מיטאלי. 063-63706 (#14137)
- די.אל. 1600, 1979, אוטומט, מעולה. 051-71486, לא בשבת. (#2593)
- היונדאי, 1600, ג'י.אל.אף, 1981, קופה + מזגן, מיטלית. 03-767317 (#11068)
- זכות מודי לסובארו 1000 ד'לסיי, 1986, למכירה. 03-5561438 (#15301)
- חדשה! 1300, 1986, צבע מיטלי, 0 ק"מ. 052-20952 (#11683)
- למכירה, זכות לסובארו 1300, 1986, באספקה מיידית! 03-809452 (#16702)

V מוסך אחד ביותר בגוש, עבודות פחחות וצבע בנוזל, הדואמת צבע מיטאלי באיכות ללא הבדלים והשוואות!! 03-822714 (#16531)

- מחברה, 84,1300, מזגן, בעבודה: 809771 לערב: 08-232307 (#5521)
- מיני 72, מצב מצויין + טסט + רדיו, מחירון. 052-546869 (#19707)

V מ.מ.מ. ליד הקניון רמת גן 03-780892 מבדק הרצליה פיתוח 7 דקות נסיעה ממגן תל אביב 052-539159, בדיקות רכב לקניה + אחריות לבדיקה!! רישור שמחה!! הצגת המקצועי המוביל ביותר בארץ. (#12456)

- מוכרים 1973 משומשים, שימושי, מוציאים לכל סוגי סובארו. 03-372564 (#15775)
- מצויינים בסובארו משומשים, 1000 סמ"ק, 84 - 86. 03-430376 (#662)
- מצויינת 1600, 1979, שניה + אוברול, כחול, מחירון. 03-724478 (#9434)
- סובארו סטיישן 1600, 79 + רדיו, פרטי, שמורה. 03-589043 (#17267)
- סובארו 1300, 1984 + היטל, טסט, מצב מעולה. 03-458430 (#9666)
- סובארו 1300 1983, פרטית במצב מעולה. 03-9324661, 03-9323411 (#18875)
- סובארו 1600, אוטומטית, 1978, טסט לשנה (לא בשבת). 08-249658, 03-906763 (#924)
- סובארו 1300, 1981, ראשונה מחושבת, 11,300 ש"ח. במשרד 03-413535, 03-371876 (#5388)
- סובארו 1300, 1982, ראשונה כחדשה. לא בשבת. 03-803936 (#7669)
- סובארו 1300, חדשה + 1986 + מזגן משופר + תוספות. 052-72326 (#10834)
- סובארו סטיישן 1600 די.אל. 1979, 08-439123 אחה"צ ושבת. (#11864)
- סובארו 1300, 1982, מצב מצויין, 47,000 ק"מ. 08-234698, 08-236447 (#12017)
- סובארו 1986 + 1987 הרשמה!! בקיצור. 03-447924 (#12256)
- סובארו די.אל. 1300, 1982, שמורה, למכירה, בהזדמנות. 03-796008, 053-22263 (#12396)
- סובארו סטיישן 1400, 1972, טסט לשנה, שמורה. 053-48880 (#12850)
- סובארו 1300, 1983, 44,000 ק"מ. 03-790603 (#15571)
- סובארו אס.אס 1, 1972, במצב מצויין. 03-955156, לא בשבת. (#17969)
- סובארו סטיישן 1600, 1978, יד שניה + רדיו. 052-78909 (#20043)
- סובארו 1300, 1986, רגיל, חדשות, 25,000 ש"ח. 03-885621 (#20159)
- סובארו 1600, 1300, 1986, אוטומטי, מיטאלי (במשרד) 03-381002 (#12237)
- סובארו 1300, 84 + מזגן מהשכירה, טלפון: 03-337082 (#17505)
- סובארו סטיישן 1978, אוטומט, טסט לשנה, 332544, 800321 (#13027)
- סובארו די.אל. 1400, מודל 73, במצב מצויין. 03-909684 (#11090)
- סובארו חדשה, 1986, 1300, אוטומטית, פרט לשבת. 03-9223923 (#260)
- סובארו 82, 1300, כחדשה 40,000 ק"מ. דייר קלדרון. 03-336660 (#11507)
- סובארו 1986, 1300, חדשה, כסף, אן 1984. 03-9224020 (#18050)
- סובארו 1300, 82, אקטיבל. 842620, בבית 768013 (#14899)
- סובארו סטיישן, 1600 81 + מזגן במצב טוב 057-81212 (#19006)
- סובארו 1986, יד ראשונה, 03-320502, 03-200481, 20,000 (#11249)
- סטיישן 1300, 1986, 7000 ק"מ + מזגן + תוספות. 03-884203 (#10249)
- סטיישן 1800, 1981, אוטומטי + מזגן, מצויינת. 052-544743, 052-545390 (#10885)
- סטיישן 1600 אוטומטי, 1979, מצב מעולה, כחול מיטאלי. 03-336921 (#19739)
- סטיישן 79, שמורה אוטומטית, מחירון, בעבודה: 067-21396, 067-21432 (#4793)
- סטיישן אוטומטית 1978, יד שניה, מצב מצויין. 052-81024 (#10367)
- פרטי 1800, 82, אוטומטית + מזגן, לשנת 03-230881 (#1640)
- פרסם באסטנגה "אוטוקלוף" קבל שיון!! בלפור 2. 03-282302 (#14433)
- קופה, 79, אוטומט, 1600, יד ראשונה, מצויינת. 03-798314 (#675)
- שרות לקבלת מודעות בטלפון ללוח מעריב בכרטיסי אשראי: ויזה, ישראכרט ודיינרס 03-227117, 03-227118, פתוח מ-7:00 בבוקר (#18014)

V השדות אחריות לרכבך, לזמני שנה, רק בקונטיסטס. "קונטיסטס תל-אביב" 03-330418, "קונטיסטס ראשון" גם רישוי (#13800)

- סובארו 1983, 1400 די.אל + מדי ג. 08-220777 (#17356)

סוזוקי

- 86, סוויפט פרטי 5 דלתות, בערב. 053-58492, 053-52634 (#11089)

V 1987 הספקה מהירה, הצגה, נסיעת מבחן, אשראי, מימון מוחשה. סוכנות ראשל"צ. 03-995643 (#1193)

- 1987 לאספקה בקרוב, נסיעת מבחן + הצגה + אפשרות החלפה. "סוכנות סוזוקי" הרצליה. 052-86966 (#12120)
- "באולש" השכרת רכב מציעה: סוויפט מגוון 1985, ג'יפ 4x4 (ברונגס) 1984. פתוח בשבת 10:00-15:00, רח' מיטב 6 תל-אביב (ליד הסינרמה). (#923)
- ג'יפ סוזוקי 4x4 דה לוקס 1984 + מזגן, 17,500 שקל. 03-9231778, 03-9268427 (#11645)
- ג'יפ דהלוקס, 1984, חדש, באחריות היבואן!! "סוכנות סוזוקי" הרצליה. 052-86966 (#11697)
- הגיעו כל דגמי "סוזוקי" 1987, הצגה + הדגמה במקום, החלפת רכב משומש בחדש. סוכנות סוזוקי הרצליה, סוקולוב 99. 052-86966 (#9128)
- מיניבוסים סוזוקים במס 1985 1984 סוכנות "סוזוקי" הרצליה. 052-86966 (#6243)
- סוויפט 1986, באחריות היבואן. "סוכנות סוזוקי" הרצליה. 052-86966 (#12576)
- סוזוקי סוויפט, ג'י.אל. 1984, 24,000 ק"מ, מזגן, רדיו, מקודיים, צבע כסף מיטאלי, שמורה מאוד. בערב 03-457624, בבוקר (עבודה) 03-622547 (#9084)
- סוזוקי סוויפט 1985, מצויינת. בעבודה: 052-36541, בבית: 052-33186 (#18819)
- סוזוקי ברלינג, 1984, הסוג היפה בארץ, מחשבה. 624765 (#16897)

V תן סוזוקי ישן (גם מחשבה) קח 1987 היתרה (עד 50%) בתשלומים, סוכנות ראשל"צ. 03-995643 (#1200)

סוסיתא

- בהזדמנות!! רום כרמל 1980, 1-1981, משומשת + טסט. 445623 (#16858)
- בהזדמנות סוסיתא טנדר 1974 במצב מיכני מעולה. 03-442854 (#7435)
- כרמל 1975, מכני מצויין, 1700 ש"ח. 03-9232467, 03-9223223 (#19878)
- כרמל דוכס 73, בהזדמנות, במצב מצויין, טלפון בערב: 802184 (#17422)
- רום 1981, משומשת + אחריות, 4,800 ש"ח. 052-20793, 052-23848 (#15907)
- רום כרמל 78, טובה. בעבודה: 03-948418, בבית: 08-470156, לא בשבת. (#3192)
- רום כרמל, 81, במצב מצויין. 052-444174 (#4713)
- רום, 1978, מנוע פרדי, מצב מעולה. 052-446903 (#12195)
- רום כרמל 79, במצב מצויין, מ-16:00: 03-9364815, 03-345128 (#8910)
- רום כרמל, 1979, דו-שימושית, שמורה ומצויינת. 053-31144, 053-36436 (#3932)
- רום 81, במצב מידי + אבזול מנוע + טסט. 03-889986 (#5600)
- רום כרמל 1301 דו שימושי, שנת ייצור 1981, לגמרי למתחיל, לא בשבת 053-38071 (#6137)
- רום 1981, משומשת, מצב מצויין + טסט. טלפון: 03-807297 (#12680)
- רום 1981, שניה, מצב מכני מעולה, בהזדמנות. 03-953926 (#12963)
- רום כרמל, 1981, משומשת + טסט, מצב מצויין. 03-288306 (#13815)
- רום כרמל פרטי, סטיישן + טנדרים משומשים 1979, 1980, 1981, כולל אחריות. 03-827660 (#14768)
- רום 1981 + טסט, מצויינת, בהזדמנות. 08-473074 (בערב) 08-492775 (#16015)
- רומים משומשים, מודלים 80-1981 באחריות, בנוסף "אוטו-רן". 03-821014 (#20280)
- רומים, טנדרים, אסקורטים, סובארו, מיני 600, "מריק". 03-254641 (#529)

סיאט

- 86, איביזה + מזגן + תוספות, 15,000 ק"מ. 03-5515504 (#129)
- באולש השכרת רכב מציעה: פנדה 3 או 5 דלתות, 1985, פתוח בשבת: 10:00-15:00, רחוב מיטב 6 תל-אביב (ליד הסינרמה). (#902)
- באו לראות!! את דגמי סיאט 1987 ב"סיאט-השרון", אפשרות החלפת ישן בחדש ובתשלומים. 052-455857 (#18861)
- מלגה, 1986, 1.2, ג'י.אל, מזגן + מערכת + אזעקה. 052-522217, 03-497318 (#9780)
- מלגה, יוני 1986, מטאלי, אפור, לנסות לשבול. 051-39477 (#20286)
- סיאט 127, 1984, מעולה!! מראשונה אחרי השכרה. 052-53727 (#5800)
- סיאט פנדה 85 ג'י.אל, במצב מצויין. 03-880650, 03-880456 (#11131)
- סיאט פנדה אל 1985, מחשבה, "קופל" הנהגה עצמית. 03-229180/9 (#20069)
- פנדה 85, ג'י.אל ראשונה, 16,000, יפהפיה, שמורה + הטסט. 9643672 (#1630)
- פנדה 1984, מחשבה, 65,000 ק"מ, משולמת + תוספת. 052-78236 (#9389)
- פנדה 1985, ג'י.אל, 20,000 ק"מ, כחדשה, מחירון. 03-9611032 (#8001)
- מזדה, 1984, שנה טסט, מצויינת. 03-791095, 03-455115, לא בשבת. (#18785)
- מזדה, 1984, ג'י.אל.ג, ראשונה, מיטלי + טסט. 063-36835 (#15737)
- רונגה ג'י.אל. 1984, כחדשה, 34,000 ק"מ, בהזדמנות מקורי לב 03-402129 (#14631)
- רונגה ג'י.אל. 1983, ראשונה, 33,000, מצב מצויין. 03-425712 (#15436)
- רונגה, 83, שמורה + תוספת + טסט, 48,000 ק"מ, כחדשה. 053-53463 (#15572)

V רונגה ג'י.אל.אקס. 1984, 40,800, מצויינת, יפהפיה. 03-231329, 03-260218 (#8403)

- רונגה, ג'י.אל.אקס, 1984, ראשונה, 45,000. 03-444381 (#7806)
- רונגה ג'י.אל.אקס. 1984, ראשונה, 25,000, שמורה + טסט. 052-70481 (#20039)
- רונגה ג'י.אל.אקס 83, יפהפיה חדשה + תוספות. 9649310, 726005 (#11805)
- רונגה 86, מנוע מורשה + מזגן + תוספות, מעולה. 03-853292 (#15695)

סיטרואן

- 1979-80 ג'י.אס. ספיישל, 1129 + טסט. טלפון: 03-9225312 (#16405)
- 1981 ג'י.אס.אי פאלאס במצב מצויין, יד ראשונה 82,000 ק"מ. 03-237470 (#12527)
- 1983, פאלאס, ראשונה, 44,000, מחירון. 03-821930, 03-880058 לא בשבת. (#4833)
- 1983, פאלאס + מזגן, ראשונה, מרכסמה, 48,000, שמורה. 03-773271 (#1610)
- 1124 ויזה סופר, 1982, שניה, 52,000, כחדשה. 03-340389 (#8671)
- 84, ג'י.אס.אי. פאלאס מיטלית + מערכת מצויינת. 052-540654 (#4890)
- ב.ב. מוסכים סיטרואן מחלקת לת"א, 25 שנה בשרות סיטרואן. שרות תיקונים. מרדכי 52, ת"א. 03-334087, 03-331339 (#14545)
- ב.ב. מוסכים — סיטרואן מחלקת רכב חדש ג'י.אס.אי. 1983, חצי אוטומטי, 30,000 ק"מ. 03-331339, 03-338296, 03-334087 (#17330)
- בהזדמנות ויזה, 1124, 1982, מיזה + מזגן + טייפ. 03-876046 (#1734)
- בהזדמנות, סיטרואן, ויזה קליאב, 59,000, 1981, ק"מ. 052-454695 (#9904)
- בהזדמנות, ויזה סופר 1983, שמורה, ראשונה + תוספות. 03-776368 (#13175)
- ג'י.אס. פאלאס, 1300, 1984, על הכביש מינואר 1985. 053-34818 בעבודה, 053-85412 בבית. (#13921)
- ג'י.אס.אי. פאלאס 82, ראשונה, 55,000 ק"מ. 03-485105 (#11084)
- ג'י.אס.אי. פאלאס 1300, 83, ראשונה. 063-62310, משרד: 063-61201 (#6782)
- ג'י.אס.אי. 83, 33,000 ק"מ, ראשונה, טסט לשנה. 057-957571 (#7501)
- ג'י.אס.אי. פאלס 1984 31000 ק"מ מצויינת ומטופחת. 03-220601 (#10903)
- ג'י. אס., 79, 60,000, טסט לשנה, בעבודה 03-611134, בבית: 052-452317 (#16200)
- ג'י.אס.אי פאלאס 84, מיטאלי, 40,000 מצויינת. 02-763703, 02-221935 (#22)
- ג'י.אס.אי. פאלאס, 1982, יד ראשונה, 60,000 ק"מ (30,000 אחרי שיפוץ מנוע כללי), מטופחת, במצב מצויין, מחיר מחירון. 03-218626 (#6922)
- ג'י.אס.אי. 1983, סטיישן, ראשונה, 40,000 ק"מ + תוספת. 03-440735 (#10804)
- ג'י.אס.אי פלאס 1983, יד שניה, 40,000 ק"מ, מצויינת. 374942, 493430 (#17782)
- ג'י.אס.אי. סטיישן 81, מחיר מחירון. 057-953388 (#18093)
- ג'י.אס.אי. 1983, ראשונה, טסט לשנה ואביזרים. 051-881245 (#16841)
- ג'י.אס.אי. 1982, חצי אוטומטי, ראשונה, מצויינת!! + טסט!! 052-72976 (#1005)
- ג'י.אס.אי. סיטמטיק 1983, ראשונה + רדיו + אזעקה, מצויינת. 03-262664 (#5971)
- ג'י.אס.אי פאלאס 79, מצב מכני מצויין. 03-9222006 (#6944)
- ג'י.אס.אי. פאלס, 82, סיטמטיק, במצב מצויין. 03-474388, 03-236525 (#11484)
- ג'י.אס. פאלאס 83, יד ראשונה, מצב מצויין. 08-439493 (#11617)
- ג'י.אס.אי. פאלאס, 1983, מטלה, צבע מטאלי. 03-9225129, מחירון. (#14461)
- ג'י.אס.אי. פאלאס 83 סיטמטיק, ראשונה, 40,000 + מזגן. 03-953129 (#14746)
- ג'י.אס.אי. פאלאס, 1983, יד שניה, מחירון. 03-916924, 03-9222806 (#18032)
- ג'י.אס.אי. פלאס 1981, יד ראשונה, שמורה היטב. 052-26787 (#20237)
- ג'י.אס.אי. פאלס 1983, ראשונה + רדיו. 053-92668 (#12362)
- ג'י.אס פאלס 1979 מצב בחר. 03-745583, 03-397574 (#12176)
- ג'י.אס אי. 1983 ראשונה + רדיו. 053-92668 (#14918)
- ג'י.אס.אי. פאלס 84, 20,000 ק"מ, ראשונה, עבודה: 03-882492, בבית 03-580015 (#16470)
- ג'י.אס.אי פאלס, 82, מיטאלי, שמורה, 68,000, רדיוטייפ. 03-352296 (#14748)

V דזושבו, 84, 19,000 ק"מ, 10.500 ש"ח כולל מס. 03-451361 (#16134)

- ויזה 1124, 1982, 50,000 + טסט, פחות מהמחירון. 052-541879 (#5868)
- ויזה 1124, ראשונה, 1984 + טסט ורדיו, מצויינת. 052-551719 (#11796)
- ויזה סופר, 1124, 1983, ראשונה + טסט, מצויינת. 03-368862 (#12950)
- ויזה קלאב 652, 1981, במצב טוב, מחירון. 063-33495 (#14384)
- ויזה סופר 2, 1982, ראשונה, 43,000 ק"מ. 03-482919 (#16652)
- ויזה 1124, 1982, ראשונה, טסט לשנה, שמורה. 03-9234616 (#19872)
- ויזה, אוגוסט 1984, 18,000, כחדשה. 03-782916, לא בשבת. (#3221)
- ויזה קלאב 1984 יד ראשונה, 67,000, שמורה. 052-442820 (#12929)
- ויזה סיטרואן 1983, שמורה, 56,000 קמ"ש. 03-791478 כהמחירון. (#9673)
- ויזה 81, 562 סמ"ק, פרטי. 053-44455 (#15390)
- ויזה סופר 1982 שמורה. בבית: 053-46422, בעבודה: 03-5560790 (#3677)
- ויזה סופר, 1124, 82, 52,000 ק"מ, מצויינת. 03-7513669 (#650)
- ויזה 84, ראשונה, 22,000 ק"מ, במצב מצויין. 03-956592 (#14893)
- ויזה, סוף 1984, ראשונה, טלפון: 052-449716 (#7630)
- ויזה 1982, 1124 מצויינת + רדיו-טייפ + טסט, 49,000. 03-586624 (#9413)
- ויזה סופר אי. מודל 1982 1124 סמ"ק, מצב טוב. טלפון: 03-336697, 03-333214 לנטשה או רען בשעות העבודה. (#11028)

לתשומת לב המפרסמים בלוח מעריב

כל המעוניינים להמשיך ולפרסם את מודעותיהם לאחר הפרסום הראשון, מתבקשים להתקשר לטלפון (03)251-333 (ריבקוח) ולמסור את מספר הפרסום הרצויים וכן את מספר הקוד כפי שהודפס בסוף המודעה (#---). הזכות לפרסום חוזר הנה ללא תשלום לתקופה עד 4 שבועות מיום הפרסום הראשון. בקשות לפרסום חוזר או להפסקת פרסום חוזר מתקבלות כל יום עד שעה 18.00 ובערב שבת וחג עד שעה 11.00 בלבד.

הנהלת מעריב

- ויזה 1982, 1124, שניה, 67,000, טסט. 03-843718, 03-5563105 (#18630)
- ויזה סופר 1982, שניה, 50,000, טסט לשנה. (#13371)
- ויזה, סופר, 83, ראשונה, 30,000 ק"מ, טלפון: 03-471737 (#15449)
- ויזה, 82 ראשונה + טסט + היטל, 10,500. 08-220245, 08-237923 (#14059)
- ויזה קלב, 10/1982 + טסט לשנה, 18,000 ק"מ, יד ראשונה, מצויינת. 03-440098 (#18136)
- ויזה סופר אי, 82, ראשונה, מצויינת, מחירון. 052-450515 (#552)
- ויזה סופר 1983, ראשונה פרטית + טסט. 03-781898 (בערב) (#723)
- ויזה סיטרואן, 1984, ראשונה, כחדשה, מחירון. טלפון: 03-595048 (#4490)
- ויזה 1979 שמורה במצב כללי מצויין. 03-316528 (#6932)
- ויזה סופר, אדומה, מעולה, 32,000, מחירון. 03-416940, 03-421978 (#10211)
- ויזה סופר 1983, מצב מצויין, פרטית, ראשונה, רדיו. 03-712875 (#12724)
- ויזה סיטרואן סופר, 84, יד ראשונה. 03-229259 (#14572)
- ויזה סופר אי, 82, יד ראשונה, שמורה. 052-554175 (#15007)
- ויזה סופר 83, יד ראשונה. לא בשבת. 485568 (#18840)
- ויזה 1983, ראשונה, כחדשה, מחירון 20000 ק"מ. 052-456285 (#19667)
- ויזה קלאב 83, ראשונה, כחדשה + טסט + תוספות, מחירון. 03-252625 (#16299)
- לבעלי סיטרואן!! חלפים חדשים, משומשים, לכל סוגי הסיטרואן, בהבטחה!! בזמכות + מחלפים. "המטר אזהרי" 03-372483 (#9206)

V למה את נותנים תנודה אחריות ואחרים לחזר בקונטיסטס, הזמבדים השכבאים, ביבנת הגבוהה בארץ, מפעילים המוציד המשוכלל בעולם. "קונטיסטס ראשון" ע"י מצות ראשון, (גם רישוי שמחה). קונטיסטס תל-אביב 03-330418 (#13845)

- למכירה ויזה סופר 2 שנת ייצור 1982 במצב מצויין. 761161 (#6997)
- לזול נסיעה, סיטרואן די.אס 21, 1972, מכני מצויין. 03-641648, 03-999560 (#13455)
- לרציניים!! פאלאס 1984, 12,000 ק"מ!!! ראשונה. 03-721492 (#16097)
- מצויינים ג'י.אס.אי. 1983. 03-614328, 03-428742, 03-611587 (#20100)
- סי.איקס 2400 1978, אוטומטית, מזגן, ראשונה במצב מצויין. 03-352714 בעבודה. (#19646)
- סיטרואן ג'י.אס, פאלאס, 1979, 69,000 ק"מ, ראשונה. 052-456329 (#13979)
- סיטרואן ויזה, סופר 2, 1982, יד ראשונה, טסט 10 חודשים, צבע מיטלי, שמורה מצויין, רדיוטייפ, תוספת. בבית 03-351307, בעבודה 03-971621 (#959)
- סיטרואן ויזה 112, 1982, 37,000 ק"מ + טסט. 03-477522 (#14516)
- סיטרואן ג'י.אס.אי. 1300 + מזגן, 1983, כחדשה. 03-889298, 03-594596 (#15755)
- סיטרואן ויזה 652, 1981, 63,000 ק"מ, יפהפיה. 052-555153 (#20011)
- סיטרואן פאלאס 1983, 50,000 ק"מ, במצב מצויין 052-29730 (#13924)
- סיטרואן פאלאס, ג'י.אס.אי. סיטמטיק, 1981, שמורה ומצויינת. 702296 (#9438)
- סיטרואן ג'י.אס.אי. 83, סיטמטיק, מצויינת ראשונה + תוספות. 03-771274 (#11328)
- סיטרואן ג'י.אס. פאלאס, 1983, מיכני מצויין. 03-872683, 055-34503 (#12410)
- סיטרואן סיטמטיק 1982, יד ראשונה, אחרי טסט. 03-999633 (#20165)
- פאלאס ג'י.אס.אי. 1982, 48,000 ק"מ, ראשונה. 03-417510 (#10567)
- פאלאס 84, מטאלי, 32,000, כחדשה. בית: 03-248062, 03-291670 (#9568)
- פאלאס, חצי אוטומטית, 1982, ראשונה, מצויינת. 03-716759, 03-357313 (#5787)
- פאלאס 84, יד ראשונה, מצויינת. טלפון: 03-475111, בערב: 03-485989 (#11407)
- פאלאס ג'י.אס.אי., אוטומטית 1982, ראשונה, מטאלי, מצויינת. 03-457633 (#11692)
- ציטרואן ג'י.אס.אי. סיטמטיק, 1982, ראשונה, שמורה. 052-77845 (#15325)
- ציטרואן פאלאס 1979, מצב מצויין + מערכת. 052-447665 (#18495)

סימקה-קרייזלר

- 1000, 1974, שניה, אחרי אוברול, שמורה + טסט. 03-470416 (#5649)
- 1100 ג'י.אל.אס, 1978, שלישית, פרטית, במצב מעולה. 03-908301 (#10263)
- 1301, 74, אוטומטי + רדיו, מסודרת, סוכנות ראשל"צ. 03-995643 (#14490)
- בהזדמנות, סימקה 1000, 1966, בערב: 03-482324 (#10527)
- סנבר 1100, 1980 + ארגז, מצב מצויין. 03-370249, בעבודה. (#13009)

V מומחים לתיקוני סימקה/קרייזלר, טלבוט, + אוטומטי, סוכנות ראשל"צ. 03-995643 (#1060)

- סטיישן 1100, 1976, במצב מצויין + טסט לשנה. 03-919023 (#12028)
- סימקה קרייזלר, 1100, 1979, שניה, מחירון יותר. 03-473050 (#18693)
- סימקה 1000 1971, מנוע 1100, במצב טוב. 053-98973 (#9757)
- סימקה 1100, 1976, במצב טוב + טסט. 053-43444 (#3462)
- סימקה 1000, 1974, מנוע 1100, מצויינת + טסט. 918047 (#14447)
- סימקה 1000, 1974, במצב טוב + טסט. 03-475454 (#14889)
- סימקה 1000 74, אחרי שיפוץ כללי. 706141, 795127 (#17270)
- סימקה 1100, שנת 81, מחוברת, טלפון: 251176 (#11675)
- סימקה דו-שימושית 76, מצויינת + טסט. 03-806193, 03-895308 (#10094)

פולקסווגן

- 1200, 1972, מצב מחזר, מחיר 5,100 שקל. 357489 (#18491)

V אתה יודע מי בודק את רכבך בקונטיסטס? מי שמחזיק את כל היצואים המשוכללים המתקדמים בעולם. קונטיסטס תל-אביב: 03-330418, ראשון-לציון: 03-941247 (#13834)

- בהזדמנות! דרבי (גולף) 81, 70,000 ק"מ מחירון. 03-887330 (#12067)
- ג'טה 1300 סי.אל. 1982, ראשונה. 065-92620, 065-94967 (#13056)
- ג'טה 1300, 1982, טסט לשנה. 473862, 254242 (#14270)
- ג'טה סי.אל. 1300, 1982, ראשונה + תוספות, מצויינת. 055-51159 (#15432)
- ג'טה 1985 + מזגן + מערכת, 18,000 ק"מ. טלפון: 03-473065 (#17323)
- ג'טה 1983, ראשונה, 27,000 ק"מ, כחדשה, טלפון: 055-93089 (#18244)
- ג'טה 1982, 1300, ראשונה, 31,000 + מזגן. 03-225772, מ-17:00 (#307)
- ג'טה 82, 1300, ראשונה, 36,000, כחדשה. 494621 בעבודה. (#12751)
- גולף 84, ראשונה, מזגן רדיו, 41,000 ק"מ. 03-424974 לא בערב. (#1798)
- גולף 85, סי.אל, מיטלי + הוספות, מצויינת. 063-25846 (#10423)
- ג'טה 81, מב"ס למושה לשעבר, במצב מצויין. 03-993501 (#17397)
- ג'י.טי.אי 82 מירב תוספות, תוספות מעל 38,000 ש"ח. בטלפון: 04-246193 (#17791)
- גולף 1985, 29,000 ק"מ, ראשונה. 03-826356 (#3718)
- גולף 1500, 1981 אוטומטית, שניה, טסט לשנה, מצב מצויין. עבודה: 03-251947 לנטשי, ערב 03-582632 (#13624)
- גולף 1300 סי, 1984, ראשונה, טסט לשנה, מזגן + תוספות. 03-429044 (#15382)
- גולף 1600 אוטומטית, 1976 + אוברול, שמורה!! 052-440377, 03-9321767 (#615)
- גולף 1100, 1983, 66,000 ק"מ (לשעבר מב"ס). 052-85166 (#942)
- גולף 1500, 1982, מצוינת + טייפ + תוספות. 03-837871, 08-459745 (#1131)
- גולף 1100, 1980, 70,000 ק"מ, שמורה. 052-444403 (#10463)
- גולף 1300, 1981, ראשונה, 52,000, טסט לשנה. 03-767722 (#10637)
- גולף 1300, 1981, 5 דלתות, שמורה. 03-9640837, 03-7513098 (#11565)
- גולף 1100, 1981, יד ראשונה מחירון. בבית: 052-26603, בבוקר: 03-9718314 (#15081)
- גולף 1100, 1983, ראשונה, מצויינת + טסט + תוספות. 063-34746, 063-37175 (#16294)
- גולף 1100 1983, 5 דלתות, במצב מצויין!! 03-335754/5 (#17450)
- גולף 1100, 1982 52,000, במצב מצויין. 03-9611615, 03-9612082 (#19889)
- גולף 1100, 1982, 50,000 ק"מ, ראשונה, מצויין. 057-423512 (#12339)
- גולף 1984, מצב מצויין + מזגן, 17,000 דולר. 03-999833 (#13490)
- גולף 1500, ג'י.אל, אס 78, יד שניה, שמורה. 052-21504 (#13638)
- גולף 1976, 1600, אוטומטית + טסט, פברואר, 105,000. 03-720498 (#12542)
- גולף 82, 65,000, מחירון. 02-817907, 08-476748 (#8945)
- גולף 1500/5, 1980, אוטומטית + מזגן, 84,000 ק"מ. 03-745213 (#9139)
- גולף, 1982, אוטומטי + מיזוג, 1500, מצויינת. 03-622896, 03-349446 (#15443)
- גולף אל.אס. 1981, 1500 + טסט, יבוא אישי. 03-741837 (#17316)
- גולף ג.טי.אי. 83, 24,000 דולר, כל התוספות. 03-252542, 03-474638 (#14991)
- גולף 1500, 83, אוטומטית, מיטאלי, מזגן, 22,000 ק"מ. 03-344746 (#9180)
- גולף 82, 1300, 5 דלתות, בעבודה. 03-5460069 (#15019)
- גולף 1300/5, 1986, חדשה, 8500 + מזגן + סטריאו. 03-748469 (#8619)
- גולף 85, 1300, 14,500 ק"מ, מצב חדש. 03-712669 (#10893)
- גולף 81, 1300 + מזגן, שניה, מקודם ביה"ס. 03-313734 (#14388)
- גולף 1600, אוטומטי, 82, 33,000 ק"מ, מחירון. 03-498336 (#9293)
- גולף 1100, 81, 67,000 ק"מ, שניה פרטי. 587044 (#9737)
- גולף 1100/5, 1981, טסט, שניה, מחשבה. 03-483584 (#1961)
- גולף 1100/3, 1982, לבניה, 063-32304, 063-88648, 063-88758 (#5897)
- גולף 1979, 1100, מצב בניה, 5 דלתות, 95,000 ק"מ. 03-335846 (#10955)
- גולף 1982, 1100, 36000, שישי עבור. 04-236808, 03-418959 (#14267)
- גולף 1100/3 1982 73,000 ראשונה. 03-222055, ובבית: 03-416114 (#15823)
- גולף 1100/5, 82, 35,000 + טסט, כחדשה. 459865, לשעון קשטנסקי 28 — בבלי (#16965)
- גולף 1100/5, 1981, כחדשה, 46,000 ק"מ. 03-353165 (#17217)
- גולף 1100/3, 82,000, יפהפיה, במצב מידי. 802389, 539233 (#18286)
- גולף 5/1100, 1976, לא בשבת. 052-421446 (#18835)
- גולף 1100/83, 5 דלתות, כחדשה, 28,000. 03-439270, 03-762686 (#13081)
- גולף 1100/5, 1982, ראשונה, כחדשה. 03-886477 בערב. (#12231)
- גולף 1500, 1979/5, אוטומטי + מזגן, 18:30 – 03-847026 (#17233)
- גולף 1982 5/1100 ראשונה, שמורה, 68,000. 03-909514 (#18736)
- גולף 78, 3 דלתות, 1100 + טסט לשנה. 08-457240 (#15093)
- גולף 82 1100/3, מצב מצויין + אזעקה. 03-5561616 בבוקר. 03-439310 (#12064)
- גולף ג.טי.אי. חדשה, יבוא אישי, מיוחדת, 63,000 ש"ח. 04-668919, בעבודה 04-332261 (#3319)
- גולף, אוטומטית, 1977, במצב מצויין + טסט. 063-90047 (#14588)
- דבל קבינה 1979 מנוע 1986, מצב טוב. 052-556105 (#10110)
- דבל קבינה 85 + אזעקה. 055-82419 בעבודה, 055-81770 בערב. (#13395)
- דבל קבינה, סוף 84, 50,000 ק"מ, בבית. 08-242203, 08-228860 (#14523)
- דבל 1979 + קו הלוקה בעוף המגן. 052-559897, 052-556318 (#17909)
- דבל קבינה ראשונה 1983 אוטומטי, במצב מעולה. 03-447366 (#19722)
- דרבי 1981, ראשונה, במצב טוב. 08-470692 לא בשבת. (#12762)
- דרבי סי.אל.אס. 1981, 64,000. 03-9712608, 03-425836 בעבודה (מיכאל) (#11786)
- דרבי 1979, 1100 סמ"ק, מחירון. 03-252227, 03 לנורית. (#8923)
- דרבי 78, 900, טסט, בהזדמנות, לבביים. 901886 (#18087)
- דרבי 79 + אפשרות החלפה. טלפון בעבודה: 03-443508, 03-351980 (#3264)
- דרבי, 1981 + טסט, ראשונה, מחשבה קצרה, 85,000. 03-778813 (#5461)
- חיפושית 64, מצב טוב. בבית: 08-474633, בעבודה: 03-9977235 (#14868)

V הלואה לרכישת רכב חדש ומשומש, תקבל בשרד השקעות. 03-286944, 03-286855, 04-520451, 04-532588 (#15527)

- היינץ 1968 (1600) 1,200 ש"ח, במצב טוב. 03-447733 (#9712)
- חיפושית 64, מנוע 79 + טסט + מצבר + צבע. 03-765095 (#4724)
- חיפושית 1200, 1974, במצב טוב. 052-77086, לא בשבת. (#10636)
- חיפושית 1300, 1975, במצב טוב, מחירון + רדיוטייפ. 03-9328369 (#12981)
- חיפושית 1200, 1981, ראשונה, מצב מעולה + טסט. 052-440743 (#14462)
- חיפושית, 1300, שנת ייצור 1974, במצב מצויין. 03-479787 (#19681)
- חיפושית 1300 שמורה, 1975 + טסט שנה, 9222592 בערב. (#19730)
- חיפושית 1200, 1981, שניה, שמורה כחדשה! (אפשרות החלפה) 03-7515961, 03-299061 (#19743)
- חיפושית 81, + טסט מרץ 87, במצב מצויין. 051-32647 (#12498)
- חיפושית 1973, מצב מכני טוב. 052-446451 (#16716)
- חיפושית 1200, 73, צבע ראשון, מצב מצויין. 9326377 (#12579)
- חיפושית 71, 1300, טסט, ראשל"צ. (#13427)
- חיפושית 72, 1302, טסט לשנה, מצויינת. 03-221039 (#12220)
- חיפושית 62, 12, 86, מצב טוב. 03-725720, 03-473466 (#4781)
- חיפושית 1968 + רדיו + טסט, 10 חודשים. 052-27211, 052-453719 (#15196)
- חיפושית 1962, פתוחה + צבע, במצב מעולה. 055-54182 (#3661)
- חיפושית 65 + רדיו, מצב מצויין, מחיר מחירון. 957366 (#18120)
- חיפושית 1982, טסט לשנה, מעולה, טלפון. 03-5593394 (#18870)
- טרנספורטר 1982, לפי מחירון. בית: 03-798052, בערב: 03-775163 (#17271)
- טרנספורטר קרוול אוטומטי 1985 + מזגן מקורי מפרטי. 03-997339 (#16211)
- למבינים, שיזוף 1300, יד ראשונה, 1982 + מזגן. 03-775448 (#10294)
- למבינים!! חיפושית וולטרינו!! 1969, שמורה!! מחודשת + טסט. 03-9220601 (#13873)
- למכירה חיפושית 1200, 1976, יפהפיה, במצב מצויין. 03-846906 (#10927)
- למכירה גולף 1979, במצב מכני, מנוע 1500, בעבודה: 03-227330, 08-238600 בבוקר (#12172)
- משלה!! גולף 1100, 1982, מיטאלי + תוספת. 03-446483, 03-450566 (#16159)
- ניירה גולף (גולף) 1300, 1985, במצב מצויין, מחירון. 051-30488 (#10643)
- סנטנה 1600, 1983, ראשונה, אוטומטית, מצבה. 03-9326960, בעבודה 03-790470 (#11006)
- סנטנה 83, 1600, ג'י.אקס. אוטומטית + מזגן, 45,000 ק"מ, יד ראשונה, 28,500 ש"ח. 03-9326889, 052-27406 (#6578)
- פאסאט סטיישן 1600, אוטומטי 79, שמורה, מחירון. 052-550562 (#6751)
- פאסאט סטיישן 1300, 1980, מצויינת, בערב: 03-709150, 03-915849 (#7136)
- פאסאט, 1600, 1977 + מזגן + תוספות + טסט. 08-476396, 03-202186 (#11829)
- פאסאט קופה 85, מזגן, ראשונה. 03-5514615, 03-741182 (#10518)
- פאסאט 1600/3, אוטומט, 1977 + טסט, 8,000 ש"ח. 03-369852, 057-72808 (#12584)
- פאסאט 1600, אוטומטי, 5 דלתות, 1980, מחירון. 052-440369 (#3285)
- פאסאט 1600, 1983, סטיישן, אוטומטית, ראשונה, אפשרות להחלפה בזולה. 03-738982 (#456)
- פאסאט 1600, אוטומטי + טסט, 1976, בעבודה 03-859627, 03-5511529 (#15254)
- פאסאט סטיישן, 1300, 1983, משפחתי, 20% פחות מהמחירון. 057-70073, 057-78644 (#18056)
- פאסאט 1500, 75 טסט ביוני, רגיל. 768519 (#19007)
- פאסאט פולקסווגן, 1300/5, 82, מחודשת במצב מצויין. 069-70002 (#16089)
- פאסאט 1300, 82, שניה, 60,000, כחדשה + תוספות. 03-9328090 (#6024)
- פולו 1100, 1980, שניה, 14,600 ש"ח, מצויינת. 03-901133 (#10611)
- פולו, 1982, לבנה, חידוש מנוע, שמורה. 03-349446, 03-622896 (#15130)
- פולו 1981, מחובה לזול נסיעה. 063-34854, 063-39893 (#16560)
- פאסאט 1300, 1979, מצויינת, 3 דלתות. 886336 (#17244)
- פאסאט סטיישן 1600, 1983 + מזגן + רדיוטייפ + אזעקה. במצב טוב, ראשונה, 20% פחות מהמחירון. 03-363435 (#7420)
- פאסאט סטיישן 1300, 1976 + טסט והיטל + רדיו. 03-335754 (#17705)
- פאסאט סטיישן 1984 1600 יד ראשונה. 03-733504, 03-263491 (#13566)
- פאסאט 77, 1300 + אוברול מלא, צבע ראשון. 958574 (#16428)

V צמיגים תוצרת חוץ תוצרת הארץ, המחות משמתמונתי, כל הסוגים. קרמינצקי 4, תל-אביב, מול התיסינה. טלפון: 337040 (#6752)

פורד

- אסקורט 1100, 1976, 40,000, מצב מכני טוב. 03-746245 (#8685)
- אסקורט ברגרה, 1300, 1978, טסט לשנה. 03-959355 לא בערב. (#7851)
- אסקורט, 1300, 1973 + טסט + ½ אוברול. 052-545340, 052-555504 (#10260)
- אסקורט 1300 סטיישן, 1974, משומשת, לרציניים!! 03-738982 (#10936)
- אסקורט 1100, 1975, מצב מכני מעולה. טלפון: 9322976 (#16648)
- אסקורט 130, דו-שימושית, 1977, בירוס 36,000 ראשונה. 03-220636 (#19997)
- אסקורט 1100, 74 + רוו 4, בגל. 052-63306 (#6714)
- אסקורט 6.9 1300, במצב מצויין + טסט שנה. 03-441867 (#9744)
- אסקורט 75, 1300, טסט לשנה. 03-867164, 03-5528888 (#19734)
- אסקורט סטיישן, ברגרה 77, אחה"צ. 055-92944 (#13776)
- אסקורט 73, 1100, במצב מצויין, טסט לשנה. 052-450942 (#12958)
- אסקורט 1100/2 73, דו-שימושית. 03-885885, לשאול. (#13700)
- אסקורט, 74, 1100, טסט לשנה, מצב טוב. 397685 (#15543)
- אסקורט, 1970, 1100, טסט + רדיו, מצב טוב. 03-703664 (#16039)
- אסקורט אריקה 86, לבנה, 9000 ק"מ, 26,000. 052-550899 (#11476)
- אסקורט 73, 1300/4, אחרי אוברול מלא. 03-794698 (#7647)
- אסקורט 1100 4 דלתות, 1974 במצב טוב. 03-781312 לא בשבת. (#11603)
- אסקורט 73 4/1300 + טסט. 03-795920 לא בשבת. (#15582)
- אסקורט 1100/4 1975 מחודשת, רבעית, 150,000 + רדיו. 03-428107 (#18674)
- אסקורט ברגרה 1978, אוטומט, במצב מצויין!!! מחירון. 03-801271 (#9934)
- אסקורטים 1981, 1974, אריקה 1982, טרנזיט 1982 "מריק". 03-254641 (#758)
- אריקה 1984 + טסט ושונות + 1980 + מזגן. 055-31888 (#6895)
- אריקה גרנטי 1300, 1982, במצב מצויין + טסט. 03-902407 (#20167)
- אריקה 1300, 1982, מבמשלטי + טסט מסודרת. 894535, 832777 (#7471)
- אריקה 82, שניה, מצב מצויין, מזגן, מערכת, 52,000. 03-5461963 (#15422)
- אריקה 1300 81, מנוע חזר 86 + תוספות. 03-9367556 (#14317)
- אריקה 1983, סטיישן, אוטומטית, 1600, 31,000 ק"מ. 03-350970 (#15229)
- אריקה 1983, גרנטית, ראשונה, 5 דלתות. במשרד: 03-383128 (#19614)
- אריקה 81, מצב מצויין + רדיו + צבע. 354567, 455036 (#652)
- אריקה 81, למכירה או החלפה בטנדר סובארו. 053-50959 (#12602)
- אריקה 1985 מפוארת + מזגן + תוספות, 13,000 ק"מ. 08-454058 (#18859)
- אריקות ברזיל, 1985, מחשבה, תוספות + אחריות, מ-15,000 ש"ח. 03-226410, 03-233120 (#20116)
- באולש השכרת רכב מציעה: אסקורט 1100, אריקה 1300, פיאסטה 1300, סיירה 1600 אוטומטית, סיירה 2000 מיוחדת, 1985. פתוח בשבת: 10:00-15:00, רחוב מיטב 6 תל-אביב (ליד הסינרמה). (#1112)
- בהזדמנות, אריקה 1982, אסקורט 1981, 1974, טרנזיט 1982 "מריק". 03-254641 (#523)
- בהזדמנות 2 קורטינות 67/70 טובות, 2000. 03-9360672 (#19799)
- בהזדמנות, גרנדה 81, מיכני וחיצוני טוב, מבטחון. 08-223716 (#18938)
- גרנדה 1300, 1980, טסט לשנה. 03-581043, לא בשבת. (#13043)
- גרנדה 1100, 77, אחרי אוברול, מצב מצויין. 03-413916 (#10922)
- גרנדה 81, משומשת + אחריות + טסט. 08-473074 ובערב: 08-492775 (#16007)
- גרנדה 1980 מצויינת, 8,500 שקל, לזול נסיעה 03-384495 (#8999)
- גרנדה 77, 4/1300, אוטומטי, לא בשבת. 03-857097, 03-857245 (#9000)
- גרנדה, 79, 1300, מעולה, לאחר בדיקה, טלפון: 03-347954 (#16223)
- גרנדה 1977, 1300. בעבודה: 03-719286, לאחר הבית: 053-55637 (#18686)
- גרנדה, 1976, 1300, אוטומטית, מצב מיכני מעולה. 03-940996 (#19950)
- גרנדה 1981, אנגלי 4/300, יפהפיה, מצב מעולה. 03-820498 (#9428)
- חברת אינטל, מציעה למכירה במכרז: פורד אריקה 1984, כולל מזגן. לפנות בימים א'-ה' 08:00-16:00, בניין 3, קומה ד', תל-אביב. (#13728)
- טאונוס סטיישן 1300, 1982, 30,000, טסט לשנה. 067-95679 (#7981)
- למכירה אריקה ליזר 84, יד שניה. בית: 08-229574, עבודה: 03-9712127 (#10690)
- לרציניים!! גרנדה 78 שנה במצב טוב + רדיו. 03-916047 (#8888)

V מ.מ.מ. ליד הקניון רמת גן 03-780892 מבדק הרצליה פיתוח 7 דקות נסיעה ממגן תל אביב 052-539159, בדיקות רכב לקניה + אחריות לבדיקה!! רישור שמחה!! הצגת המקצועי המוביל ביותר בארץ. (#12456)

طبق الأصل

לך על בטוח לוח מעריב

■ מנוע מרדים ומציקות באחריות והרכבה, מיכאלי אשקלון. (#17484) 051-24935
■ מטלחו אסקורט 74, 1100, יושרה מצויינת. 052-35116 (כפר-סבא) (#18476)
■ מציאה פיאסטה 1100, 1984, מעולה + תוספות. 03-908210 (#18160)
■ סיירה 1300, 1983. בעבודה 063-79838, 063-78877, לא בשבת. (#9030)
■ סיירה סטיישן 1600 אל. 1984, 34,000 ק"מ. 052-555113 (#16602) 052-556772
■ סיירה 83, אל. 1300, 53,000 ק"מ, כחדשה. 03-9369407 (#358)
■ סיירה אל. 1984, 1300, מטאלי, מהדרין. 055-92649 (#640)
■ סיירה 83, 1300, מבו"ס למהנה עבודה - 057-922068 (#13820) 057-33898
■ סיירה, 83, 1300, כחדשה, 38,000, מיטאלי, 19,000 ש"ח. (#20081) 063-32540
■ סיירה 1985, 1300, כחדשה, 20,000 ראשונה, טסט לשנה. (#5319) 03-9222602
■ סיירה, ג'י.אל, 1983, מטלי, 70,000 כחדשה. 051-24854 (#1361) 051-34228
■ פורד אסקורט, 73, 1300, מבני מצויין. 052-20850 מוק: (#10442) 052-31685
■ פורד אריקה גרנדית 84, 1300, מצויינת. 03-391940 (#12089)
■ פורד אסקורט 71, 4 דלתות, טל. 08-451037 (#6193)
■ פורד טאונוס 1982, טסט לשנה, 50,000 מעולה. 03-485949 (#13632)
■ פורד פיאסטה, 1983, שמורה, ראשונה + רדיו. 063-27372 (#504) 052-34488
■ פיאסטה בי. 957, 1983, יד ראשונה, פרטית. 03-429345 (#15076)
■ פיאסטה 1100 אל 1983 ראשונה ושמורה. פרטי. 03-902387 (#15838)
■ פיאסטה 900, 1983, מבני וחיצוני מעולה, שמורה. 13:00-08:00 051-38886 (#9514)
■ פיאסטה 1100, מודל 1984, מצויינת. 03-984204 לא בשבת. (#9734)
■ פיאסטה 957, 1983, טסט לשנה + הישל. טלפון: 04-440196 בערב. (#10609)
■ פיאסטה 950 אל. 1983, מצויינת, 13,500 03-800863 (#12618) 03-806192
■ פיאסטה 1100 אל 1984, הכי יפה בארץ + תוספות!! (#13544) 03-473603, 03-444954
■ פיאסטה, 1100, 1984, מיטאלי, ראשונה, 27,000 ק"מ + תוספות. (#14092) 03-217840
■ פיאסטה, 1983, ראשונה (מהשכרה) 10,750 ש"ח. בעבודה: (#740) 03-838493
■ פיאסטה, 1983, 56,000 ק"מ. (#12975) 9323052 (לא בשבת)
■ פיאסטה, 80, גירה, 56,000 ק"מ, מהעקבות 03-863448 (#16523) 051-97277
■ פיאסטה 83, 957, ראשונה, 58,000 + רדיוטייפ + אזעקה. (#15585) 03-314753
■ פיאסטה, 1979, שלישית + אוברול, 8500 + צמיגים. 051-881543, 051-881151 (#11897)
■ פיאסטה 83, במצב מצויין. (#10528) 03-990039, 03-947123
■ פיאסטה מודל 957, 84, במצב מצויין. 052-444671, 03-5510730 (#15438)
■ פיאסטה 957, 83, ראשונה, 30,000 ק"מ. 052-540321 (#19642) 052-556808
■ פיאסטה אל 1100, 82, תוספות, מבני מעולה. 304823 (#5804)
■ פיאסטה 1983 1100 אל, שניה, 08-410334, 08-414322 (#3777) 08-412471
■ פיאסטה, 1986, 1100, יד ראשונה, שמורה. 03-5515462 (#10878)
■ פיאסטה 84, 1100, יד ראשונה, במצב מצויין. 052-24866 (#18094)
■ פיאסטה אל. 81, 80,000 ק"מ, יד ראשונה. 03-9221301 (#1151)
■ פיאסטה,79,יפהפיה, שניה, מהשכרה, 90,000 + מערכת. (#467) 052-559033
■ פיאסטה 81, שניה, מצב מצויין, 70,000 ק"מ. 03-5461284 (#17893)
■ פיאסטה 1983, יד שניה, טסט + הישל. 03-346762, 03-347427 (#20352)
■ פיאסטה 82, יד שלישית במצב מצוין. 08-465072 אחה"צ. (#6005)
■ פיאסטה אל.1979, מהשכרה, אוברול ושיפוץ כללי. 03-298396 (#1088)
■ פיאסטה 1980, שניה, במצב טוב. צ'צ'יק 03-642985 (#3414)
■ פיאסטה אל 1979 + טסט, מצב מבני מצויין. 03-497961 (#7625)
■ פיאסטה אל 83, (השכרה) יפהפיה במצב מצוין + תוספות + טסט. 03-341480 (#9429)
■ פיאסטה אל. 1979 מעולה אחרי אוברול כללי. 03-720846 (#18400)
■ פיאסטה, 1981, יד ראשונה, מהשכרה, מבני מצויין. (#20115) 051-31302
■ פיאסטה 85, במצב מצויין + מזגן + רדיו מהשכרה. 03-313255 בערב 03-5519917 (#10898)
■ פיאסטה מצויינת, השכרה לשעבר, סוף 1983 + טסט. (#11379) 03-858887
■ פיאסטה 957, 1981, שניה, מהשכרה + תוספות, מצויינת. (#12211) 882811
■ קורטינה, 1300, סטיישן, 1982, ראשונה. 053-24485 - בבית, (#388) 063-25644 - בעבודה.
■ קורטינה 2000, 1979, אוטומטית. 03-330883, לפנה מהם אל. (#859)
■ קורטינה 1300, 1982, טסט, ומורה ממורה לנהיגה. (#11764) 03-412915
■ קורטינה אקס.אל. 1600, סטיישן, 1976. 03-798658 בעבודה. (#20109)
■ קורטינה אל 1600, אוטומטית, 1982 + מזגן, ראשונה. (#20175) 052-557831
■ קורטינה 82, אוטומטית, מזגן, 98,000 ק"מ. טלפון: 03-9223781 (#14504)
■ קורטינה 1982, 1300 ג'י.אל. ראשונה מהיטיה, מהחצר, מצוינת. 052-70541, לא בשבת. (#19816)
■ קורטינה 1600 82, שניה, מצוינת. 03-820387 08:30-14:30 (#3109)
■ קורטינה 1600, סטיישן, אוטומטית, 1980, שמורה. (#12490) 03-705343 בזול.
■ קורטינה אל. 78, אוטומט עם מזגן. (#20008) 03-952582
■ קורטינה ג'י.אל, 1982, אוטומטית + מזגן, 65,000 ק"מ. (#10349) 5519715
■ קורטינה סטיישן, אוטומטית, 1981 שניה, 75,000, טסט. (#12413) 08-476590
■ קורטינה, 1970 הדרה + טסט + אוברול 2.300 ש"ח 03-659005 (#18998)
■ הצהרת אחריות לריכבך לחצי שנה רק בקומפיוטסט. "קומפיוטסט תל-אביב" 03-330418. "קומפיוטסט ראשון" (עם רישוי מהיר) ע"י מגנת ראשון. (#13755)

פיאט

■ 131, 1600, סטיישן, אוטומטי, 1979 + טסט. טלפון: 03-445184 (#9017)
■ 131, סי.אל. 1600, 1982, אוטומטית, 44,000 ק"מ, מבני מצויין, גירה. 03-5515045 (#10928)
■ 131, 1600, אוטוס, 78 (להשכרה), מצויינת, 7800. טלפון: 03-5510477, 03-864767 (#11095)
■ 131, 1600, 1976, אוטומטית, אחרי אוברול + טסט. (#17938) 052-449498
■ 131, סטיישן, אוטומטית, 80,000 ק"מ, 1980, מצויינת. (#14662) 08-223862
■ 127/81, 5 דלתות, טסט לשנה, (#11758) 03-403135 60,000
■ 127/2 1982 שמורה, מחירון/לוחלפה בטמחירית. 958319 (#2768)
■ 127/2, 1981, מצויינת, שניה. (#15365) 03-956834 לא בשבת.
■ 127/2 1980, 80,000 ק"מ, מצב מצויין. טלפון: 03-702825 (#18958)
■ 132, ג'י.אל.אס. 1975. בבית: 9223339, בעבודה: 9222294 (#16048)
■ 132, 73, אוטומט 1600 + טסט, מבני מעולה. 03-905603 (#10811)
■ 132, 2000, 1978, אוטומאטית + אוברול מלא, גיר, מזגן, טסט רדיוטייפ, 5000 דולר. (#9800)
■ 133 אל 1979, 73000, טסט לשנה, שמורה. 03-858995, 6615651 (#9207)
■ 133, 1979, מצויינת, 55,000 ק"מ. 03-9643389 (#12711)
■ 124, 1973, צבע מקורי חדיש, אחרי שפוץ מנוע וגיר. (#18085) 03-5519645
■ 126 מודל 74, במצב מצויין. טלפון: 403214 (#14912)
■ 127, 79, יד שניה, שמורה, 63,000 ק"מ. 03-795419 (#3955)
■ 127, 79, שלישית + אזעקה, מצויינת. 363506 12:00 עד. (#15503)
■ 127 שנת 79, יד שלישית מחיר מחירון. 053-48856 (#11246)
■ 127, 1982 + הישל 61000 ראשונה, מקור השכרה. 051-455259 (#3401)
■ 127, 1980 + רדיו + טסט + תוספות, חדשה ומסכונית. (#15160) 03-771449
■ 127 ראשונה, 1983, מצב מעולה, 38,000 ק"מ, 12,000. 19:00 אחרי 03-799826 (#15928) 03-342220
■ 127, 1983 בהזדמנות!! 5.800 דולר, מבני מעולה!! 052-26973 (#3485)
■ 127, 1981, 5 דלתות, פרטית, 75,000, שניה, יפהפיה, במצב מצויין. 03-598792, והעבודה: (#8976) 03-613984
■ 127, 1983, מהשכרה. טלפון: 052-88368 נלי. במצב מצויין. (#9034)
■ 127, 1983, 5 דלתות, טובה מאוד!! 03-219454 דוד. (#9331)
■ 127, 1986, כחולה חדשה!! חדשה!! 03-9323480 אחה"צ. (#9471)
■ 127, 1979, מטופלת לאחר סי-ם מוח מנוע. 052-455857 (#10730) 052-440560
■ 127, 1976, במצב טוב + טסט, לצעירים, מחירון. 052-543539 (#11846)
■ 127, 1981, 3 דלתות, טסט, מצויינת. 055-74954, 03-771658 (#13966)
■ 127, 1981, מצויינת!!! 65,000 ק"מ, הקודם שבחו! 03-910283 (#14360) אחה"צ.
■ 127 סטיישן 1982, השכרה לשעבר 8500 ש"ח. 053-55393 (#14549)
■ 127, 1981, 80,000 ק"מ, טסט (#15308) 2/87 852393
■ 127, 1979, שמורה, בבוקר: 624121 יואל, בערב: 483396 (#19689)
■ 127, 1982, שניה, 55,000 ק"מ במצב טוב. 052-63128 (#20048)
■ 127, מהדרה, 85, מצב מצויין, יד ראשונה. 03-482170 (#514)
■ 127, 83, 57,000 ק"מ, שניה, 03-251448 עבודה: 08-492147 (#13325)
■ 127, מוזר, 83, 4 דלתות, ראשונה. 052-425129, 052-449452 (#14772)
■ 127, ספורט, 1300, 1983, ראשונה, 52,000, 03-661897 (#19983) 052-72001
■ 127, 82, 25,000 ק"מ + טסט + הישל + מזגן + רדיו + אזעקה, יד ראשונה. 03-300410 (#815) 03-393312
■ 127, ספטיאל, מודל 82, מצב מבני מצויין. 03-880873 (#10665)
■ 127, ספורט, 81, אדומה, מיטאלי + תוספות, טסט. 03-9223139 (#20058)
■ 127/903, 1982, יד ראשונה, חברה פרטית, מצויינת. (#12389) 08-248331
■ 127, 80, שלישית, מצב טוב. 03-496451 בעבודה: 03-445669 (#1097) (אלון).
■ 127, מודל 80, טלפון: 217107/8, בערב: 473998 (#17221)
■ 127, 5 דלתות, 1983, במצב מצויין. 03-470534, 03-473781 (#19680)
■ 127, 3 דלתות, 74, טסט לשנה + תוספות. 03-707280 (#10639)
■ 127, 1982/2, ראשונה, 55,000 03-9220196 בערב 03-9262908 (#17229)
■ 127, 2 דלתות 1983, במצב מצוין + תוספות. 052-20765 (#20191)
■ 127, 1050 סמ"ק, 1984, רדיוטייפ, במצב טוב. 055-82136 (#17816) אחה"צ.
■ 127, 1050, ספורט, אוטוסט 1986. 03-793992, לא בשבת. (#19994)
■ 128, 1982, פרטית, 60,000 שמורה!!! + תוספות. 052-440560, 052-455857 (#12254)
■ 128, ספורט מיוחדת, 1978. 772619 - בבית, 444801 - בעבודה. (#12541)
■ 128, 1979, פרטי מצויינת + אזעקה, צבע מקורי. 08-222031 (#12803)
■ 128, 82, יד ראשונה, שמורה. 03-7512978, 03-7514997 (#14586)
■ 128, 82, 59,000 ק"מ, מצב מצויין. 053-54945 (#14624)
■ 128 82, 68,000, ראשונה. 03-701321, 03-7517527 לא בשבת. (#15617)
■ אונו 1300, אוטוסט, 1986, ראשונה, 500 ק"מ. 04-257618 (#7116)
■ אונו 60 אס. 1986, ראשונה + תוספות. 04-251344 (#10236)
■ אונו 70 אס 1985, 15 חודש. (#18897) 03-699554 בעבודה.
■ אונו, 55 - אס. 1984, ראשונה, 052-82098, 052-84894, 28,000 (#19670)
■ אונו 1984, ראשונה + סייג, 26,000 ק"מ. 03-880746 (#16317) 03-882782
■ 128, מתרב, אדומה ראשונה + תוספות. 03-243032, 03-840876 (#5176)

אני מעוניין לקנות 127, לפני פחחות, צבע ואוברול. (#14539) 03-738982

■ אני מעוניין לקנות 127, לפני פחחות, צבע ואוברול. (#18402) 03-738982
■ בהזדמנות 128, 82, מצויינת, ראשונה, טסט 8 חודשים. בעבודה: 03-655776, בבית: (#12859) 03-722178
■ בהזדמנות!!! ראונה 85 אס. אוטומטית לגמרי 1985. טלפון: (#18203) 221611
■ בראשון לציון, מכבע לגמרי!!! פחחות + צבע כללי, 1800!!! (#7664) 03-948831

מחר מחשבוכבת בקומפיוטסט תמצא את המחשבוכב הטוב בכל בעולם, שמו - קומפיוטסט והוא תמצא אותו מוקצר על ידינו. "קומפיוטסט ראשון" ע"י מגנת ראשון, תל-אביב - היכל התפרות. (#13818)

■ מוסך אחיי פיינמן ביפו, עבודות פחחות וצבע בתנור, התאמת צבע ממוחשב. (#10555) 03-822714

מוסך אבור, עבודות ושירות מיאני יפה, המינו דינמני 1987, אפשרות לטוריד-אין, סלמה 38. (#12622) 03-825634

■ מעוניין בפיאט 124, לא אוטומטית, 73-76, טובה, צבע מקורי, מחירון. (#20154) 03-9233152
■ מוציא פיאט 127, סיאט, פנדה, 85, ראשונה. 03-294358 (#19922)
■ פיאט 131, שנת ייצור 1982, 1600, אוטומט. 053-49563 (#10165)
■ פיאט 127, 1976 + אזעקה + טסט 10 חודשים. 03-878725 (#11574)
■ פיאט 128, 1974, ספורט, אחרי אוברול. 03-445724, אחה"צ. (#13378)
■ פיאט 131, 1982, 1600, בראשונה, רגיל, בעבודה: 03-361002 (#14985)
■ פיאט 127, 1983, מהשכרה, במצב מעולה. 08-234359 (#5107) 03-889341
■ פיאט 132, 1973, במצב טוב, טסט לשנה. 03-9245660 (#9752)
■ פיאט ריטמו 40 אל, 1983, ראשונה, 27,000 ק"מ. 02-819258 (#10041)
■ פיאט 127 סטיישן (מהדרה) 1984 מצויינת. טלפון: 03-900519 (#10583)
■ פיאט 126, 1976, 58,000 ק"מ, טסט לשנה. 03-413738 (#10708)
■ פיאט 131, דגם סי.אל. 1979. 053-39180, 053-33110, לא בשבת. (#10746)
■ פיאט 127, 1981, 62,000, מצויינת + טסט + רדיו. 03-9227323 (#15717)
■ פיאט פנדה 1985/4 ישר מהשכרה. 03-624193 (#17630)
■ פיאט 128, מודל 1982, 55,000 ק"מ. 03-999381 (#17818)
■ פיאט 127, 1983, יפהפיה + טסט לשנה. 03-589541, 03-820493 (#19498)
■ פיאט 127, 1985. פיאט אונו 45, 1985, 5 דלתות + מזגן, מהשכרה. "קופל" נהיגה עצמית. (#20092) 03-229180/9
■ פיאט 127, 78, במצב חיצוני ומבני מצויין. 5514837 (#16985)
■ פיאט רגטה ג'י.אל אקס 84, 28,000 ק"מ, מצב מצויין. (#17870) 02-914811, 02-915248
■ פיאט פנדה, 1982, שניה, 57,000 ק"מ. טלפון: 5514739 (#14449)
■ פיאט 131, 1600, אוטומטית, מודל 1981. 5521863 (#9380)
■ פיאט 131, מנדנה סטיישן, 1600, אוטומטי, 1980. (#19515) 055-51255
■ פיאט 127, סטיישן מהדרה, 85, יד ראשונה. 03-9327294 (#12464)
■ פיאט פיורינו 83, יד ראשונה מפרטית, מחירון. 053-43074 (#13423)
■ פיורינו, 1982, מתוברה, 137,000 קמ"ש, מחיר מחירון. 052-86820 (#13135)
■ פיורינו, 1982, יד ראשונה, מבני מצויין. טלפון: 03-473494 (#15659)
■ פנדה, 1982, 45,000, במצב מצויין. 052-457041, 052-29838 (#15680)
■ רגטה 1300, רגיל, 1985, במצב מצויין, ראשונה. 03-218449 (#14385)
■ רגטה 1986, אוטומטי + מזגן כחדשה. 03-840256, 03-916901 (#17001)
■ ריטמו 1300, 1981, 58,000, אפשרות החלפה לזולה. (#4651) 03-852097
■ ריטמו 1300, סוף 82, ראשונה, שמורה. 03-317079 ב-16:00 (#18254)
■ ריטמו 81, 1100, במצב טוב, שניה. טלפון: 052-550329 (#17343)
■ ריטמו 75, סופר 1982, 54,000 נדירה + תוספת מחירון (#1693) 08-237036
■ ריטמו 75, סופר, 1983, ראשונה, 40,000 ק"מ. 03-9227233 (#11548)
■ ריטמו 65, מודל 1982, מתברה. טלפון 03-290269 (#14552)
■ ריטמו 1300, 1981, מצויינת מיזוג + אוברול, מרופא. (#19680) 03-345425
■ ריטמו, 1982, ראשונה, 97,000 ק"מ, מעולה. 11,600. 03-480157 (#9194)
■ ריטמו 1300, סי.אל 65, 1982, מטל. 03-484312 (#14364)
■ ריטמו 1100, 83, שניה, 36,000 ק"מ + מערכת. 052-443629 (#15991)
■ ריטמו, 82, 1300, מתברה, 03-995086 ש"ח. 11750 (#12695) 03-825634
■ ריטמו סופר. 75, 1300, 1983. (#16410) 063-79083
■ ריטמו 75 סופר 1300, ראשונה, מזגן, תוספות. 03-378317 (#17869)
■ ריטמו 1300, סופר 70, 1984, (#16654) 057-53342 ק"מ 6500
■ ריטמו, 1982, אוטומטית שמורה, 55,000, בעבודה: 03-479121 (#11544) לפרטי.

פיג'ו

■ 104 ג'י.אל. 1984, 60,000 ק"מ, מחירון. 03-594588, 03-281492 (#14382)
■ 104, 1981, מהשכרה, טסט. בבית: 03-9711532, בעבודה: (#889) 03-5426257
■ 104, 1983, מצב מעולה, מהשכרה. 08-410979, לא בשבת. (#1150)
■ 104, 1983, מצויינת ושמורה, 1150, שניה + טסט. 03-5461836 (#7842)
■ 104, 1983, 1219 סמ"ק, ראשונה, 24,000 ק"מ. 03-474626 (#10608)
■ 104 ג'י.אל. 1981, מעולה + תוספות. בעבודה: 03-249294 לבקש את יואל. (#10744)
■ 104, ג'י.אר. 1982, מצויינת, 03-421019, 03-847435 בעבודה: (#10842) 03-812843
■ 104 ג'י.אל. 1983, ראשונה, 40,000 שמורה + סייג. (#11413) 03-236658
■ 104, ג'י.אל. 1982, ראשונה, מצב טוב + תוספות. 03-878914 (#11478)
■ 104, 1982, מטל, 52,000, יד ראשונה. 03-9611865, בערב. (#11995)
■ 104, 1983, מצב מיר להלטק. בהזדמנות: 03-703837 (#12765) 03-734905
■ 104, 1983, 1124 ראשונה + טסט, 45,000 כחדשה. (#12902) 03-946110
■ 104, 1982, יד שניה, במצב טוב, בהזדמנות. 08-229901 (#14955)
■ 104, 1984, 20,000 + טסט, מטאלי + רדיוטייפ. 051-24225 (#18980)
■ 104, ג'י.אר. 1982, מטאלי, מנוע 1124, רדיו. 052-81024 (#19673)
■ 104, 1977, מנוע 1124, חדש 83, מעולה. 03-858022 (#19746)
■ 104, 82, מצב מעולה + טסט לשנה (תנה) 03-9649376 (#11477)
■ 104, מנוע 1124, 1984, כחדשה, 30,000 + רדיוטייפ. (#13817) 03-783243
■ 104, 1124, 1982, במצב מצויין, מחירון. 03-907489, בערב. (#14299)
■ 104, 1100, 82, ג'י.אר, 67,000, טסט לשנה. 08-224038 (#14412)
■ 304, 1974, מיוחדת!!! מצב מעולה, הקודם זובח!!! (#10207) 03-764451
■ 304, 1971, במצב טוב. בעבודה: 03-473245, 03-622921 ב-12:00 (#13710)
■ 304, 1973, במצב מצויין + טסט חצי שנה. 03-745934 (#15024)
■ 404, מודל 78 טנדר, מצב מצויין. 03-738315, 03-707295 (#18232)
■ 504 אל, 1978, אוטומאטית + מזגן, מצב מבני וחיצוני מעולה, מחירון. 03-490629 (#15984)
■ 504, 1977, דגם אמריקאי מפואר + תוספות + טסט. 052-25798 (#3739)
■ 504, 1984, אוטומטית, מטאלי, במצב מצויין, מכבה. 052-442821 (#12606)
■ 504, סוף 1983, ראשונה, 52,000 ש"ח. 23,000 (#14968) 03-9224995
■ 504 סטיישן, 1981, במצב מעולה. 067-63747 (#16526)
■ 504, אוטומטי, 1981 + מזגן, 1800. "מכוניות צבורת" (#18979) 03-373393
■ 504, 82, אוטומטית + מזגן, מצויינת. 03-779053 (#8461) 03-786096
■ 1124 ג'י.אר. 1982, מיטלי, ראשונה, מע יחיד. 055-81602 (#6887)
■ 205, שנת 1985, מצב מצויין, ראשונה. 054-98534, לא בשבת. (#13258)
■ 205 1984, ראשונה, 18,000 מצב מעולה, כחדשה. 052-20062 (#15800)
■ 205, 84, ראשונה, מנוע 954 כולל טסט. 952110 (#17458)
■ 305 ג'י.אל. 1982. 7500, לבנה. (#3554) 063-89206
■ 305, 1982, ראשונה + טסט, מצויינת, צבע מקורי. 052-61361 (#15965)
■ 305, אס.אר., 1980, שניה, מכרסי, מיכני מצויין. 03-584657 (#1776)
■ 305, 1979, ירדשניה, 9000 ש"ח, מצויינת. 03-885416 (#10321) 03-580880
■ 305, 1982, ראשונה, סייג, מחירון, שמורה. 03-498572 (#11709) 03-470705
■ 305!!! 1984, מפרטית!!! 38,000 ק"מ!!! כחדשה!!! 052-550066 (#13768)
■ 305 ג'י.אל. 1983, 45,000 ק"מ + תוספות + טסט. 063-34863 (#15302)
■ 305, 1982, 49,000 ק"מ + אזעקה, יד שניה. 03-882455 (#15531)
■ 305, ג'י.אל. 1983, יד ראשונה, 62,000 ק"מ. 055-50208 (#18268)
■ 305 צהוב 1984 + מזגן + רדיו, מצב טוב. 03-9229338 (#19797)
■ 305 1186 0 ק"מ, מחיר מחירון + 10% 03-428519 (#7970)
■ 305, 84, ירדשניה, 17,000 ק"מ, מטאלי. 03-800971 (#14760)
■ 305, 1300, 1982, שלישית, 54,000 + תוספות, מצויינת, מחירון. 872196, 828085 (#6162)
■ 305, 1300, 1982, במצב טוב, מצויין!!! 063-32215 בעבודה. (#9124)
■ 305, סוף 82, ראשונה, 52,000 + תוספות, לא בשבת. 03-783097 (#11459)
■ 305, 82, טסט עד יוני, 85,000 ק"מ. (#13317) 063-90616
■ 305, 82, שניה, שמורה היטב + 57,000 + אזעקה. 03-993185 (#17914)
■ 505, 1983, יד ראשונה, אוטומטית, הנה כה, שיכלולים, מזגן. (#412) 03-229241, 03-340155
■ 505, 1983, 2000 + מזגן, ראשונה, 62,000, מחירון. 08-450491 (#5151) 052-540085 (בשבת)
■ 505, 1983, סטיישן, 7 מקומות, אוטומטי + הנה כה. 055-79377 ב-8:00-15:00 (#9393)
■ 505, ג'י.אר. 1983, אוטומט, 1800, ראשונה, 57,000 (#9846) 051-30485
■ 505, 1983, אוטומט, יד ראשונה מכבה, מחירון. 03-795255 (#10415)
■ 505, 1982, 1800, אוטומטי + מזגן, 130,000, מצויינת, מחירון. (#12670) 052-78508
■ 505, 1985, ראשונה, אוטומטית, מזגן, חלונות חשמליים. (#12688) 03-414280
■ 505, אוטומאטית, ממוזגת, 1986 + תוספות ואחריות. (#13701) 03-204120, 03-787853
■ 505, 1984, אוטומטית + הנה כה, 17,000 ק"מ, מכבה. (#16666) 053-85193
■ 505, אוטומטי, 1982, מזגן, שניה, שמורה. 708598 בעבודה. (#16916)
■ 505, ג'י.אל. סטיישן, 1984 + מזגן + מערכת, 46,000 ק"מ, מצב מצויין, מחירון. בעבודה: (#18255) 03-996517, 03-833938
■ 505, ראשונה, אוטומטית, הנה כה, 1981 + תוספות, 40,000 053-40218, 053-527476 לא בשבת. (#16071)
■ 505, 83, מצב מעולה. בבית: 057-73870 בעבודה 057-38846 (#12933)
■ 505, 82, 68,000 ק"מ, מזגן, במצב מצויין. 03-252381, (#14743) 03-352156
■ 505 ג'י.אר. 82, ראשונה, אוטומט, 130,000, 5560239, 887280 (#18147)
■ 505 אס.אר. 2000 סמ"ק 1980 הנה כה ומזגן מקורי. טלפון: 03-333214, 03-336697 למשה או אלי בשעות העבודה. (#11411)
■ 505, אס.אר., חלונות חשמליים, מזגן, 82. 053-97131 (#623)

SR 505 ממוזג + מזגן, ראשונה, מצב מצויין. 03-833156 (#19980)

■ באדג'ט השכרת רכב מציעה פיג'ו 505, 1800, אוטומטי, הנה כה, מזגן מקורי, 1985, מחוז בשיבוה: 10:00-15:00 רחוב מיטב 6 תל-אביב (ליד הסינרמה). (#1032)
■ בהזדמנות, פיג'ו 204, 1971, שיפוץ עם קבלות. 290141 (#4596)
■ בהזדמנות 205, 954, 1985, כחדשה, 13,000, ראשונה. (#3364) 03-9233135
■ בהזדמנות!!! 404, 73 + אוברול, (לא בשבת) 03-941465 4,500 (#13294)

בקומפיוטסט, המחשבוכב היחידי בעולם, תוכבל את מצוי היוצר של ריכבך ומשוזה עם התוצאות הבדיקה. "קומפיוטסט ראשון" 03-941247, "קומפיוטסט תל-אביב" 330418 (#13814)

■ ג'י.אר, 83, מצויינת עם מזגן. (#10814) 03-827754, 03-839435
■ חדשה בתברה!!! 305 ג'י.סי. 1986 + כל התוספות 08-455940 (#12427)
■ טנדר פיג'ו 404, 1978 + ארגז הדיושקים. 03-840434 (#12633)
■ למכירה בסברה, מכונית פיג'ו 505, אוטומאטי, 1981, נוח 1796 + מזגן. 03-430611 (#18539)
■ סטיישן 504, 1983, 1800, גיר רגיל, 8 מקומות. 03-393631 (#4610)
■ פג'ו 504, 1983, אוטומטי + מזגן מכבה, להתקשר: 065-98618 (#11745)
■ פג'ו 504, 82, אוטומטי + מזגן. (#3513) 057-37028, 057-70073

לתשומת לב המפרסמים בלוח מעריב

כל המעוניינים להמשיך ולפרסם את מודעותיהם לאחר הפרסום הראשון, מבוקשים להתקשר לטל' מס' 333-03)251) (רב-קווי) ולמסור את מספר הפרסום הרצויים וכן את מספר הקוד בסוגריים שמופיע בסוף המודעה (#——).
הנכות לפרסום חוזר הנה "ללא תשלום הוספה", עד 4 שבועות מיום הפרסום הראשון.
בקשות לפרסום חוזר או להפסקת פרסום חוזר מתקבלות כל יום עד שעה 18.00 ובערב שבת וחג עד שעה 11.00 בלבד.

הנהלת מעריב

■ פג'ו 505/אס.אר. 2000, 1982 + מזגן, בין השעות 08:00-16:00. 03-663633, רוני או אורון. (#17747)
■ פג'ו 504 1982 ראשונה + מזגן לשונה רגיני. 03-734286 (#12437)
■ פג'ו 505, 1983, אוטומטי, הנה כה + מזגן אוברול, מנוע 2000 מיטל, 100,000 ק"מ, בעבודה: (#14524) 03-280545
■ פיג'ו 505, 1983, הנה כה, במצב מצויין. 053-40938 (#1360)
■ פיג'ו 305, 1978, טלפון עבודה 03-331883, עבודה 03-331126 (#9693)
■ פיג'ו 104, 83, ג'י.אר. בבית 055-50801, 055-34330 בעבודה. (#16194)
■ פיג'ו 304 סטיישן מודל אמריקאי 1971. טלפון: 03-959177 (#17866)
■ פיג'ו 205, 1986, 4,000 ק"מ, דרוטן לדרכן. 03-445308 (#15634)
■ פיג'ו 505, ג'י.אר. 1983, יד ראשונה. 052-441813, 052-25439 (#3698)
■ פיג'ו 104, 1982, 35,000 ק"מ, מיטאלי, כחדשה. 03-768776 (#11327)
■ פיג'ו סטיישן 404, 1973, אחרי אוברול, בבית 069-80132 (#14854)
■ פיג'ו 104, ג'י.אל. ירדשנייה, 1981, טסט + רדיו. 053-38772 (#18292)
■ פיג'ו 505, 1983 + מזגן, במצב מצויין. טלפון: 03-315279 (#18708)

קיטן

■ קיטן 1977, טסט בטוף במצב מצויין. 03-9329790, 1500. (#19778)

קרונים

■ בהזדמנות מוסך קרוזן, דיזל, 79, מחוזת המשוכלל + ציוד. (#15295) 03-240753
■ בית אבן אשקלובית מיד להעברה, 3 חודים, מטבח ושירותים. (#5701) 063-23614, 053-24340
■ השכרה, מכירה והחלפה - קרוונים, מוסר קרוונים, תיקונים וחלפים, ווי-גרירה. 04-761987 (#14656) 04-761444
■ למכירה, קרוואן מהודר מיוחד לס + מזגן + מקרר. 03-9325454 (#11331)
■ מוסר קרוואן דר"ס 1967, מצויד 6,000 ש"ח. 02-531679 (#13386)
■ קראוון, חדיש, תוצרת חוץ, 7 מיטות + כל השיכלולים. (#15824) 03-742529
■ קרוואן מנצפי מודל 1981, לשבתיים בלבד. 03-852487 (#5343)

רנו

■ 1300, 5, 1984, מזגן, אדומטאלי + סייג, כחדשה. 052-440331 (#13780)
■ 11 סי.אס.אי. 1984, יד ראשונה, מחירון, אפשרות מכספרים לגמנפרים. 052-552836 (#5876)
■ 11, סי.אס.אי. 1984, יד ראשונה, מפוארת + מזגן. 08-454075 (#9966)
■ 1982, מאנו יד שניה, 59,000 ק"מ, שמורה. 03-9227721 (#20193)
■ 5/3, 1100, 83, 33,000 ק"מ, שחור מטאל. 08-223064 (#3516)
■ 5/3 סי.אל. 1100, 1982, ראשונה + רדיו. 03-585897 בערב. (#18745)
■ 4, דושימושית, 1976, פרטית, שניה. 03-772623 (#15875)
■ 4, 1975, במצב מצויין + טסט, 3,200 ש"ח. 445623 (#16487)
■ 4, מצוין, 1978, 87000. בית: 03-285669, עבודה: 03-441181 (#17936)
■ 4, 1976, דו שימושי + טסט + מצויינת + רדיו. 03-9227979 (#18165)
■ 4 77-79, משומשת, בהזדמנות. 08-492775 ובערב 08-473074 (#16025)
■ 4, 76, פרטי, דושימושי, מיכני מצויין. 03-808292 (#13026)
■ 14, 1982, 67,000 ק"מ, במצב מצויין. 052-444565, אחה"צ. (#1881)
■ 14, 1982, ראשונה כחדשה, 65000 קמ"ש תוספות. (#671) 053-99895, 053-97701
■ 14, 1982, 43,000 ק"מ + תוספות רבות. 08-233588, בערב. (#739)
■ 14 סי.אל. 1981, אחרי שיפוץ כללי. 03-79377 ב-8:00-15:00 (#9766)
■ 5, 1981, מהשכרה, 61,000, מיני ומחוזת מצויין. 03-298857 טותו אל, שאול. (#15187)
■ 5, ג'י.טי. אל.1986, דיסל + 5 דלתות, לא בשבת. 052-63156 (#644)
■ 5, 1982, 4 דלתות, 110, 69,000 ק"מ. 03-832026 (#10072)
■ 5, 1982, 3 דלתות, 50,000 ק"מ. (#13211) 055-21995, 055-33118
■ 5, סופר, 1986, 20,000 ש"ח. 03-838515 בעבודה 03-582137 (#14981)
■ 5, 83, 1100/5, טסט + אביזרים. (#13083) 03-252986, 35,000
■ 5, 1300, אוטומטית, 1981, 03-485799 10,800 ש"ח, 62,000 (#15704)
■ 5, מודל 82, מהשכרה לשעבר, במצב טוב. 08-460155 (#13860)
■ 5, 81, 1300, אוטומטית, 052-81311 + תוספות, 52,000 + (#11837) 03-336043 ישראל.
■ 5, טי אל - 1100, 1982, מיטאלית + רדיו, יד ראשונה, 33,000 ק"מ. 03-417489 (#1310)
■ 5 מנוע 1100, 5 דלתות, שנת 1980 (#1748) 03-5515780
■ 5, 80, אוטומאט, מצויינת, יפהפיה. טלפון: 03-802525 (#7727)
■ 5/5 לה קאר 1984, ראשונה, מיטאלי. 053-35654, 053-37676 (#3462)
■ 5 מתברה, 5 דלתות, מעולה + רדיוטייפ, סטריאו. 03-429179 (#13376)
■ 5/5, 82, 103,000, מצב טוב. (#11085) 052-63357, 08-471738
■ 5/5 1108 סי.אל 1982, ראשונה, שמורה. 052-547224 (#18121)
■ 3/5, 1108, 1984, 23,000 + הישל + טסט, כחדשה. 03-256946 (#15328)
■ 5, 1981/3, מצב מצויין + טסט. טלפון: 03-863004 (#17793)
■ 5 ג'י.טי.אל. 5 הילוכים, 1984, 5 דלתות. 08-458327 (#13961)
■ 16, 1972, לפני אוברול בהזדמנות. 03-224618 (#18225)
■ 18, 1983, חשמלית, אוטומטית, ממוזגת, שניה, מצויינת!!! 117,000 ק"מ, 03-353725, לא בשבת ובעבודה 03-532473 (#3576)
■ 18, 1982 + תוספות, מצויינת. בבית: 053-48749, בעבודה: (#13589) 053-36814
■ 18, סטיישן, 1650, 1983 + תוספות, גיר אוטומטי. 08-436610 (#20112)
■ 18, סטיישן 82, אוטומט, מזגן, הנה כה, שמור, כחדש. 03-251960 (#17618) 03-797965
■ 9 ג'י.טי.אל. 1983, 1100, 91,000, טסט לשנה + תוספות. (#13396) 03-454048
■ 9, ג'י.טי.סי. 1983, רק 23,000 ק"מ!!! כחדשה רדיוטייפ. (#15942) 03-238492
■ 9, 1983, במצב מצויין, מחירון. (#3869) 583464
■ 9, 1983, אוטומטית, 1400, כחולה, רדיו, טסט לשנה. 03-991171 (#8643)
■ 9 TC 1983, יד ראשונה, שמורה, מחירון. 03-492794 (#8645)
■ 9, ג'י.טי.סי. 1983, במצב טוב. (#9130) 03-347879 44,000 ק"מ
■ 9 טי.סי. 1983 יד ראשונה, 36,000 ק"מ. 03-320513 (#11007)
■ 9 ג'י.טי.סי 1983, ראשונה, מצויינת, 32,000 ק"מ. 888158 (#12714)
■ 9 סי, 1983, ראשונה, כחדשה + מזגן + הישל. 03-471948, 03-429939, 03-481950 (#13771)
■ 9, 1983, ג'י.טי.סי. במצב מצויין, חייבת להימכר! 03-959098 (#14835)
■ 9, 1983, ג'י.טי.סי. שחורה מיוחדת, 52,000 ק"מ. 03-9232089 (#16685)
■ 9, 1983, שניה, 50,000, מצב מעולה. 03-883012, 03-595996 (#18245)
■ 9, 1983, 1400, אוטומטית, חשמלית,ראשונה, אוקיין שמע, מזגנו למחירון. 057-77854 בערב. (#18666)
■ 9, טי.סי. סוף 1984, במצב מצויין, פרטי + תוספות. 426650 (#19945)
■ 9, 86, מיטאלי שמורה, כחדשה, 21,000 ק"מ. 053-47972 (#19608)
■ 9, 84, 25,000, ראשונה. 774208, 286473 לא בשבת. (#20072)
■ 9, 1400, ראשונה, 1983, מזגן, 52,000, 03-914302, בעבודה: (#10759) 08-242873
■ 9, אוטומטית, 1400, 1983, יד-ראשונה, במצב מעולה. (#7388) 03-863375
■ 9, 83, ראשונה, טסט לשנה. 03-761615, בערב ובשבת. (#13778)
■ 9, 82, שניה, מחירון במצב טוב. (#11140) 03-474455 אחה"צ.
■ 9 ספרינטר 1250, 86, 2600 ק"מ, באחריות. 03-841023 (#6716)
■ 9, 1100, 84, ראשונה + מזגן. מטבת ומעקה. 03-915348 (#8015)
■ בהזדמנות רנו 4, 1975, במצב טוב. 03-5517229 (#10167)
■ בהזדמנות 14, 1982, במצב מכני מצויין. 03-761465, (#10593) 03-318891/2
■ בהזדמנות רנו 4, 1980, 1982, 1983, משופצת, באחריות. (#11659) 03-872125
■ בהזדמנות! רנו 9, 1983 + 11, 1100 .063-96674 .1985 (#14607)
■ בהזדמנות!!! 5, 1983 ג'י.טי.אל, גירה, 37,000 ק"מ. 397992 (#19630)
■ בהזדמנות 4 דו שימושי, 77, ארוך. 02-859966 בשעות העבודה. (#13777)

בקומפיוטסט, המחשבוכב היחידי בעולם, המצייין את מצב הרכב שלך ומאשר לך תעודות אחריות לחצי שנה. "קומפיוטסט ראשון" 03-941247 (עם רישוי מהיר), "קומפיוטסט תל-אביב" (#13807) 330418

■ ג'י.טי.סי. 9, 1982 יד ראשונה, מבו"ס למהנה, טסט לשנה. (#10445) 03-886442, 03-847890
■ ג'י.טי.סי.9. 1983, 23,000 ק"מ + טסט + הישל. 03-763497 (#6584)
■ לזול (מיפה 11/83), מצויינת, מהשכרה, 62,000 ק"מ, טסט לשנה, 13,000 ש"ח. 03-773156 (#1940)
■ מציאה 9, 1400, 1984 + טסט, מצויינת + אביזרים. 08-439061 (#19685)
■ רנו 4, 79, שנוע טסט ב-4,200 ש"ח. 03-853656 (#17915)
■ רנו 4 1982 דו שימושי 1100, טסט לשנה בשימוש פרטי. 03-9329103, 03-223213 (#12926)
■ רנו 4, מטוריה, 1979, (#13574) 08-453366
■ רנו 18 1983 אוטומטית + מזגן מצויינת, 50,000 ק"מ. 343840 (#691)
■ רנו 9, ג'י.טי.סי, 1983, ראשונה, פרטית. בבית 03-484748 (#5368) 03-371876
■ רנו 18, אוטומאטית, 1982, במצב טוב, שמורה. 03-760994 (#9973)
■ רנו 14, 1982, ירדאשונה, רדיו, טסט הישל. טל: 03-298103 ב-9:00-14:00, 03-742835 17:00 (#7469)
■ רנו 5, 1986, לבן, 1100 סופר. (#9932) 03-263458, 053-58928
■ רנו 5, 1983, 1100, ראשונה, 64,000 ק"מ. 03-956073 (#10289)
■ רנו 4, 1976, יד שניה, טסט לשנה. 052-20574 (#10331)
■ רנו 11, 1984, אוטומטית, חשמלית ממוזגת + תוספות. (#10577) 03-612904
■ רנו 4, 1971, מנוע 84, מצויין, מחירון. 03-340270 (#11722)
■ רנו 18, 1984, ירדאשונה, פרטי, ב-המכוניות אפשטיין". (#13192) 03-411000, 03-429695
■ רנו 4, משורי 1976, מהדרה. (#16065) 03-779026
■ רנו 18,אוטומטית, 1980, 107,000 ק"מ, מחירון. 03-774879 (16193)
■ רנו 18 טי.אס. 1983, מנוע 1470, מטאלית. 03-222282, משה 09:00-14:00, פרט לשבת. (#18184)
■ רנו 4, 1975, מבני מצויין. 03-997426, בבוקר 03-371739 (#18463)
■ רנו 12, 1978, שניה, טסט לשנה. 052-87756, 052-80236 (#18539)
■ רנו 18, 1983, אוטומאטית, הנה כה + מזגן. 052-28234 (#19620)
■ רנו 4, 1975, צבע מקורי, מצויינת, מחירון. 04-842768 (#18725)
■ רנו 9 סוף 1982 טסט לשנה, תוספות. 08-473812 (#19717)
■ רנו 4, 1974. מחיר מחירון. (#19939) 055-94015, 055-91127
■ רנו 4, 77, יד שניה כחדשה. טלפון: 03-794676 (#10000)
■ רנו 4, 77, פרטית, דו שימושית, מצויינת. טלפון: 03-580968 (#14356)
■ רנו 5 86 ראשונה, חדשה לגמרי + אחריות. 03-848490 (#11322)
■ רנו 4 76, מנוע 83,דו-שימושי. 02-241715 (#10701)
■ רנו 9, מודל 84, 1400 גיר אוטומטי, מזגן. 04-895253 (#18723)
■ רנו 12, 74 סטיישן. בעבודה: 03-5563923, בבית: 03-922930 (#10408)
■ רנו 11, טי.אס.אי. 1400, 1985, 10,000 ק"מ. בבית: 03-737955 בעבודה: 03-627162 (#12673)
■ רנו 9, 1400, 1983, ראשונה, אוטומטית, הילה, חלונות חשמל. (#12717) 03-239281, 03-297813
■ רנו 9, אוטומטית, 1400, מודל 83. 03-7511174 יצחק. (#14640)
■ רנו 18, סטיישן 83, ראשונה + טסט. 03-904442, 03-908518 (#13271)
■ רנו 9 טי.סי. 83. 052-28155 (#13816)
■ רנו 5, מודל 83, פרטי, יד ראשונה, להתקשר בשעות העבודה: 03-5565277, 03-913191 בערב: אלכס. (#19693)
■ רנו 14 81, 9 חודשים, טסט. טל': 063-70303 (#10218)
■ רנו 4, 1100, 1979, מצב מעולה. (#9200) 08-223428
■ רנו 9, 1100, 1983, במצב מצויין + רדיו. 08-229689 (#13564)
■ רנו 5/5 1981, מצויינת ירדראשונה, 65,000 + רדיו סייג. (#11106) 03-314745
■ רנו 5/5 1982, במצב מצויין. 03-411011, 03-371757 (#18366)

אופנועים וקטנועים

■ 5000 ק"מ, זקס, 85, יפהפיה + תוספות, כחדש. 03-800354 (#15849)
■ א.א.א. ביטוח מקיף רצוי לאופנועים רק ב"תפוח" סוכנות ביטוח. 03-253632, 03-254613 (#20117)
■ אופנוע אר.די. 50, 1985, בעבודה. 261060, בבית 591361 (#545)
■ אופנוע דרבי אר.די. 50, 1985, במצב חדש. 04-715545 (#15939)
■ אופנוע סוזוקי 400 ג'י.אס.אקס 1985, במצב נדיר. 03-9222803 (#401)
■ אופנוע ב.מ.וו. 1963, במצב טוב. (#4552) 03-495837
■ אופנוע בי.אס.איי. 350 65, במצב טוב. 03-9229708 (#10852)
■ אופנוע בי.אס.איי. 1965, 3.5, איגוזן או רוי. 03-355142 (#3685)
■ אופנוע זה "דוקטור"!!! הוכה כלי אטומי בין הרגליים!!! אופנוע הוקטוון!!! "דוקר" בישראל!!! דגמי 650 כביש (פנייס) 250-650 "אוטודור" דינמיקה מהממים. הטובה עקיות של כל סוגי האופנועים, חדשים ויד שניה, בתשלומים הוחלפת. "דיגמל" פינסקר 11 03-280004 מחוזת בגרג"ש. (#3358)
■ אופנוע סוזוקי!!! סוזוקי 250, 84/9700 85/10600 בזה"ב שיה. 03-455193 (#1177)
■ אקו.די 86, במצב מצויין + הספות, מחירה. 03-916626 (#1859)
■ בהזדמנות!!! סוזוקי 50 סי.אס. 1984 + טסט, בהדומנה. (#10931) 052-85372
■ בהזדמנות וספה 50, 1977, במצב מצויין. 03-907745 (#11319)
■ בהזדמנות!!! סוזוקי 84, 250 די.אר. מצב חדש. 03-858792 (#19615)
■ בי.אס.א. 500, 1942, מעולה + תלוים. 03-333944, לא בשבת. (#15463)
■ בי.אס.אר. 350, מודל 1964, במצב מעולה. 052-83280 (#5761)
■ בי.אס.אר. 350/64, טסט לשנה, מצוין. 03-471498, 03-493543 (#10159)
■ בי.אס.אר. 54, אוטוס + טסט, לשנה, 1,100 ש"ח. 03-809047 (#115)
■ בי.אס.איי. 1942, אורגנלי, מצב מבני מצויין. אחה"צ 063-88858 (#14834)
■ בי.אס.איי 1934, מבני וחיצוני מצויין, טסט לשנה. 03-470131 (#16627)
■ בי.אס.איי 60, אחרי אוברול, מבני מעולה. 03-958418, בעבודה (#12934) 03-5517102

ביטוח מקיף לאופנועים תכוים מצויינים ובתשלומים. 03-350954, 03-248936 (#17749)

■ ב.מ.וו. אר 1000 אר.טי 1977, 47,000 ק"מ + ארגזים + מגן רוח גדול, יפה ושמור בהדם, שניה, 8500 דולר. 03-490553 (#12473)
■ ב.מ.וו 900, אר90אס 75 (#16717) בבית 053-81098
■ בגאלי 450, 6,000 ק"מ, 1986 + תוספות. 03-615718 (#16544)
■ בגאלי קרוס 50/84 + תוספות, במצב מצויין. 03-852938 (#13161)
■ בגאלי 464, בורדי סיהיק, שניה, 11,000 ק"מ. 052-5533333 (#4418)
■ בגלי 125, 1986, 5,000, באחריות, שמורה. 03-879111, 03-374040 (#7612)
■ בגלי 464, 86, במצב מצויין!!! (#1920) 03-490126
■ "בגלי" 464, במצב מצויין, 9,500 ש"ח, לטלפן: 03-350635 (#1214)
■ ב.ס.א. 1942, שמור ואורגינל, שלישית, מבני מעולה. (#19880) 03-349080
■ גאווה 70/80, מצב מצויין + ארגז. 03-312826 בערב. (#10779)
■ גאווה 150 קייז, אחרי אוברול, כחדשה, מיירז. 03-9238487 (#14534)

קבלת מודעות!
מ-8.00 עד 20.00
לוח מעריב
עד 60 יום אשראי
03-727630
03-739297
03-738707
לבעלי כרטיסי אשראי

■ גאווה 78/81, שמורה ויפה + טסט. טלפון: 03-336648 (#19805)
■ גאווה 82', 18,000 ק"מ, טסט לשנה. 03-314703 (#15747)
■ גאווה 350, 1980/82, שלישית בהזדמנות + תוספות. 053-32668 (#10621)
■ גאווה, 1979, במצב מעולה + טסט לשנה. 03-902945, (#16329) 03-902007
■ דאלים, 50 סמ"ק, אוטומטי, 1986 לזוזי. 063-26190 (#10346)
■ דוקטי 900, ספורט, 1980, מצולה. 03-5464433, 03-239511 (#17312) דנה.
■ דוקטי!!! גאולי 464, ספורט, אדום, מצויין, 4,150. 03-410357 (#7749)
■ דרבי 125, 1983, אחרי אוברול + טסט. 08-232501, דני. (#13746)
■ דרבי 50, 1982, כחום, טסט לשנה, בהזדמנות. 03-843185 (#13127)
■ דרבי אנ,די, 3 + 50/86 4000 ק"מ, אחריות. 03-391072 (#15668)
■ הגיעו מעולי קריסטוויים אורג"ב, לכל סוגי האופנועים הטילמים, יבואן בלעדי "בבינקה" דרך שלמה 46, תל-אביב. (#15742) 03-823076
■ הונדה 76/79 360, מצב נדיר. (#10202) 055-91654 4350
■ הונדה, 350, 1969 + טסט, לשנה, במצב טוב. 03-9225572 (#8086)
■ הונדה 175, 1972, נוסעת כ-1982, אמריקאית, מעולה, סמך-טל. 03-343158 (#11717)
■ הונדה 350 1971,חדשה, 150 1968, 02-816098, 02-815641 (#18107)
■ הונדה 125, גירה 74 לאחר שיפוץ כללי. 052-34762 (#17635)
■ הונדה סי.אס. 400, 80 + אוברול כללי + טסט לשנה. 052-28361 (#14979)
■ הונדה 400, סופרדריים, אחרי האנזה + חלקים מקוריים. 363923 (#15793)
■ הודיע במבצע אגל הרבאן צנר רון, חלקי חילוף לגמלי "פוסוק קואולדי" ווקסמת סוטוספוים "ביאנגי" "פאלי" "מרטרון" ו"אסמר" קוסרות מגן "מלקר" דומים הריסים ביותר צמיגי "פירלי" מכבונים, מסנים, פנסי מה, כבליים משבואיים תוצרת אנגליה, ידיות אוריגינליות "דוגוי" לכל סוגי האטוסים, המלאי מוגבל, "רוך" ז'בוטינסקי 48, רמת-גן, טלפון: 03-727341, סניף תל-אביב: שלמה 91, טלפון: 03-825018 (#18007)
■ הנבנה הודעה של גאולי, דגם 304, 4 צילינדרים - 7500 ש"ח, לבעלי רישיון 250, היבואן גאל. (#10655) 03-339364
■ וספה תוצרת פיאג'ו, 150 סמ"ק, 84 במחירון. 03-6114017 (#19747)
■ וספה 200, מודל 84, כחדשה, מצב מעולה, מחירון, טסט לשנה, 03-806332 סטודנט. (#19771)
■ וספה ספרינט 1968, גירה + סירה. 03-791083, לא בשבת. (#16042)
■ וספה 100, 1983, ראשונה + מצויין. 03-9231047 1850 ש"ח. (#15858)
■ וספה ראלי 200, 85, שמורה, 4,000 ש"ח. 052-27761 (#9618)
■ וספה P.X 200 E 84, יד ראשונה + תוספות. בערב: 03-720004 (#17950)
■ וספה 150-PX, 81, במצב מצויין. טלפון: 052-553227 (#8375)
■ חרש בהגר, להשכרה רכב, טוסטוסים אוטומטיים. 2-03-6610031 (#8315)

הודעה!! חשמל כללי התכנונת אלקטרוניות לכל סוגי האופנועים!!! דרך ההגנה 27 תל אביב. (#18327) 03-336747

■ חגי כה אוטומטי, טוסורוק 85, 3000 ק"מ. 03-794222 (#15010)
■ טוסטוס טוף 83, 650 ש"ח. (#20077) 03-229439, 03-822479
■ טוסטוס גראלי 80, במצב טוב, 5000 ק"מ. 03-942728 (#3404)
■ טוסטוס דרבי, 1985, בהזדמנות. בבוקר 806108, בערב (#685) 845077
■ טוסטוס פיאג'ו, אוטומטי, 1982, טסט לשנה, כחדש. (#9450) 03-942467
■ טוסטוס הונדה 1979, מנוע חדש, בהזדמנות! טלפון: (#18805) 052-83151
■ טילון טלמטי 85, חדש, 1100 שקל. 03-834689, 08-226132 (#13117)
■ טריפ 650/65, 03-220652, לאהרון. בי.אס.א 450/67, 03-225847, לחיים. (#9136)
■ יאמה 1978, במצב טוב, מחירון, טל': 03-722464 (#15368)
■ יאמה 350, שנת 80, שמורה, מחירון. 03-459466 (#4563)
■ יאמה 650 אקס.אס. 1978, אקס.טי.500, 1979. 03-780827 (#10808)
■ כל סוגי הקטנועים (טוסטוסים), הזול ב-1200 ש"ח, עד 12 תשלומים ב"דינמית". 268429, מחוזת בגרג"ש. (#2070)

לאופנועים ביטוח מקיף, בצדאים במטייקים!!! סוכנות "פרי-אור" 03-249936, 03-350954 (#18839)

מסתכלים במועדון הרהיטים — לפני שמחליטים!
כל יום ב', במגזין "גבר לעניין",
מועדון הרהיטים 86' — ארצי ויוקרתי!
בין הקונים יוגרל כל שבוע כרטיס טיסה לפריז ועוד הפתעות נוספות!
חדש!

صكنا من الاهل

לך על בטוח — לוח מעריב

■ לגולאי !!!!16 הקודם שכמוהו!! אמיתיים!! „מלטיטי קססטם", 50 סמ"ק בשלמות יחיד קרבורטור, תוספות רבות במחיר 2,595. בתשלומים „בדינגומי", מרנסקר 14. 03-280004 פתוח במוצ"ש. (#12336)

■ למכירה 200, 1985, 11,500, בחודשה + טסט לשנה. 052-33951 (#1765)

■ למכירה הונדה, 350, 1970, שמורה ויפה + טסט. 053-88075 (#6729)

■ למכירה טרקטוני די.אר. 250, 85, במצב מעולה. 053-31030 (#17153)

■ למכירה טרקטוני איקס 1985 כחדש במצב מצוין. 053-92298 (#7659)

■ למכירה/החלפה באגוזה. אר 60, מודל 1972. 04-512735 (#17226)

■ למכירה טרקטוני אר-אי 50, אדום, גלגלי בלון, סוף 85 כחדש, במצב נדיר. למגעים 03-616940 — שמר, בשעות 16:00-08:00 (#18970)

■ לרציניים, טרקטוני 600 די.אר. 1985, 9500 ק"מ, כחדש, 7,300 דולאר. 052-78227, 057-996797 (#15086)

■ לרציניים בלבד!!! בגאלי 454, אדום במצב מצוין. 04-910155 (#11314)

■ מוטוגוצ'י 500, קססטם 1983, מצב מצוין. 052-34907, 03-720674 (#8255)

■ מוטוגוצי, 650 סי, 84 20,000 ק"מ, 9,650 ש"ח. בגה 50 סמ"ק, 83 5,000 ק"מ, קרבורטור 19, משופרת. 03-220478 (#2000)

■ מוטוגוצי 500, 83 קססטום, במצב מצוין + אביזרים. 03-225608 (#16663)

■ מוטוגוצי, קוסטום 1983, בבביש 1985, 900 ש"ח. 03-451650 (#12206)

■ מעוניין בהונדה 4 / 550 לא במצב טוב. 057-690816 (#12774)

■ מרכז הצעות לאופנוע צמיגים הטובים בעולם בכל המידות 03-263323 גדליה. (#4729)

■ מתייר אקס.טי. מיכל עוק + קוסטום מקסי מוך, 1982. 03-473221 (#19569)

■ נגנב במכירה הונדה אל. 600, מספר זה, למוצא פרס 1000 דולר. 02-863177 ליאור. (#19521)

■ נוזמו, קוואזר 850, 75, יפהפה, במצב מעולה. 052-35362 (#16754)

■ סוזוקי 125, כביש ספורט, 1986 כחדש, אחריות. 03-440545 (#9357)

■ סוזוקי החדש!!! ג'י.אס.אקס. 550, 1986, 4,000 ק"מ. 5463581 (#12128)

■ סוזוקי די.אר. 600, 1985, במצב מעולה. 052-445991 (#12170)

■ סוזוקי די.אר 250, 1985, כחדשה. 057-78227 (#13518)

■ סוזוקי די-אר 600, סוף 1985, בסוף השנה. 03-268413 (#15608)

■ סוזוקי די.אר 250, 1984, במצב מכני מעולה. 03-855210 (#17932)

■ סוזוקי די.אר. 250, 1985, 15,000 ק"מ, מחירון. 03-428332 (#18779)

■ סוזוקי 550, 1985, יפהפה + תוספות, כחדש. 7500 ק"מ, מחירון. 03-241435 בערב 03-623251 (#18925)

■ סוזוקי, 750, ג'י.אס. שנת 78. טלפון: 03-442864 (#499)

■ סוזוקי 1100 אי.אף. 86, במצב חדש, טלפון: 339048 (#10386)

■ סוזוקי 400 ג'י.אס.אקס. 86 טלפון: 03-9611988, שמורה בחדר. (#14624)

■ סוזוקי ג'י.אר. 650, סוף 84, 18,000 ק"מ, במצב מצוין, יד ראשונה + תוספות. בבית: 03-377157 בעבודה: 052-72069 (#8171)

■ סוזוקי ג'י אס אקס 400, 84, 17,000 מצב מעולה. 053-39433 (#10157)

■ סוזוקי, 750, 84. טלפון: 08-226883, שמור, במצב מצוין. (#10223)

■ סוזוקי ג'י.אס.אקס. 400, 84, 20,000. 08-472612 (#15250)

■ סוזוקי 650, ג'י.אר. 84, 20,000 ק"מ + כל התוספות, כולל פרינג. 063-34776, 063-22249 (#18035)

■ סוזוקי די.אר 250, 84, ביום: 03-297758, בערב: 03-7510789 (#18904)

■ סוזוקי 1984, 50 סמ"ק אי.אר. מהיר + אגזוזל. 03-846145 (#15622)

■ סוזוקי אקס סוף 1985 3000 ק"מ בחודש. 057-82578 (#12770)

■ סוזוקי אי.אר.50, 1984, יד ראשונה, מצב מצויין. 052-77121 (#13986)

■ סוזוקי 380 ג'י.טי. סוזול נדיר, למבינים ורציניים. 03-744370 (#15341)

■ סוזוקי אדום, 1984 אי.אר.50, מצויין, 15,000 ק"מ. 08-222765 (#20275)

■ סוזוקי 50, אקס. טי. 1984, יד ראשונה, מצב מעולה. 416962 (#6546)

■ עצורו!! ל'אוזה 79/81 במצב מצויין. טלפון: 03-721620 בערב. (#17483)

■ עקב שלילת, בגלי 654 ספורט, 1986 + בוזורות + תוספות. 055-81585, 03-9325646 (#12660)

■ פאוליץ 1983, 10,000 ק"מ + טסט + תוספות, מעולה. 03-494267 (#18862)

■ פוטייק אינדורו 85, 50 כ"ס, 3,500 ק"מ, ראשונה. 03-412041 (#14472)

■ פוטייק אדונרו 85, מעולה + תוספות, 1,800 דולר. 04-253294 (#17439)

■ פוטיק קבלרו 84, מצב מכני חיצוני מעולה. 728586 (#6383)

■ פרסם באופנוע „אדרקלסון" וקבל שיח!! בלמה ב. 03-282302 (#16437)

■ קליבה 350, 1985, 5,000 ק"מ, במצב מעולה. 03-222515 (#1956)

■ קליבה 250, כביש, 1986, 5000 ק"מ + רדיוטיים. 051-27998 (#12218)

■ קליבה פוריאל 350, 84/83, מצב מצויין. 065-34340 (#11245)

■ קוואסקי 1000, 1978, 60005, חשמה 65. 02-632749 (#1298)

■ קוואסקי 1100, 1980 כולל תוספות, במצב מעולה. 055-91417 (#11824)

■ קוואסקי 1000 + 500, 79, במצב מעולה. 02-814015 (#18015)

■ קוואסקי 750, שמור, טסט לשנה. 76/79 04-227292 (#3788)

ביקוש רכב

■ דרושה אאודי 100, 83-85, במצב טוב. 03-656345 (#481)

■ מעוניין ברכב סטיישן, ל- 6 (פיגו 504, וולבו, הנ"ז) 4500 דולר. 04-384147 (#6847)

■ מעוניין בטנדרים טויוטה/מזדה, 74/70, סימקה 1100, מסחרית, 75. 828569, 448149 (#7446)

■ מעוניינים בטנדרים V-500 או V-350 מורה, בכל מצב. 7516801 (#14198)

■ מעוניין בקרוול (באגו, ארטמר או + מנון, מוכרות. 03-474253 03-490877 (#14902)

■ מעוניין באאודי 100, 2000, 1986-1985, אוטומטית. 02-380928, 02-382076 (#18223)

בתי־ספר לנהיגה

■ 10 שקל חדש, שיעורים לשימוד ולרענון הנהיגה לאחר הפסקה, או למעבר מאוטומטי לרגילה. 03-233525 (#15767)

■ למבוגרים!!! אסקונה 1.6 אס. 1984, עבודה חלקית. 04-384686 (#912)

■ סובארו 1300, 84. אסקונה 1300, 81. 03-484034 (#11738)

■ לנ"ע סובארו 83, עבר הלקיזה ראשונה, מעולה. 02-713156 (#13725)

■ לימוד נהיגה בשעורים ובקבלנות + הנחות + עזרה בתאוריה. 052-557220 (#15964)

■ פיאט 131, 1600, 1983, 75,000 ק"מ, שמורה. 03-743710 (#16332)

■ דרוש מורה לנהיגה לאוטובוס ומשאיות. 08-475644 הערב: 08-470095 (#17278)

חלפי רכב

■ ק.ס.ב. - מנועים ניידים משופצים, באחריות. אפשרות הרכבה במקום, באחריות. טלפונים: 03-780294, 03-788245 (#10066)

■ „חלף" רשת חנויות, חלפים משומשים, יבוא מחו"ל. 03-378536, 057-78624, 04-674887 (#13366)

■ „רכב ישראל בע"מ", מנועים!!! גירים!!! ואחסים!!! חלקי מנוע!!! הרכבה במקום!!! באחריות!!! 03-839653, 03-825666 (#18887)

■ „היהר חלף" נמכסותנת מנוע, חלפים משומשים באחריות, מרכבים מגוריים לאחר תאונה. 065-95967, 03-911921 (#7621)

■ מנועי סובארו מיבוא, 3 חודשי אחריות כולל הרכבה, למעוניינים גם מנועי טורבו. „אייר לך" חלפים בע"מ. 370280 (#10172)

■ „רכב ישראלי בע"מ" מנועים!!! גירים!!! חלקי מנוע!!! באחריות הרכבה במקום תוך 36 שעות. קליטה מיידית של רכב אחורי, כל שרותי הרכב תחת גג אחד. 03-836246, 03-839563, 03-825666 (#12125)

■ „תן גל" בע"מ חלקי חשמל לרכב ומשאיות. 03-909104 (#14879)

■ מיבוא מנועים ניידים ומכללים שונים, למשאיות ופרטיות. „סרסיק חלקים" 03-806962, הפלוגה רב, אגת חולון. (#16219)

■ חסוך כ-50% עלות מנועים באחריות להרכבה. 051-24935 (#17486)

מכירה ושרותים

■ למכירה, עגלת תינוק וטיול, נדנדה לתינוק וחליבון. 03-717832 (#14695)

■ בהזדמנות, מכונה להמלת חשמבנות אליגטור אדיס 5, 500 דולר. 03-243386, לשהובה. (#15705)

■ דוד את יוסי החשמלאים!! בריצוע עבודות חשמל!!! 052-542686 (#18817)

✓ תיקון מכונות כביסה הלים מכל הסוגים. 03-393180, 03-395688 (#18333)

מציעים למכירה

■ ליפט נייד לנוער, 1½ טון, במצב חדש. 055-31888 (#6988)

■ אמקור 12, מכונת כביסה, תנור, בהזדמנות, בערב: 03-447103 (#9598)

■ למכירה בהזדמנות, הליכון לכבולת, זוג טולטות, משקוליות. 02-341305 (#10020)

■ 3000 אנטי כים, מגנון איטלקי, אר לסטירה להפנה בתחתיות. 052-31310 (#10441)

■ מגה לסלון 3 חלקים, זקוקה לריפוד, 650 ש"ח. 052-544484 (#10882)

■ פריג'ידר „אמנה", טלויזיה „סרגי" ומכונת כביסה. 03-5524904 בערב. (#11614)

■ משקל אלקטרוני, לזמות, לתעשיה ולהקלסטות + קופה רושמת. 03-413114 (#11960)

■ למכירה תנור לקליות צבע במדות מיטות 2.40 x 2 מטר x 80 רוחב + שוני המבות אלקטרוניות, 420 אמפר. 03-9366417 (#13347)

■ לרגל נסיעה, הבולת דירה, ארכות צרפתיות. 03-733026 בערב. (#13580)

■ כסא גינקולוגי חשמלי תוצרת יפן, מעקר, כסא לרופא, לרגל יציאה. 02-224327 (#13602)

■ קונה רהיטים, מרצים, שולחנות, העליים במחירי סיטונאות. 03-722633, 03-7515410 (#13612)

■ צג הקלסלים אר 15 וטיים דק סמאמי. 02-666992 (#14500)

■ פרופילים מוכן לגמכונת מברזל, ישירות מהיבואן. „סודרקיק" 03-776058 (#15926)

■ מיני מכונה אלקטרונית + שולט, 450 דולר. טלפון אלחוטי, 400 דולר. חדשים. 03-991359 055-84762 (#16201)

■ תכולת בית, חדר שינה + דברי חשמל. 02-941480, 03-765110 (#16278)

■ לבוטיק ושיר הכבשה הולבק מבריכת, „טראנות ספגרים". 03-421472 (#16279)

■ למכירה, מיכלי מתכת לדלק 12 ק"ב. 055-91582 (#187)

■ למכירה מכשיר לטיפול באלקטרודות (לקוסמטיקאיות) ומשקל רפואי. 053-38003 (#384)

■ ריהוט עתיק + מקרר חדש, 28 קוב + מטיפון לייזר דיגיטלי. 052-542456 (#787)

■ מבצע ענק וקים ומזרונים מפעים „אקולק", „בוני 21". 03-234404 (#1219)

■ למכירה תכולת בית, דברים יקרים, תכבי. 402575 (#1251)

■ חדר שינה עתיק, קונסולט + שטוחים + ארגזים. 052-446039 (#1415)

■ הרהיטים עתיקים אנטיקים, חקק, מראה, גריל וכו'. 052-572424 (#1746)

■ מבצע — תנורי שריפה קרמיקה, עד 22% הנחה. עד סוף החודש. 052-31148 „מגיק". (#1779)

■ מכונת גנבן עלים, כזהשנו!! חדשות מסחרית ביום. 03-594934 (#1811)

■ לחובבי עובדו!!! המקורוב הזלך מואסם לגנזרי השוטל המיובאים המשווקים על ידינו: מפגר חום „אוקר", רדיו טרנזיסטור „אוקר". „מבחר מגנזרי חשמל — אוקר", הרבואן אוקר 03-777553 (#1825)

■ לסוחרים ולמוכרי עבודים, מכר רי חום, טרנזיסטורים ומגנזרי חשמל. היבואן „אוקר". 03-777553 (#1837)

■ הציקו מבחר חום „אוקר" ומזרי חשמל אחרים, מחירים מיוחדים לסוחרים ולמוכרי עבודים. 03-777553 (#1885)

■ מערכת סטריאופונית, אוזנים + עגלה ולכל למיטוק, טלויזיה ומכונת תפירה וכביסה. 03-342901 (#1939)

■ מכונת לקה לציפוי נייר תקינה, בהזדמנות. 03-347593 03-741271 (#1958)

■ בהזדמנות!! מוטות פלדה 4340, קוטר 22 מ"מ-פח מגלבן 2 מ"מ. 319168 (#3072)

■ מכונת לישה דיוסמה, תנור פיצה, תנור פיגקו גדול. 063-31592, 063-26489 (#3228)

■ קסטת נרכי מתכת-מוגרי זכוכית (קובוויות, מתאים לחנויות / מוסכים. 053-42553 (#3700)

■ בהזדמנות, מכורים וגרשים, אוטומטים וגזר אוטומטים למשוריות. 03-907435 בעבודה. (#3733)

■ מכונת שריגה „פפף" „רואוסייק" 80 + מושב + חלקים. 04-714062 (#3821)

■ לחוקל מגריפה!! מכונתה!! מקורר!! המורים!! ועוד. 052-557384 052-550751 (#3884)

■ מכשירים אמריקאיים, תנור, מריה, כביסה, מצב מצויין. 03-427598 (#4501)

■ מכונת צילום מסמכים „מינולטה" 17" + A3 + A4. 04-450558 (#4676)

■ מקרר G.E. קינג סייז, מכונת כביסה, מייבש Miele כחדש, ריהוט, שטיחות אמקה ועוד. 052-558087 (#5481)

■ למכירה 60 ק"ג בוטיל 50%, תאנה 69 תוגומים שונן. 03-909002 (#5484)

■ מכשירי כשר לפיזוח הצלה, מודאים למכורים. 04-706381 04-573669 (#5665)

■ מפוגן פרגולים, פולים, כלי כסף, תנוגוות, עבודת יד. 03-454967 (#6667)

■ בהזדמנות, משקל + מקרר לעיניים, במצב מצויין. 052-35396 (#5914)

■ באריזה, מגיה אלקטרוניות, טלפון אלחוטי, מערכת סוני + שלט, קופה רושמת. 03-802934 (#5949)

✓ בהזדמנות! שימושיות ענק 5 מטר קוטר, מאלומיניום, לבית, לעסק, למלון. 03-787659 (#7652)

■ חדשה מקרר 24 קוב + קיוסק, טלויזיה „סוני" 27 אינץ, מכונת כביסה. 03-723791 (#8792)

■ קבינט קוקטלים מעץ מגולף, מלאכת מחשבה אומנותית, לציירים. 03-470291 (#8839)

■ בהזדמנות למכירה, תכולת בית. יום יום 15:00 052-78491 (#8984)

■ ארון מכונת התופר (סטנדרט) טוב לגג. 03-900068 (#9045)

■ לקונדיטוריה, תנורים, מקפרים, מקוררים, פריס, מתקן לבודקס. 03-894836, 03-804725 (#9444)

✓ מכונות לעזיאות תפירה ושוורים. דודי דוילה לממעוקים, מוכנות לשרה, אורגים, חבולינים, שונרים הבישנים + מכונות גיהוץ, לפעמות הולים. 02-523550 (#9495)

■ למכירה, מכבשים, ציוד מטאורולוגי לתעשיה + כלים. 03-9231631 (#9599)

■ ציוד מלא לבית מלאכה מבגרי. 063-71045 לא בשבת. (#9631)

■ למכירה, שולחן שירותי „ביאנקו גוטנדשקר" מכונת סרגלים, בהר. 03-739389 (#9784)

■ בהזדמנות, מכונה למזוחה ברזל שטוח לתעשייה מוריות. 03-956839 (#9892)

■ למכירה, תכולת בית + מוצרי חשמל, וילונות ועוד. 053-93224 (#10153)

■ מגן חדיש באריזה, 2½ + חימום + ארון קיר. 03-768741 (#10164)

■ 5 מכשירי קשר, מוטורולה מהפכ הישק, מחיר מציאה, 1200 דולר. 08-436347, 08-439172 (#10230)

■ מקוננת עגלה ומשוואת צמודה לס במצב עבודה + תוספת. 03-838024 (#10279)

■ לרגע גילוטינה לחותך נייר וולנברג — גמטלים 214. 03-661497 (#10439)

■ ארגזי עץ, קרשים מבושמים, חומרי אריזה. 03-421381 (#10464)

■ מבצע!! לחובבי עובדים, כוסיות ולוחידים, כשאות מחקצלים פיקיק ושולחנות. המבצע עד גמר המלאי!! 03-824904 (#10520)

✓ מכשירות אלקטרוניות „גיל אלקטריק" „מיטול מוחקי" + העגלה במבצע 550 ש"ח + מו"ם „מונסיום" אגן גבריאל 163. 03-455683, 03-447706 (#10526)

■ ב-13 תשלומים, כל מוצרי קריסטל: מכונות כביסה, מדיחים, מייבשים, מקררים, מקפיאים, טלוויזיות, וידיאוקסטים, תנורי אפיה וכשיר מיקרוגל באספקה מיידית. „לבל אליהו" שדרות ירושלים 29, יפו, לבטינסקי 53, ראשון לציון. (#10614)

■ מיקן E F רסיבר מנמר ג'י 7000, מקרר ג'י.אי הידוס. 240783 (#10720)

■ בהזדמנות לקבלן חשמל, מוגנות, כלי עבודה, חוצרים. 051-98130 (#10778)

■ למכירה גיליוטינה לחיתוך פח, 2.5 מטר x4 מ"מ, כחדש. 03-828829 (#10879)

■ בהזדמנות לקונדיטוריה תנור ענק במצב חדש. 03-232656, 03-260662 (#10981)

■ מיכל פיברגלאס 200,000 ליטר. 055-25529, 055-25558 (#11075)

■ מריה כלים, פיליפס, שואב אבק אלקטרולוקס, מאוורר גדול (לבית או לתעשיה — קוטר 75 ס"מ. 052-557613 (#11162)

■ מחרטה גרמנית ו.ד.פ. במצב מצויין!! ביום 03-822044 והערב. 03-252610 (#11549)

■ מכונה!!! בקרפים גיליוטינה מקורה יפה ויכול מפואר כבגש מערכת ריתוך סי.או. 2 נקודות מסוף דיסק פלגנה. 03-824788 (#11630)

■ מכירה אלקטרונית + שלט רחוק, באריזה, 500 ש"ח. 03-343158 (#11792)

■ מכשירי קשר אלחוטי חדשים — במבצע מחים (שכר שהרו מסורים לקשר כלל ארצי — „סמר תקשורת" 03-254291/2 (#11832)

■ אצטבאות פח למכירה. 03-499227 (#12006)

■ מעקר תרגיוק חשוי + סקורויה „אייס" צבעונית 26. 052-36608 (#7697)

■ מכונת כביסה לייזר קריסטל, תנור מרים פגר. 03-945095 (#8410)

■ לרגל נסיעה, ציוד צלילה מלא + מאמן אר.די.ר. 052-554018 (#8545)

■ תנור קלוריק, מכונת כביסה סירנג, מזרונים אמריקאים. 08-467962 (#8683)

■ בריקגים, גליוטינה, מכבשים, משור, מערבלת בטון, צינורות ריתוך חשמל — גוצ'ר ניבלר. 04-724093, 04-725932 (#8758)

■ תכולת בית אמריקאית: ריהוט, מוצרי חשמל. 052-446946 20:00-16:00 (#12160)

■ בהזדמנות מיוחדת תכולה של בית + צרכי תינוק. 03-442342 (#12198)

■ מקרר אמקור נ.פרוסט, 16 קוב, במצב מצויין, לבן, 500 שקל, שולחן מצלבן עגול + 6 כסאות מתכתים, 300 שקל. 03-217075 (#12199)

■ בית מרוהט אמריקאי, 5 חדרים, 130 מ"ר. 03-9322413 (#12514)

✓ לממחות חג בהזדמנות: 1000 זוקים (ציוניוד) משמעים, 1500 מיטות מתקפלות צבעוניות בזיהוק. 03-296351 (#12855)

■ לבשומיניום למכירה 100 אבני השחזה, 127x20x300. 053-23802 (#12869)

■ למכירה בהזדמנות!! מכשיר גז — ברמוסטוג'ר, 7515376 בערב לחוד. (#12895)

■ קומפרסורים + ציוד פוטישי אוויר חולים ג'יפ 17, צינורות, לחץ ציוד. 03-747373 בערב. (#12931)

■ לרגל נסיעה!! תכולת דירה 052-72144 לא בשבת ורחי. (#13075)

■ מכבש מקצועי 70 טון, הדראולי 30, מלטשת סרט ארוך, מחרטה רבולבר. 03-827343 02-240653 (#13123)

■ למכירה, 3 מכשירי קשר נישאים + רכבת + משטר, תל-אביב. 03-7519317 (#13284)

■ אמקור 15, מצויין, 550, מכונת כביסה, 120. 03-828465 (#13468)

■ למכירה בהזדמנות, פליפרים מעולים, במצב מצויין. 04-380156 04-386602 (#13582)

■ בהזדמנות!! מכונות תפירה במצב טוב. 057-941465 (לא בשבת). (#13718)

■ בהזדמנות!! לרגל נסיעה, רהיטים ומגהרת מפרטי. 052-70302 (#13744)

■ מכונה חדשה להדפסת תוללבת (פייח) + סרבקות + תולצות, במכרזה. 052-525260 (#13750)

■ למכירה, מכונות גרוזה, מקצוע שליוף, ברזיק, קרייזיק. 053-88577 (#14003)

■ 2 מזגנים 1 כ"ס, 1½ כ"ס + מכונת כביסה. 03-709942 (#14006)

■ למכירה תכולת בית, 455484 באוליק 4, ת"א, אוחמוב. (#14018)

■ למכירה מחשב רוזי דוזון, 64, כחדש. טלפון: 894707 (#14056)

■ מקרר אמקור 13, 1½ טונים, מכונת כביסה קריסטל 4½ שנים, אמניים סמורש תור-נדסקור בארון, חדש באריזה. 03-418766 (#14278)

■ מכשיר קשר + ספק כוח, חדשה!!! 1,500 דולר. 03-5562993 (#14342)

■ מכונת צילום דגם טקסט-301. 03-384914-5 (#14363)

■ מקרר אמקור 15, תנור אפיה וכיריים ומכונת כביסה קריסטל. 03-799083 (#14474)

■ חדר ילדים + שולחן כתיבה כבר + כסא ומסעד. 03-9713156 (#14647)

■ לרפואה!! בהזדמנות!! פרוזה 2 + שיפוץ כללי. 03-7519847 03-7518428 (#14826)

■ בהזדמנות!!! מכונות היתוך ניר 80 ק"מ, כחדשה!!! 02-289191 02-288842 (#14832)

■ מכונת כביסה א.א.ג. כרייש מאוטר, שטיח ארבל ואורן. 052-445962 (#14950)

■ ריהוט עתיק אקסקלסיבי ומגרים קרמיקה לאוספים. 449562 (#15213)

■ בהזדמנות, מיכלי פיברגלס, 2000 ליטר. בעבודה. 055-25458 055-25529 (#15354)

■ בהזדמנות מכירה אוטומטית, גירות צילום, פלט, הגובה. 02-415101 (#15357)

■ מקרר אמנה 22 + קיוסק, במצב מצויין. 04-893195, בערב. (#15397)

■ מרנקק לימוד-דוגן ציור יד, תורות מזוק. 052-546161 (#15408)

■ מבנה מסורדי, גיר מגון, כולל חלונות ודלתות חוזר. 03-333725 052-555545 (#15410)

לתשומת לב המפרסמים בלוח מעריב

כל המעונינים להמשיך ולפרסם את מודעותיהם לאחר הפרסום הראשון, מתבקשים להתקשר לטלפון 333-251(03) (רב-קווי) ולמסור את מועדי הפרסום הרצויים וכן את מספר הקוד כפי שהודפס בעיתון בסוף המודעה (...#).

הזכות לפרסום חוזר הנה ללא תשלום ותוקפה עד 4 שבועות מיום הפרסום הראשון.

בקשות לפרסום חוזר או להפסקת פרסום חוזר מתקבלות כל יום עד שעה 18.00 ובערב שבת וחג עד שעה 11.00 בלבד.

הנהלת מעריב

■ צמודי כסף אופנתיים, מהיבוק לבודדים, במחירים משתנים. 813287 (#15457)

✓ מכשירי האמנה הבריאה, גלאי תנוע צינותיים. 04-672286 04-672918 (#15521)

■ לרגל נסיעה, במצב מצויין, וידיאו, מסרך לייה, מחשב נייד, שולחן כתיבה, מכונת כתיבה BROTHER ועוד. 448181 (#15553)

■ מכונת דפוס רשת, „מינוטאס", 70x100, כחדשה. 02-288614 (#15663)

■ מכונת סריגה עגולה למכירה. 03-9610353 (#15756)

■ דודי קיטור מכל הסוגים להשכרה/למכירה + הכתכה. 03-9232674 (#15817)

■ טלויזיה „מקר" צבעונית, חדשה + מערכת סטריאו משולבת. 03-911683 (#16036)

■ רשת מוטורולה, 3 ניידים + מרכזיה — ממסר. 04-987494 03-444972 (#16117)

■ בהזדמנות!! למכירה שולחנות משרד, ארונות, תיקיות וכלי עבודה. 03-380574 (#16260)

■ מנועים לשערים חשמליים + שלט רחוק, להרכבה עצמית. 03-483603 03-380866 (#16416)

■ רוכבת דויל משופצת + ציוד לרתובי צורות, לרציניים. 063-70785 (#16561)

■ מיטות שני למגוון ילדים + ספרים וחוקלים. 494431 866878 (#16689)

■ מיטה זוגית + שידות, סמוויל, חדישה, מזגן מרדיין. 5461902 (#16745)

■ הבולה יוקרתית ואקסלוסיבית: ריהוט איטלקי, מכונת איטלקי קומפלט „אמנה" 25, סטריאו, מוצרי „מילה" „כביסה/ יבוש/ מדיחה, תנור (לרגל נסיעה). 052-551914 (#17362)

■ למכירה, תכולת בית מעולה, רהיטים, מנורות, פריג'ידר, מקפיא, כיריים, מכונה כביסה, מדיח כלים, מיקרוגל, מערכת, טלויזיה, וידאו, מזושבים וציוד לגננות. 03-493525 (#17377)

■ תנור אפייה + כיריים, 03-704984, מזגן אויר חדש 03-224777 (#17536)

■ תכולת בית במציאה, מכשירי חשמל, רהיטים ושטיחים. 052-551091 (#17552)

■ חדר שינה + ארון + תנור בילטאין, באריזה, 7511620, בערב. (#17608)

■ בהזדמנות, שולחנות תצוגה וגרורה חדשים, מזכוכית ואלומיניום. 03-7519555 (#17727)

■ בהזדמנות למגן יום מיטות, 9 ש"ח למיטה. 03-380574 04-756795 (#17740)

■ משקפות מלודרי צבא טלסקופים ומיקרוסקופים + אחריות ושרות. 03-5464981 (#17930)

■ למכירה וידאו טושיבה ואוזול סלוי. 393727, 18:00-16:00 (#17989)

■ פסת מיטר + מגורדת מארה"ב, אקורדיום, גז בזיים. 052-22790 (#18063)

■ תזמנה גרמניה והרהיטים משקי, שטיחים וסטריאו באחריות. 053-56191 (#18168)

■ למכירה מכונת כתיבה אי.בי.אם. המכונה גרמנית לשיפוץ ספרים, חדשות. 053-23035 (#18360)

■ למכירה בהזדמנות תנור מאר לבישול האפיה, ארון טלמי 2 מטר, גלשן קלואת. 492995 בערב. (#18390)

■ מספרות בשלל צבעים ותמונות יפהפיות, בתמה „מת" ברינגמן שמור. (#18536)

■ מכונת כביסה מייט, תנור אפייה ובישול קלוריק. 729226 (#18755)

■ למכירה מכונת יבוש „מילה" כחדשה. טלפון: 03-912813, בערב. (#18826)

■ מכונת השחזה לגרוזת, עבור מסורי סרט, שולש, זירות, סכיני הקצעה והלחמה. 03-828634 03-384415, 03-391552 (#19537)

■ ברזל עגול בכל המידות. 03-9228135, יומט אריה. (#19791)

■ מגלצת ניקון + מכונת הפיתוח פרקולטור + ציוד קמפינג. 03-662871 (#19842)

■ מכונה לבשר דגים ועשמות, מנוע 10 כ"ס. 03-9322719 (#19963)

■ מקרר אמנה 22, תנור קלוריק כפול, מדיח כלים לגרל אלקטרולוקס מכונת כביסה „מיטאל" מיטה כפולה, שולחן כתיבה. 03-411844 (#19965)

■ תכולת סלון, ספה + 3 כורסאות + מגון + מקרה. 03-313219 (#20118)

■ 3,200 קומפאות פוליסטירן (קל-קר) מידות חוקי 310 מ"מ x 280 x 225 מ"מ. עובי הדופן: 15 ס"מ. להתקשר בשעות העבודה: 08-238160 (#20122)

■ מכונת ציפוי מקסטיל כולל מוכות יבשה, 8 מטר אורך. 03-5514670 (#20267)

■ באריזה!!! מזגן חמסינוהאות, מכונות תפירה, דסיבר, ומקולים. 03-223230 (#15398)

■ אמגה, 25, מכבנה מילה, סטריזיקי, מכשירי השמל באריזה!!! 809597 (#4901)

■ סוקלת, מכורות, מלוש, מגדר חולגן לפיתות, מיקסר מהוטות הדנור לקונדיטוריה. 824232 (#14775)

■ מערכת סלוות קטיפה, בהגמה בחוסה במצב מצויין. 03-426983 (#15536)

✓ למכירה 9 מכשירי קשר מוטורולה מרנם מקסר. 052-25240 03-7516493 (#17604)

■ מקרסת סופר 8 באואר עם קול XLS715 עם קומפיוטר. 03-332271 (#17388)

■ למכירה ארונות קיר, מסגלרק, מכונה, תנור בישול תנור חימום. 03-740512 (#10762)

■ אביזרי ריהוט עתיקים, שטיחים, מנורות ועוד. בשעות 16:00-21:00 473810, 476795 (#14266)

■ מצלמה קטן מקום. מקרר בגול אלקטריק 20. 03-229667 (#8484)

רוצים לקנות

■ מעוניינים לרכוש „אנציקלופדיה עברית" במצב מצויין בכל כל הכרכים. 03-781511 (#10636)

■ שלמה קונה מקררים, ירושות, עתיקות, שטיחים ועוד!!! 03-377192 (#15764)

■ אהרון קונה ירושות, חישולים, ציוד לממסדים!!! 03-835671 03-863018 (#7827)

■ אביגר קונה הכל במחירים גבוהים!! 03-829187 (#9010)

■ מעוניינים לקנות מכונת שעוונית להזנק ערבזות במצב טוב. 03-721191 (#11945)

■ יעקובי קונה!!! ירושות, רהיטים, חישולים. 03-832818, בבוקר: 03-451761 (#12784)

■ דרושים שולחנות ערות עד 13:00, 08-467455, 08-474310 (#13486)

■ עזרי קונה הכל. מקררים, תכולות, חישולים ירושות!!! 03-830022 (#14736)

■ דרושה מכונת הדגמת מזר אוטומטית, משומשת. 812175/6 (#14766)

■ גיסים קונה, רהיטים, שטיחים, ירושות, 836315, 311845, 315485 (#14819)

■ קיבוץ בני-סרינק מעוניין לקנות מלגזה באמצעי תצוגה קטנה ואופה 6 יחידות דגם „גליל מטבח", 04-916621, שלומה פוטית 2507 (#15205)

■ קונה מקררים, טלויזיות, תכולות, יחידות. 03-834857 בערב. 03-585141 (#15955)

■ „סטיב" קונה במזגן הכל, הרלים, תכולת דירה. 03-821492 (#17157)

■ קונה ספרים וספריות שלמות, בכל השפות — בכל הארץ. 03-341986 (#17209)

■ יוסף קונה מקררים, ירושות, רהיטים. 03-832241, ובערב: 03-855087 (#17941)

■ ישראל קונה הכל ויורשות. 03-828567, 03-876224 בערב 03-958678 (#18109)

■ משה קונה: חישולים, תכולות, מוצרי חשמל!! 03-834856 03-875278 (#18849)

■ קבלן בנין מעוניין לקנות דגלי בנין. טלפון: 03-350160 (#20068)

■ חזן קונה רהיטים עתיקים, ציוד משרדי, חישולים!! 03-831724 (#17965)

■ יעקב קונה מוצרי חשמל, חיסולים וירושות, תציוד למסעדות. 03-833962, 03-839589 (#12847)

אבידות

■ נעלם, כלב בוקסר, באזור גדרה, המוצא יבוא על שכרו. 053-92750 (#10185)

■ נגנב כלב אוסקימוסי זכר ספרטה, צבעו לבן, הוא עונה לשם טום, גיל 11 חדש. פרס בסך 250 ש"ח ינתן למוצאי הכלב. לטלפון: 920803, 926298, לדי יעקב/טל 923884 (#13928)

■ נאבד כלבי לבן, שמו - צזור. המוצא יבוא על שכרו. 03-809333 (#14293)

✓ כלב ספנה "ציירוג-טריגינר" שחור, כובב לבן בחזה, דרושי! 03-319239, 03-322355 (#18646)

אומנות

■ למכירה מרמיבולי עם 12 ליטר נהשמיה בחוש הבמואם של ראובן רובין, מחיר 15,000 ש"ח, לנמוך לחוד. 052-70845 (#10067)

■ למכירה מאסף פרטי, המונות ואקוורלים בהזדמנות, ובתשלומים. 03-761651 (#14804)

■ „בוטים עתיקות" בן-יהודה 74 03-231986, קונה: פסלים, תמונות, יודאיקה, רהיטים ועוד... (#14267)

■ אקוואל 70/47 הלפרין, פסל 25 ס"מ, פרוני. 03-998966 (#14686)

אנטנות

■ התקנת אנטנות פרטיות ומרכזיות לקליטה מקסימלית. „סימגה" 03-827792 (#15912)

■ מתקין מוסמך לכל סוגי האנטנות, במחירים מוזל. 03-394636 (#11218)

אסטרולוגיה

■ עתידך ל-1987 ואילך לפי המזל ולכוח + אסטרולוגיה + קורסים. 03-397983 (#17667)

אריזות

■ בהזדמנות, 400 קופסאות קרטון מקופלות, במדי 12 מ"מ 30 גליכ, במידות אורך 47 ס"מ, רוחב 36 ס"מ, גובה 77 ס"מ, ללא מכסה. 03-386386, צפור יוסף: 07:30-17:00, בימים א'-ה'. (#10976)

בריאות

■ נסילה מתרכבה מעמותית, אלקטרונית לילד: טלפון: 03-471788 (#1094)

■ טיפול לירעגות להרזיה, לגזל אשדות, מוכ' רפאה. 03-878461 (#14377)

■ לחולי פסוריאסיס: טראות „מבל צבוה, טיפול בבית בעצלה בעשרות חולים, בשיטה „מחנה" בהדרכה מקוח רפאי דונם. המשגנים ימור ל- 03-229445, לרחוב ר', כל יום מ- 8:00-10:00, הבימים א'-ב'-ה' מ- 16:00-19:00, אפשר לפנות גם ל- 03-739669, ולאחות יולי 03-245133, כל היום. (#14428)

✓ מכשירי לעוקרים לגזרה עבמית, אבסיים + אחריות. 03-725723 (#18852)

■ לשים הנכים טיפולי הכלקסל לנזי, אקרמוזחה, ע"י מומחה, בבינוק, 40 ש"ח לשעה. 03-283068 (#15241)

בתי־אבות

■ לקשישים טיפול מסור ומקצועי בבית פרטי בכפר. גם לתקופות קצרות ולהחלמה. 08-410595 (#7490)

בתי־כנסת

■ חזן ידוע מנוי, מעוניין להתקבל לימים נוראים. 04-527880 (#15482)

■ בעל תפילה, מתאים לבית-כנסת לימים נוראים. 219875 (#17407)

גינון

■ גינונות, גינון ובניית מסלעות מקבלים עבודה בכל מקום. 04-226293 (#17150)

דוודי שמש וחשמל

■ שירות תיקונים לדודי שמש וחשמל. „אידיאל" 800464, 03-807324 (#14133)

הלוואות

■ קונים!!! זהב והלוואות ישנים, במחיר גבוה. 03-664720, 02-233269 (#3656)

■ הלוואות לעבר מריה, במשרד הבטחון, כנגד ערבים. 053-37470 (#7814)

■ תרשו!! הלוואות לבגדים, הלוואות בתנאים בתנאים לשכירים בבדיום „פונד". 03-281026 (#10468)

■ השקעה בטוחה בתשואה היהבת בטוחה!! השקע כסף נגד בטוחות במעמיות מקבל תחזור חדשי בנוסף הגבוהה היבהות. מתאים לפרטיים ותברות. תקופת השקעה ב-5 שנים ומעלה. סכום מינימלי 20,000 ש"ח. לפרטים: ת.ד. 32333 תל-אביב. (#12647)

■ הסוכ לשכירים ועובדי מדינה, הלוואות שיקליות לא צמודות. 03-5461666 (#14243)

■ לעמעלים, חברות ועצמאים, הלוואות שיקליות, לא צמודות מיידון צקים. 03-5461666 (#14247)

■ ב.ט.ב מרכז שירותים פיננסיים בע"מ, הלוואות בתנאי לשכירים במקומות עבודה קבועים כנגד שוזים בלבד. 03-288354 (#17481)

■ הלוואות כנגד שעבוד רכב או ערבות בנקאית. „מור" 03-335702/3/4 (#18011)

■ הלוואות מיידיות לעובדי ההסתדרות. 052-543202 (#19518)

■ הלוואות מיידיות לשכירים, במיקום מסוימים. „תטמו" 03-121 (#19597)

■ הסוכ לשכירים ועובדי מדינה, הלוואות שיקליות לא צמודות. 03-5461666 (#20009)

■ לעסקים חברות ועצמאים, הלוואות שקליות לא צמודות ונגדן צ'קים. 03-5461666 (#20013)

✓ לשמעלים — מימון בערבויות אישי. לעסקים — ניכיונות עקיפים מסוימים. לשכירים — הלוואות כנגד!! ת.א.א. מימון ואשראי בע"מ טלפונים: 03-659564, 03-659540, 04-673267, 9-8 אשונות תפרודות מרכבוטוס!! (#20087)

השקעות

■ למכירה בניינים שלמים, חלקם מושבים, חלקם מניים, במקומות טובים ביותר בת"א. „אפנלובי" 286181 (#764)

■ אנו מחפשים משקיע לשם הקמת דגם של מכונת אוויר טורבו הטובה על אוויר דונם, המסמכים ברשם כשק באורה"ב. 04-664854 (#11340)

וידאו טייפ

■ מצלמת וידאו משולבת היטאצ'י V.M.-200 E לא בשבת. 03-706937 (#3790)

■ וידאוטייפ „שניידר", אנ.וו.סי.25, וו.ח.אם. חדש, בארייה. 03-768958 (#8127)

■ מצלמת וידאו משולבת היטאצ'י ו.ה.200, חדשה, באריזה. 03-768958 (#8610)

■ וידאוטייפ פנק, חדש 3 שיטות + שלט רחוק. 067-58971 (#5857)

■ מצלמת וידאו יחידה אחת + אביזרים, תוצרת פנסוניק. 055-92059 (#7492)

■ וידאו ג'י.וי.סי. נייד + מצלמת וידאו „סוני" בהזדמנות. 053-41726 (#8637)

■ מבצעים!! פלם 100 ש"ח וקיוידאו, סליוזית, ויוחיה 24 תשלומים. א.ת.א. מהיטאך 37 ת"א. (#10524)

■ ב-12 תשלומים וידאו קייפים במבחר עשיר באספקה מיידית. „לבל אליהו" שדרות ירושלים 29 יפו, לבטינסקי 53, ראשל"צ. (#10613)

■ וידאו נייד טויזל נ.ר100 + מצלמה סוני, 4,000. 03-580899 (#10634)

■ 2 מצלמות וידאו, בלי קסטות, ג'י.וי.סי. 2000 דולר. שני — 1500 דולר. וידאו נייד ג'י.וי.סי. + טיונר — 1500 דולר. 03-447516 (#10986)

■ וידאו נייד פנסוניק + מצלמה + טיונר + שולט. 04-513504, 03-מרים. (#11522)

■ סוני בטא מעולה + אחריות, 800 ש"ח. 7516863 בערב. (#11561)

■ למכירה מצלמת וידאו פנסוניק טמירה, עם הכוח. 02-240386 (#12467)

■ ג'י.וי.סי. דגם 141 באריזה, לרציניים, מ-13:00. 03-746645 (#12621)

■ בהזדמנות וידאו טייפ משולב ג'י.וי.סי עם שלט רחוק, חדשים באריזה, עם אחריות, קסטות נגדלות. 03-391559 (#13543)

■ לרצינים למכירה, מספריה מעלה, קסטות מוכרות במבחר עק, במחיר הזל מ- 10 דולר לקסטה, בחול, 03-280666, בשבת, 03-5563177, 03-5562621 (#14338)

■ מצלמת וידאו שכוונה משולבת יחידה וידאו ואביזרים. 03-886896 (#14397)

■ מצלמת וידאו משולבת + שלט + מטען + 3 מגנטים. 067-412747 (#14496)

■ משיוזל M"ג, וידאו ומצלמה משולבת, חדש, 3,250 ש"ח. 03-748104 (#15450)

■ במציאות מצלמת וידאו חדשה „משיזול M"ג + אחריות. 04-256682 (#15631)

■ וידאו נייד ג'י.וי.סי + מצלמה ג'י.וי.סי+טיונר, כחדשים. 03-859005 (#18143)

■ מצלמה וידאו טזונגיב חדשה שבכבה משולב וידאו. 9323044 (#18388)

■ מצלמות וידאו, היטאצ'י וה. אג.אס.חדשה. 03-800987 03-218894 (#19974)

■ שני דוגמה 3 שיטות צבע, מכריה אוטומטית. 03-226343 (#3827)

■ מצלמת וידאו עם אמצודת סלבק. „פשיזול" CAMCORDER חדש. 03-5521365 (#17564)

■ מצלמה וידאו שני 8 קומפקטית + אביזרים. 03-403558 אחה"צ. (#17371)

זיפות גגות

■ חברת אלוטום, זיפות וסיוד, במבצע ובאחריות. 03-780069 03-773158 (#10315)

■ במבצע!!! זיפות וסיוד גגות, עבודה באחריות. 03-323305 (#10481)

■ זיפות גגות בפיברגלס קירות תרקלסים, ביצוע מעולה יוסי. 03-581455 (#11296)

חיות בית

■ גורי פודל ננסי, לבנים משוגעים, מחיר נח. 052-87495 (#11795)

■ כלבה רוטוויילר עקירים !! 16 חודשים. בשעות הערב: 057-85671 (#16210)

■ למכירה גורות פינצר בגמזי נמוכי מנחמוזות + תעודות. 485777 (#249)

■ אוגסים, אנגל, ספרדם וכוקים, במצב טוב. 052-454155 (#724)

■ צמגר פרנסים, למכירה ושו אי כלי כלבת. 03-204942 (#896)

■ שנשת גורי שמלה, בחוץ הזרים שחורים + תעודות. 02-342386 (#3059)

■ מאלני כלבים מהרלם!! מאלפים בבית בכל הארץ + בקבוצות, תעודות מהזדמנות. 053-43787 (#3483)

■ כלבה מסורבת (פינשר) 10 חודשים, מתפוכת בית חם. 03-263001, 03-267065 (#3845)

■ למכירה תוכלים פרסים ממנגרים. טלפון: 03-813579 (#4448)

■ למכירה, גורי טנב מעיים, בלי תעודות. 052-77744, 03-235105 (#4949)

■ מעוניין בקוף קטן המטנב, להקעה: 03-345293, אורנה. (#5632)

■ שטש יפה בצבע אפור, שקטו, 1,000 דולר. 08-439172 08-436347 (#8538)

■ שוטה בת 8 שרבות מעיה, לבתה, תוחנה בת שעטים שעורזו יפה. 02-941913 (#9219)

■ למכירה גורי בוקסר גועים, הודיזם, 5 שבועות. 08-471251 (#9287)

■ גורי פילה ברזיליות, כלבי השמירה הטובים בעולם. 03-768072 (#10086)

■ לקבירה! גורי סנבורדשיר טבר לבריד + תעודות, מאוזנדלינגר, קיגת אלוף. 03-397482 (#10706)

■ גורי סטפורדשייר בולטרייר להורים אלופים + תעודות חיסון. 03-686468 (#10982)

■ אילף כלבים (כל הגועים) בשרקה מיוחדת ובלעדית, בגמן קצר ביותר. לפרטים: משק דותר טלפון: 06-721543 (#11151)

■ גור שנאוצר בינוני בן לבלב ירבגא, אלוף ישראל. 03-202051 בערב. (#11465)

■ בהזדמנות! למכירה כלבה רועה בגמני בת שנה. 03-834843 לשעה שן. (#11473)

■ סוסה וסייחים. מומודד לפרידה, מתאים מדריך/ה רכיבה. 053-86234 (#11542)

■ לאגע, תצי שנה, מיוחד לאילוף. 08-223002 (#12936)

■ חתול פרסי מגיע, יפהפה, לבן, למכירה בהזדמנות. 08-226261 (#13304)

■ סוס קפיצות מוכן לתחרויות לרציניים. לפנות לירב. 03-491638 (#13419)

■ גורי „רקלי" (תחש) ישראלים עם תעודות, חדשיים. 052-78707 (#13678)

■ למכירה גורי לברדור שוהרים ולבנים ללא תעודות. 055-82891 (#13763)

■ מעיים, זאב, פינטר, דוברמן, טירים מיוחדים לילדים. 03-941274 (#13854)

■ קוסה לריבה מגוע ערבי, בת 5½. 954061 לשמר. (#13963)

■ למכירה, סוסים ערביים טוהרים. 04-380541, אחזורית 7494 (#14325)

■ למכירה, גורי קיסואוגר מעיים. טלפון: 057-418017 (#14593)

■ גורי בוקסר גועיים, יפים עם תעודות. 052-36657 (#14606)

■ אלף כלבך ב„רת ספוט", בשעריים פרטיים, בתנאי פנימיה. 052-547377 (#14657)

■ כלבי זאב מועים למכירה. 954061 (#14863)

■ גורי רועה גרמני (זאב) מעיים ללא תעודות. 052-21729 (#14934)

■ למכירה גורי לברדור, גזבים שחורים עם תעודות. 03-496204 (#15268)

■ גור זאב אנגלי עתיק + תעודות!!! 08-474881 (כחול, בערב). (#15720)

■ סוסה עריבה בהריון + סייחה, יפהפיה, לא בשבת. 063-79735 (#16391)

■ למכירה סוסה בת 5, קבוע חוגר. 055-79526 (#16439)

■ למכירה גורי זאב לבנים יפהפיים ומיוחדים. 067-67095, בשעות הבוקר. (#16763)

■ בהזדמנות, גורי ביגל מעיים + תעודות + חיסונים. 053-46314 053-24533 (#16831)

■ גורי דוברמן מעיים + תעודות, משפחת אלופים. 03-468161 (#17170)

■ למכירה גורי דוברמן מעולים!! בני חודשיים!! טלפון: 052-77749 (#17313)

■ חתולה סיאמית, בת 4 חודשים. 493875 בערב. (#17682)

■ שוני אקווריומים גדולים, מרמיט + ציוד יקר + דגים. 03-676755 (#17848)

■ נמצאה כלבה משודרת, לשיפה לבית חם בלבדה 735092 (#18247)

■ למכירה גורי בוקסר מעיים, 4 שבועות. 063-64145, 063-64210 (#18431)

■ למכירה גורי בוקסר מעיים, תעודות. טלפון 051-95323 מ- 17:00 (#19904)

■ גורי שנאוצר ענק + תעודות. טלפון: 03-444406 (#20016)

■ אלף למשמשת בברדויים וקבוצות וכלבי שמירה במעלית. אמיר ליבשיץ 03-338241 (#20128)

■ גורי קוקר-ספאניאל + תעודות בחלף. 03-181138 03-252665 — יקרי. (#17637)

■ גורי בוקסר מעיים, חודשיים מצוטרה, תעמות. 03-840141 (#4569)

חיטוי והדברה

■ „סלע" הדברת מזיקים, רשיון משרד הבריאות 197, עם ריח ובלי ריח, ללקוחות ללא התפאר כלים. 03-473271 (#19641)

חימום והסקה

■ במבצע תנורים להסקה בעץ מפלדה ויציקת ברזל. יגאר עצבי ריבגה. 03-805695, מ-8:00-16:00 (#15251)

חיפושי קרובים

■ כל היודע על אינטנקרביץ קרול שמתגורר באזור תל-אביב-יפו מתבקש להתקשר: 03-5127818 (#6466)

חקירות

■ חוקר פרטי לשרותך 24 שעות. טלפון: 201362, במי 51. (#16090)

■ ארז חקירות כלליות, גביית חובות בכל הארץ ובחו"ל. 03-5512590 (#17739)

חקלאות

■ שתילי הדרים מן „מרבודה", באושרים, לשתילה מיידית. „הדר הבליר". 057-82216 (#15137)

■ דרושים עובדים לעבודה חקלאית. 057-81304 057-81368 בערב. (#19709)

■ טרקטור בלך דיר 660, קמבוין בלך די 1085, קמבוין נח הולנד 063-50259 9080 (#3511)

■ פרדי ביקל, מעוניינים לקנות לאספקה מיידית לייצוא ולשוק המקומי הדרים, ויטימים, פיטוסר רוה, אמסיוט, דושקוים ופרחים שונים. 052-34142 (#6925)

■ מעוניין בחלקה/משק, 1 + 4 דונם, ריק/בית להרימה, לבנית בית במושב, ישוב כפרי, קהילתי, בנתניה מהירין. 052-31148 (#17760)

■ שתילי הדרים לשנת נטיעה 1987. 069-36883, 069-37682 (#1564)

■ בהזדמנות, שתולי רוסקוס יפים, 063-65440 לא בשבת. (#1113)

■ 10 דונם, פרדס, לבניה בשטח המעלה + מטע חוה. 052-449983 (#4694)

■ מקסות כלות, כל הגדלים, משק קוץ. 055-81944 (#4737)

■ למכירה, 2 מיכלי חלב ניוייים, 500 ליטר כ"א. 065-81914 (#5811)

■ חלקים לקטפות אינטרוז + קטפת 622 במצב עבודה. 04-933521, 04-736608 (#6848)

■ דרושים מפעילים עם מיקן לעקוף כותנה בירגור. 055-84553, 051-47124, 057-941656 (#6799)

■ למושב פאר, דרושים קיבוצניקים, יתפאר בבא לעבודות חקלאות ובית אריזה מ-8:00-15:00, 1/1. 057-81320 (#9550)

■ דרוש ארגו רציני, נשוי לשוק חקלאי, לתקופה ארוכה, מגורים במקום. 052-25931 (#10113)

■ עסורי הדליה, קושרות מגורזה, מורעה, עגלה 3 טון, מיאזור 640 קומנקטוי 1980. 063-70776 (#10270)

✓ למושבניק התבצ, אספקת הזרובנ לחרצוגלות לבנ"ה גדרתי הדמות, התשלום בשיווק. לשמואל. 055-51292 (#10401)

■ מעוניין בשטחי הדרים, מיקשן ואבוקדו לבריות. 03-292016 03-293598 (#10465)

■ עדר מיזי (בכבשים) + דיר. 069-41010 (#10483)

■ למכירה זרעי דולמינים, מליסה, אורגנו, בזיל, פטרוזליה. 03-613631 (#10556)

■ למכירה עגלה ביותם לכותנה, דזיל לגזיזה 3.20 מ' לשרעות. מקצרת ירק טרוף חדשה, עגלות לטיגלים למטעים, כמו 18 מ' דגניה. 055-29309 בעבודה לא בשבת. (#11114)

■ שתולי סלרי עלים ממולים, הזולכאמצע ספטמבר. 04-935572 04-935328 (#11139)

■ דרוש שטח באזור המרכז למריחת משתלת מבורה. 02-823698 (#11223)

■ קליות יפות לגידול, 35 ראש, ברית. 053-86234 (#11458)

■ למכירה צנורות ברזל צול 1 3/4 צול. 052-61334 בערב. (#11500)

■ דרושים מפעילים מנוסים לקטפת כותנה. 03-317417 03-316416 (#12225)

■ מיכלית להובלת תערובה, שיקה ושמם, ללא רישוה, 3,500 דולר. 03-9328369 (#13171)

■ קוזן לטוסים (2) אנגלי, 2,000 דולר. טלפון: 057-423568 (#13524)

■ בהזדמנות!! לפרגים ומנסי גזלה המלבונים להדליה, ביום: 08-223969 (#13538)

■ 200,000 מקצות זיבודיליים לגורקים בזנגנית. 065-66159 הזלל. (#13846)

■ למכירה, משק חקלאי בנקרה שומרון, בגלל מטע פקן. 063-78919 (#14148)

■ פרגמו 165, 78, 3,500 ש', מצב מעולה + 11 טורית להרבצות תמרהי-ארגמה + מורעה בזוטים. 052-72611 (#14489)

■ 4000 שתילי ינואר לשתילה מיידית. 051-98803 (בשעות העבד). (#14565)

■ מעוניין לקנות עצים להסקה בכל הסוגים ובכמויות!!! 02-343256 (#14711)

■ למכירה, 85 דונם + סוס, עגבניה רמלה. 03-941859 (#14720)

■ למכירה עלי צבר „עגמי" משרה ממותי מבהר. 02-941027 (#14784)

■ חברה מחוק, אמריקאי גביון, יבוא וקיווק קטיורות, מעוניות לקנות הרמס בכמויות גדולות, ממושבים וקיבוצים, במחיר מבריד, ובהמכאם לשער הנציג של הדולר ביום התשלום. 03-716851, 03-347245/6 (#14973)

■ קונים שומי אבטיחים שלש שנים מתהילה. לטלפון: 052-441596 (#15121)

■ שתילי מקרונה מורכבים להגבונה — הגמה. 053-96474 בערב. (#15273)

■ בהזדמנות, מיכלי פיברגלס, 2000 ליטר. בעבודה: 055-25458 055-25529 (#15274)

■ מקצות ארטישוק, יוזק, באשרת. זינוק ההרוכה. 055-81291 (#15757)

■ מקנים הקונים עודפי כבלי השבל והטבול אל ברוגלות. 03-380574 (#15811)

■ „מאוריה" — המתרוק לאגירת מים בבריכות סגורות בעלות 30% מבריכת בטון. לפרטים: 03-9329539-40 החל משעה 14:30 — שעית. (#15009)

■ עציצי קלמנדין משא פרי, בי קונה חזני. משתלות בני דרור 052-63088, 052-61966, ובבית: לבקש יוסי. (#15951)

✓ למושב פאר בשיטה, רווש בהול לבוכר מגן לרגת אחרית, בבהה להמשת עבודה של פגה לכמות, 057-81313, 057-81448 בערב. (#16477)

■ שתולי סלריה, גבובים לשתילה מידית, הזבאה קיזור מהדרם סרן. 052-31845 (#16770)

■ למכירה, נגררדזות, 18 זוסם אבוקדו נושא פרי קטשה. 063-66297 (#16936)

■ למכירה שתולי קיוס, אחידים, טזור, על 1.13. למכירה מזה 1/13 מפתחות לטיגה במחיר של 4. דולאר לשתיל, 1.5 דולאר לגגה, במשתלה משמשת, להתקשר ב-063-43330 (#17011)

■ למכירה, חזרים, רדושים, שתילי לקטיף אפוגליות בגרשל רמה ובגת הגלק. להקוסת קודה, במגרו במקום. המעונינים ב-063-43330 (#17018)

■ מעוניין לשכור בהמה עם עדר בן דזה, בכל הארץ, בהמרים מגי חבריבים, 24 שעות. 04-842908 (#17046)

■ שתולי זרדים בגן ברזע לשתילה מיידית. 052-63302, 063-41708 (#7251)

לך על בטוח לוח מעריב

■ בהזדמנות, מסיבות אישיות, משק יפה במושב ידרמן. (#17265) 051-48791
■ טרקטור פיאט 640, 1974, מפרט 1500, רסס, מקלטרה אשבל. (#17280) 051-23406 ,08-472754
■ למושב רקמת דרושה בחוזית מקצבת/מדסת הצירה. 04-912003 (#17304) לבנ.
■ עלי צבר מן שנה, כמות טובה, במחירים מיוחדים. (#17408) 057-82869
■ דרושים שמבקש מטים לקטוף כותנה. בעבודה: 065-41965, בבית: 065-74438 ,065-54698 (#17929)
■ דרוש עובד חקלאי, שוב משק, בעל נסיון בגדולי שדה ומטעים, למשק חקלאי באזור מזרחקה. טלפון בערב: 03-417471 (#18074) 03-427013
■ פיקסים 1.25 גובה, 2 בעציץ 7 (14) ש"ח. 052-36367 (#18075)
■ למכירה דודי מים חמים + סולר + כל הציוד למעולה, במצב תקין. כולל לוחות חשמל. 1. לשטח המות נגליון קלוריות 5000 ואט 2x 23 אמפר. 2. לדוד המסה 5000 ואט, 23 אמפר, ניתן לראותם כל יום בשעות 07:30-15:00. הצעות בא להגיש במעטפה סגורה, למזכירות ביה"ס לנטעת ולטכנאות נוף, אחוד העם 50 פתח תקוה. 03-9320940 ,03-9325931 (#16300)
■ רמאל בע"מ, קונים לתוצרה בנכניה, רוסקים, כוכיה, עימד ושרד דרושים עובדים. (#18284) 052-63122
■ צמד קרעון למכירה. משים עקיים ודירים 03-474253, (#18297) 03-492306
■ דרושים מפעילי קטיפות המדקים מטלים לעונת הקטיף: טלפון: 052-26767 ובערב: (#18401) 052-28619
■ למכירה קומביין בוטנים משרטש, במצב טוב, מתאים למושב. (#18444) 057-82746 כחל.
■ א.מ.מערכות השקייה בע"מ. מחובר השקייה "אירינטול" לגידון ולמקלאותו: מבצע המחורה!! לרגל תערוכת "אגריטק" עד 15.10.86, הנחות משמעותיות בעת הרכישה!! פרטים: בביתנו בשטח "אגריטק", אבל הגעים בכל בתי הבל"ב. (#18821)
■ למכירה 5 דונם, בסביבת המרהדה, פוטנציאל מסחרי משלה למשולה וכדומה... "לגב" (#18994) 03-472965
■ מושב רמתיה מעוניין לסדור משק פרטים. טלפון: 03-9322406 ,03-9324938 אחה"צ 06:00-12:00 (#19810)
■ צינורות 2 צול, אלומיניום חדשים עם מחבר לצינור 6 מטר כולל שרוול – 25 ש"ח למטר, כל"ל 3 צול 40 למטר. 03-9223551-5 (#19911)
■ למכירה סמפסה "מף" 20 מ"ס, במחיר הזדמנותי. 057-942577 (#20131) 057-943991
■ זה קיבוצניקים, נוסיק בבקר ומטעים, מעוניינים בעבודה לגידור חדשים. 03-475462 (#20373)
■ טרקטור/מכמנות שיטול במצב טוב 3468 הנמים. 03-9329066 (#12296)
■ דרושה/ה שותף/ה מקצוע/ת להקמת ואחזקת חממה לצמחי בית בשרון. 052-33753 (#17735)
■ קומביין בוטנים לליסטון, 7500, חדש + מעך ניקין. (#15441) 052-36838
■ בגדרה, למכירה כרם ענבי יין, 30 דונם. 055-92378 (#17405)
■ מעוניינים לקנות עגלות בכל הגדלים, אפשרות לתולה בסבבירות. טלפונים: 067-63207 (#13199) 067-63530

טיולים
■ "חיל-הדידותי" מארגן משלחת נוספת לתאיורה באיורתות-הברית, 30/11-18/12. 03-658748, (#13754) 03-656583 ,03-653058
■ מתארגנת, קבוצת חברי קיבוצים, למצרים, בהוזלה. טלפון: (#581) 052-442108
■ עבודה זמנית בחו"ל לגבר"ה צעירים מטיילים, כל מה שדרוש: רשיון נהיגה וחשק לעבוד (הוצאת נסיעה במימון עצמי). 16:00-19:00 (#780) 052-542456
■ חופשה על יאכטה בדודום האיים, 8 ימים כולל טיסה תל-אביב-רודוס-תל-אביב, 399$. לפנות "בטיף" נסיעות ותיירות: 08-451702, (#634) 08-452670
■ מעוניין בנוסנה מלוה לנפש בטיול באילת. טלפון: 08-240025 (#4708)
■ שותפיה לנסיעה הרחוק באוקטובר, גיל 25-40. 03-321006 (#6761)
■ מחפש שותפה לטיול בארופה, לחודש אוקטובר. (#10068) 052-87038
■ למכירה, כרטיס טיסה לפריז, בהנחה. 03-614433 03-9643713 (#10291)
■ מחפש שותפה לטיול למצרים + סיני או לסיני בלבד, באוקטובר. (#10752) 03-846923
■ בחור 165/26, מחפש שותפה לטיול 3 שבועות באירופה, באוקטובר. (#12438) 02-421352
■ שותפה לטיול לארה"ב, אמצע ספטמבר, גיל 20-25 לאביבה. (#13406) 065-89105
■ מעוניין בשותף/ה לטיול גמיש + עבודה בחו"ל ת.ד. 5208 קרית ביאליק. (#16740) 27151

טלוויזיות
■ הוקמה אמנת פרטיות הבוכרות לקליטה מקסימלית. סיגמה (#15919) 03-827792
■ בהזדמנות, טלויזיה, מק 26' + שלט, חדשה באחריות. 03-655135 (#636)
■ טלוויזיות צבעוניות חדשות טרלוה הכבטר משמשות, צבעוניות ושחור לבן, באחריות. ברסיה 17, תל-אביב. 03-232179 (#10354)
■ ב-13 תשלומים צבעוניות בכל הגדלים, "לבל-אליהו", שדרות ירושלים 29, יפו. לבוטינסקי 53, ראשון-לציון. (#10620)
■ ברונדינג 20, שלט, במצב מצויין, 900 ש"ח. 03-395227 (#10873)

טלפונים
■ טלפון אלחוטי לטווח ארוך + לטווח קצר. 03-798471 בערב. (#9549)
■ מערכת רב קוית, 3 קוי חוץ, 5 שלוחות, כחדשה + התקנה + אחריות. 03-283623 (#688)
■ מערכת רב קוית + 2, שנות, כחדשה + התקנה + אחריות, כמו כן ניתן לרכוש חדשה + מערכת סירה. 03-283623 (#779)
■ מערכת רב קווית, יד שניה, כחדשה, התקנה + אחריות. (#10490) 03-813133
■ מערכת טלפון רב-קווית, יד שניה, בהזדמנות. 295218 (#14646)
■ טלפון-חייג "ג'נרל אלקטריק" 16 זכרונות + מזהיק, במחירי מבצע (#17254) 03-230971
■ מזכירות אלקטרוניות "מגיר" ו"פנסוניק", אפשרות ל-2 קווים, במחירי מבצע. 03-230971 (#17264)
■ המרכז לציוד האמנה וציוד למשרד צוות, פרטים: 03-230971 (#17274)

טרקטורים
■ פרגוסון 165 + מולטי 1970, במצב טוב. 052-20460 (#11904)
■ למכירה, טרקטור ג'ון דיר 40-44 + מצב. כחדש ועגלת בינים + חלקי חילוף לקטפת כותנה ג'ון דיר ואינטרס. 052-456365, בערב: 052-28619 (#13593)
■ טרקטור מרד 6710, 1985, 750 שעות עבודה. 052-61606
■ מרד 6610, 1982, 3000 שעות + קבינה. 03-739485 ,03-9643944 (#503)
■ ג'ונדיר 10/40 1980, דגם אר.ס. מסעים + מגופים, מצב מעולה, 1200 שעות. 052-61563 (#596)
■ בגד מיאס אם.אל.פ. 1981, גלגלים. ג'י.סי.בי. 3 סי. 1977. אם.אם.50 מזהרק 1973. מעמסים, מדחסים, גנרטורים ג'י.סי.בי.7. 1974. במשרד: 02-352304, בבית: 02-855756 (#1279)
■ מוקד שלמה (הבופרז) חלקי חילוף למחפרים, קניה ומכירת כלים. 03-380473, שד' הר-ציון 95 תל-אביב. (#3108)
■ פרגוסון 290, 83, כחדש, דונם המסה, הלפר 08-248027 (#3111)
■ מחפרים ג'י.סי.בי. מכל המודלים, מגופים, במצב טוב, קומפרסור 225 אחרים. 03-900735 ,03-911958 (#2824)
■ בפירוק תצובה ממבורג, ישנים וחדשים מ.ג.ב.ע"ר. 03-911958 (#3860) 03-900735
■ מחפר ג'י.סי.בי 3 די. 72, מצב טוב ... (#9292)
■ ... 515 (מקבל 930) ... במצב מעולה. (#9578) 02-666280
■ מרד 6600 79, מטים לא באר בת. 053-33390 ,053-45518 (#10127)
■ פרגוסון 135, 67, 178, 49, בוטילום, 42 כ"ס, 72. 08-436247 (#10201) 08-439172
■ למכירה טרקטור + כף מסוגנות במזונלים וטרקטור קטן. (#10757) 053-65307
■ למכירה מרד 6610 560 שעות, כף מולך. 063-22614 (#10850)
■ ג'י.סי.בי. 3 די, 1982, במצב מצוין. 03-490542 ,03-742746 (#11177)
■ למכירה טרקטור ג'ון-דיר 2130 1979. 03-942590 ,03-959178 (#11286)
■ בהזדמנות!! פרגסון 265, 1985, 410 שעות. טלפון: 063-69255 (#11762)
■ טרקטורים וכלים חקלאיים, תמנון, מכירה קניה או עזרה הרשם", מושב יבוב 053-88561 (#12159) 053-85753
■ אי.אם.טי. 250 שעות, 54 כס, כחדש פרקטים. 055-74181 (#13881)
■ פרגוסון 240, 80, קניה, בזלי 81, 2000 שעות. 052-31845 (#14235)
■ מעוניין לקנות קטרפילר די. 8, או די. 6, במצב טוב. שמשון, בערב (#14479) 051-882954
■ קומפרסור סיסטם 100, בהזדוות, במצב טוב, המגבה נגררת. (#15013) 02-666280
■ פרגוסון 165, 68 עם מתקן לניזום בגובה 8 מטר + אם.אל. 4 צול, מראו 72. 08-223255 (#15169)
■ קייס 1190, 1982, 540 ש.ע. + סולות למטילות. 055-84454 (#15809)
■ 6610, 1983, 1580 ש.ע. + מארים נבטר. 1280 055-91050 בערב. (#16372)
■ בבאר מסוג, גלגלים 1981 + מזרר אם.אם.50. 1973 02-855756 (#17296) 02-352304
■ למכירה מכבש רקש 12 טון, 1975 מצב מיכני מצוין. (#18321) 057-699669
■ דרוש מפעיל מדוה למעול 1990, 955 ל. 03-911203 (#19680)
■ M.F. 50 1972. 052-457637 (#2531)
■ שני מגזיקים 988 A למכירה במצב, אוזם מתבצעם חיפותו 03-263652, 03-263806, תל-אביב – הקרת, 059-74176 קלמן מן 15. (#13769)

כלי נגינה
■ מקסר מוחזרנו מאנד מבצר 600 ואט חדישים. 03-839301, (#7538) 03-827698
■ בהזדמנות, צימרמן גרמני עתיק, בליל מעולה. 03-5513897 בבוקר. (#8008)
■ בהזדמנות, יאמאהה פי.אס. 6100, 2000 ש"ח. בבית 03-243502, בעבודה 03-322710 (#15123)
■ למכירה פסנתר גרמני, טלפון: 03-448892 לא בשבת. (#13074)
■ פסנתרים אנגלים משומשים החל מ-1500 ש"ח. "מרכז הפסנתרים" אבן-גבירול 48, תל-אביב. (#15773)
■ ב.רנוחי" הכל למנוע, מצילות, תופים, וכלי הקשה. 03-826604 (#161)
■ פסנתר אמריקאי הישטן, מצב טוב, 2700 ש"ח. 03-9223612 (#843)
■ אורגן "פרמיסה" 2 קומות, משוכלל, כחדש. 03-454266 בערב. (#999)
■ לרגל פתיחת שנת הלימודים מבצע פסנתרים ואורגנים "קאואי" אפשרות ל-6 תשלומים. דיזנגוף סנטר 61. 03-282493 (#1102)
■ 6 תופים "ימהה" 9,000 + מצילות פייסט. 02/665215, (#1234) 02/661570
■ פסנתר בלודיין מינק, במצב מזר. 2000 דולר. 052-558046 לא בשבת. (#1895)
■ פסנתר קוואי משולב, שנה אחריות, 4,800 ש"ח. 5322139 (#3664)
■ מערכת תופים "חלילית", 4 חלקים, בהזדמנות 03-901804 (#3934)
■ למכירה אקורדיון חשמלי "פרפיסה" + אורגן נייד קטן. (#4787) 053-33485
■ בהזדמנות, פסנתר פנדר + ג'יטרה איבנז + מגבר פ.ו.י. (#5284) 053-87365
■ חדש באריזה, סינטיסייזר JX-8P + סיקוונסר. רולנד (#5719) 03-390697
■ בהזדמנות, "לארבאום מדל" מבר "יאמאהה" חדש. 052-552703 (#6936)
■ אורגן גד וויק 200, במצב חדש. (#7412) 03-322320
■ אורגן יוסקוס, 2 קומות, מצב חדש, בהזדמנות. 03-315006 (#7655)
■ אורגן ויסקונט קיטוקל, 2 קומות, כחדש. 052-21643 (#8947)
■ גיטרה אובישן, אקוסטית חשמלית, 1200 דולר, גיטרה גילד אקוסטית 800 דולר, מעולות לגל נסיעה. (#9296) 03-221522
■ פסנתר ימהה במצב חדש למכירה, 2,500 ש"ח. 03-9232107 (#9377)
■ למכירה, פסנתר אנגלי דיוסון, צבע לבן. 03-497020 בערב. (#9412)
■ כינור שלם, יצרן יוזף קלות, 2,000 ש"ח. 03-421194 (#9694)
■ אורגן חשמלי "ברדול" במצב חדש. טלפון: 03-9245660 (#9753)
■ לרוכשים בלבד!! פסנתר ימהה 15 אם. כחדש. 03-359224 (#10130)
■ חליל צד מדהמצו כסף אחרי אבודול מצוין. 03-237903 (#10444)
■ הטיגו הדגמים החדשים ביותר של אורגני "דונ"ג, אל המקצת אורגן לפי שבקירה אילים "המרכז", בן-יהודה 8, תל-אביב. 03-296775 (#10529)
■ מכירה כללית: יגואות, ויסקרים, נ"צ, אורגנים, פסנתרים, מכנסית, במחירים סיפונטים. (#10531) 052-85032
■ למכירה מערכת תופים חדישה, בהזדמנות ימהה, 5000, 1,700 ש"ח. (#10623) 053-52111
■ למכירה פסנתר "קואי" כחדש, במצב מצוין. 052-23251, אחה"צ. (#10645)
■ פסנתר מרקובה, מצויין, ל"א באר דר 10, המרקו. 03-763497 (#10671)
■ למכירה פסנתר כנף גרמני שימר, מכוון, מצויין. 03-343992 (#11018)
■ האורגן הטוב בעולם ג'י.אר.פי., במחיר הבצע, כמות מוגבלת. (#11081) 04-674817-8
■ צ'לו למכירה, עבודת יד, מצוין. 320661, 321657 לפנה"צ (#12169)
■ המצורות באוק סטודיוהיית בוד דש, אולדס אמבסדור מצוין. (#12424) 04-988582
■ בהזדמנות פסנתר כנף בליטנר ליפציג. 065-22355, 07:00-08:30 (#12631) 19:00-21:00
■ פסנתר יאמאהה ג'ו1, כחדש! 052-72144 לא בשבת, רמי. (#13098)
■ סינטיסייזר רולנד ג'י.אקס.3.פי. עם פרוגרמר 200 פ.ג'ב. חדשים. (#13248) 03-347596
■ בהזדמנות, פסנתר שטידר מסר. (#13409) 03-766423
■ ירוסל שירותי פסנתרים כיוונים ושיפוצים, פסנתרים חדשים ואנגליים. 04-901510 ,04-901511, (#13424) 02-814941 ,03-475480
■ מבחר פסנתרים משומשים בתשלומים נוחים. "מרכז הפסנתרים" אבן גבירול 48. 03-263544 ,03-265842 (#13436)
■ בהזדמנות למכירה אורגן סי.אל. במצב מצויין, 580. 03-906094 (#13573)
■ פסנתר ימהה חדש אם.5.בי. 724962 אחה"צ. (#13599)
■ למכירה פסנתר סטיינוואי במצב מצויין + אחריות. 03-424339 (#12643)
■ הזדמנות נדירה, פסנתרי בכשטיין, בליטנר, שטיינווי במצב מעולה. קליינמן, 02-223796 (#13668)
■ פסנתר חשמלי, מגבר רודס + מגבר מקטון, משולב 053-16151 (#13872)
■ למכירה, כינור ויולה מרסית, עבודת יד. 053-53653 (#14506)
■ פסנתר אנגלי ישן, 1200 שקל. (#14544) 052-28847
■ אורגן, "ימהה" שתי קומות, מקצועי + מגבר. 052-25003 (#14585)
■ למכירה, פסנתר אנגלי "בנטלי" – קומר.בי.חום. 03-477040 (#15080)
■ פסנתריםיים גרמני מיוחד, ביטרוס, קונצרטמטל למכירה, 15,000 ש"ח. (#15362) 03-315702
■ אורגן יאמאהה מקצועי + סינטיסייזר יאמאהה די.אקס. 21, קנויים באחריות. 03-716230 (#15395) 03-9366306
■ חלילים, קלרינטים, סקסופונים ועוד. חדשים ומשומשים, "רונס כלי נגינה". 02-281101, 052-456016 בערב. (#15387)
■ למכירה פסנתר רוסי בילורוס כחדש. טלפון: 052-459952 אחה"צ ערב. (#16030)
■ בהזדמנות תופי קונוס חדשים לולוטין (באריזה. 069-61325 (#16123) 069-77497
■ כל הדרכים מובילות "לקריבה" כלי נגינה ומכלים בנגוה: קלרינטים בנגה, גיטה ועליה ואנדרה, חליל צד אמרסן, סוגים דאורידה, גיפוקים בגיטמשראו, גיטרות אוליה, פסנתרים דגיאל. פאלו גם את הנגנים בגילתרונית. פתוח 09:00-13:00 דיזנגוף 180, תל-אביב. 03-231054 (#16418)
■ פסנתר אנגלי, מצוין, פולטורה חום, חייב להמכר. 051-33368 (#16846)
■ למכירה, כינור 1/16, כינור ½, כינור ¼. טלפון 052-456793 (#16850)
■ ¼ במוקד האזדה עד 10 תשלומים, פסנתרים חדשים ומשומשים "מלוק פסנתרים" דיזנגוף 125 תל"א 03-220303 (#17364)
■ למכירה פסנתר דיונג כחדש, יוחיאה. 08-462804, מ-17:00. (#17492)
■ פסנתר גרמני, שאוטר מעולה!! אורגן אלומיניום לדי.אוקס 7. (#17532) 03-313259
■ פסנתר אנגלי "בנטלי" קטן, מצויין, 1600 דולר. 03-476652 (#17764)
■ "גילר" 412, אקוסטית 12, מקצועית, "איבנז" חשמלית. (#17776) 02-699812
■ פסנתרים משומשים, מכירה, השכרה. שנקר 19, חולון. (#17900) 03-888696
■ אקורדאונים מכירה, קניה, החלפה, כוונן ותיקונים. אבן גבירול 105, 03-247351 (#17982)
■ אורגן חשמלי עומר, ימהה 35-B, כמו חדש 03-945517 (#18096)
■ פסנתר ימהה LU 201, חדש בהזדמנות + כסא בארגז. (#18100) 03-945517
■ פסנתר גרמני שמר במצב מצוין, 1100 דולר. 292375 (#18198)
■ פסנתר כף ביבי, צבע חום, ברזמגן, אמריקאי, 9,000 ש"ח. (#18705) 053-31323
■ למכירה פסנתר גרמני שוחרן! במצב מצוין 052-553913 (#18765)
■ היצורק מצורן ישראלי למשרד-המשרד) מוזיקה אלקטרונית. (#18909) 03-284480
■ פסנתר והליגר למכירה, לטלפון לשעות הבוקר. 03-4223424 (#18917)
■ "TOYO" – פסנתרי איכות מיפן – "מלוק פסנתרים" דיזנגוף 125 תל-אביב, 45 שנים בשיווק פסנתרים (#19014)
■ פסנתר רוסי, כחדש, צבע חום, דוחף בהזדמנות 03-5511770 (#19669)
■ בהזדמנות!! פסנתר חשמלי חדש, ימהה אף 10. 03-800647 (#19962)
■ בהזדמנות, אורגן וסינתסייזר משוכללים, תופים אלקטרוניים חדשות. 03-958760 (#20097)
■ אורגן יאמאהה בי-205, כחדש, שתי קומות, 1,100 דולר. (#20148) 03-884046
■ פתחה המעבדה הגדולה בארץ לתיקון אקורדיאונים וכלי-נשיפה. לקיבוצים ותיריקבוצים וערייות, הנחות מיוחדות. "נגוהלד" בן יהודה 8, ת"א. 03-296775 (#10512)
■ פסנתר גרמני שיטל במצב כחדש ואקורדיון 80 בסים, במצב טוב. בערב: (#17427) 053-24690
■ פסנתר ימהה יפה חדש יאמ.אי.יו.אקס. + כסא, בממסרת אחריות. (#12816) 03-802478

כספות
■ קונה ½4 טון + קומות דגם אבדיקאי 1½ טון "מגן גלדמן" והריוס מחיר. 03-382292, סוכנות. (#19698)

לימודים
■ באו/י ללמוד חגלילות בגוחב י.ב.ם. ע"י מורה מנוסה. (#10469) 03-743451 ,03-747351
■ לגבר אנגלית, באנגליה, בבתה"ס הטובים ביותר – זכאי. 057-79311, ומכרי הנסיעות. (#1167)

לקראת החגים
■ שעונים מיוחדים לבתי כנסת, ישיבות ולבתים דתיים. ת"א העליה 34. 03-821477 (#10561)
■ גתן ליחום נוזיים, מתקל מפרדי, בעל ניסיון וקול ערב. (#14566) 063-30953
■ ניקוי יסודי של כל הבית ב-100 ש"ח. 03-839379 (#18566)
■ ניתן להמגן סוכים, ארונות הפרנים במחירים מוזלים, נישולחים לכל חלקי הארץ. 02-240817 (#8043)

מאזניים ומאזני-גשר
■ מבצע לזמנים – מאזני דלפק אלקטרוניים לזוניות, 15 ק"ג, במכון – 940 ש"ח + מע"מ. 03-219257 (#13673)
■ מאזני גשר תואציים סכונים שרים, בחירים מחסנים ק.ר.ט. בע"מ. 03-351848 (#16408)

מדיחי כלים
■ מדיח כלים אמריקאי בדול 450 ש"ח. 03-467203 בערב. (#12276)
■ מדיח כלים זהב, גדול, שנת 1972. טלפון: 03-7513579 (#13875)
■ מדיח כלים "קינג" חדש, בשרות חודשיים. 03-347627 (#15051)

■ מבצע!! שלט 50 ש"ח, וקה מריזה מקרזל, אפשרות 14 תשלומים. א.ה.א מזה שאק 37 ת"א. (#18442)

מוסכים
■ מוסכת ב'.א.נ.מ. – ב'.א.נקם. 100, כחדשה + כבל לטפל 2.ס.י. בערב: 03-473499 (#13631)

מוצרי חשמל
■ מקרר פריג'ידר, 17 קוב, תנור קלוריק, ויקוי שטור, מכונת כביסה מיוג. טלפון: 485097 (#9925)
■ הנוק מבצה חום "אפקר", ומגרי השמל אחרים, מחירים מיוחדים לפורשים ולעובדי עבודים. (#1781) 03-777553
■ מקרר ג'נרל אלקטריק 24 + קירסק, מכונת כביסה "בילה", סלרזיה צבעונית שאבא 63. (#3930) 03-801479
■ מקרר אמקור 16, תנור בישול ואמה "אור", מכונת כביסה "ליידי קריסטל" חדשים. 052-29962 (#10007) אחה"צ.

מזגני-אויר
■ מזגן ג'נרל אלקטריק, 1½ כח באחריות!! 1200 דולר. בערבים: (#15869) 03-490276
■ מזגנים 2.5 אלקטרה + חינגה, הנדיזון 3/4. 052-454155 (#157)
■ הניזוי מבחר הום "אופק" 1000-2000 הוש, עם אוזדור ותרמוסטט. השיווק לנחורים ולעובדי עובדים. היבואן "אוקר", (#1792) 03-777553
■ מזגן וסטינגהאוז אמריקאי – חדש, באריזה ובעיבוב יפה. (#2569) 03-9326649
■ ב-13 תשלומים, מזגנים בכל הגדלים באספקה מיידית. "לבל-אליהו", שדרות ירושלים 29, יפו. לבוטינסקי 53, ראשון-לציון. (#10617)
■ יחידות קירור מרכזי, קריר + תנוזן, 4½ טון. 03-717166 (#11434)
■ מפזלים חדישים מ-1650.– "אל-קור" לבוטינסקי 78, המנוב. (#11900) 03-725075
■ מפזלים באריזה, 1200 1½ "אלקור" לבוטינסקי 78, המנוב. (#11910)
■ בהזדמנות מזגן אמנה 1½ באריזה + מקרר וסטינגהאוס 24. (#16933) 445623
■ "סבודקור" שרות טיזת אויר בהזדמנות, מזגנים מפזלים 2½ כ"ס והריקאן במצב חדש. (#17361) 03-838643

מחשבים
■ דראגון 64 קיי, כחדש + ועסנת. (#7411) 03-314515
■ מדריכות לביזוק המטקל בבלות-נסיון-מאימה-שונו תקופה. (#10846) 03-917251
■ מחשב "אלבואי "אוראן" + המצת, כונים, מדפסת, ... (#812)
■ מעבדות שרות מקצועית מטיה למחשבים אישיים!! בדיקה חינם!! "סיא מחשבים" 03-785654 (#1783)
■ "סיא מחשבים" קונים מחשבים אישיים!! משומשים!! או מקריקלים!! 03-785654 (#1786)
■ "סיא מחשבים" מעבדות שרות לכל סוגי המחשבים האישיים. (#1789) 03-785654
■ מעבדות שרות לי.ב.מ. אפל אוסבורן – קייפרו – גרצנדאר – סי.אם.אי. ה באזור 2 תל אביב. (#5532) 03-267466
■ לבעלי חביות להפרטים, הגבות לימה, חשבון למלאי – 3, 8, לוי.בי.אם/ני.סי. ואזנרים, אלעזר. 03-905455 ,03-779450 (#9635)
■ הכולם!! דיסק קשיח TANDUM M.B 20, 740 ש"ח. 03-473569 (#9771)
■ למכירה, אמסטרד 8256 (256 ק), חדש, מדפסת + מוניטור. (#11253) 04-384117
■ מחשב ג'י.ג'י.בי, כונן, דיסקטים התכנה + ספרות, כחדש. (#12332) 052-454264
■ תואם אי.בי.אם. 20 מגה + כרטיס האמנול + מוזן כמים אומוסט, אפשרות כל חלק בנפרד. בערב: 03-324836 (#12690)
■ IBM – P.C תואמים: מכירה, השכרה, שירות, "עבב". (#14275) 777627
■ הדשה "באל" באר שבע מחות המרכז לספרות תוכנה המשבים במשבעי לזנון. 057-31213 (#14635)
■ קומודור D 128 + תוכנה ומזטור, ושולחן מחשב משוכלל. (#15806) 248850
■ מבצע 14 יום חינם, תואמי I.B.M PC/AT מטולים, מדפסות ותוכנות ויסקטות. 03-5335902 (#16266)
■ ויסקטים 1.85 R.C.M. ש"ח + מע"מ. דרך הרצליה 18, תל-אביב. (#17309)
■ מחשבון חינם לכוכש דיסקטים S.K.C. דרך הרצליה 18, תל-אביב. (#17310)
■ יבואני מחשבים B.M.C. ל-אפקף I.B.M. ארפי-אם. דרך הרצליה 18, תל-אביב. (#17311)
■ אפל.2.אי. כל ההרחבות. 03-660641 ,03-443145 עבודה (#17378)
■ למכירה מחשב סקסס כחדש + תוספות אפשבות + ספרות. (#18039) 04-729862
■ IBM – 12 תשלומים!! תואמי PCXT "אפיק" ב-4999. (#18061) 03-244025
■ תוכנות, משחקים ושונות למחשב אטארי, על דיסקטים. 053-51479 אחה"צ ערב. (#18122)
■ רשת נגי מחשבים מודיעה!! תואמי אי.בי.אם עודנו. אפל קומודור ואטארי במחיר הנמוך בישראל, בהספקה מיידית!! עד 24 תשלומים שקליים!! דיזנגוף 190 ת"א. 03-246606, ירושלים מגדל העיר: 02-242416, רמת השרון: 03-480713, יהוד: 03-362716. * דרושים סוכנים בכל הארץ. (#18155)
■ מחשבים ביתיים ואישיים, ציוד ותוספות, במחירים מיוחדים. (#18490) 03-224201
■ מחשב אמסטרד צבעוני 464, כונן והובנה. בערב 03-223614 (#18919)
■ מחשב שרפ + טייפ + מדפסת ותוכנות בעברית. 772610, לא בשבת. (#19607)
■ מעוניין במחשב אפל 2"E + כונן. (#19617) 052-84796
■ תואם אפל 2 אי. + צג + כונן + מדפסת + שולחן. 03-592502 (#19849)
■ תואם אפל E, חדש. ג'ויסטיק, ספרות ומשחקים. 03-884099 (#20246)
■ מפעילה אי.בי.אמ. פי.סי. ידע בהפעלת תוכנות ומכונות אנגלית. ת.ד. 9169 תל-אביב. (#17831)
■ מבצע!! הוזלת זכרון לתואמי אי.בי.אם מ-256 ל-640 ב-89 ש"ח + מע"מ. "סיא מחשבים" (#1931) 03-785654

מטבעות ומדליות
■ ת"ר קונה מטבעות עתיקים מכל הסוגים. טלפון: 03-395295 (#11975)

מכונות גילוח
■ "אלאס" – מכירה ותיקונים באחריות מלאה, העליה 20. (#17433) 03-830191
■ צ'צ'קס – שירות, תיקון ומכירה. ביאליק 12 רמת-גן. (#18067) 03-736164

מכונות גלידה וברד
■ למכירה, בהזדמנות, מכונת ברד "מיילס", כחדשה. 053-35750 (#15708) 053-49428

מכונות כביסה
■ משאמת למכונת מילה ואנאב, אורניל היגנ, מדכנה. "דיור בע"מ" 03-253812 (#14426)
■ מכונת כביסה מילה, חדשה, באריזה. 03-5463243 ,052-454155 (#1126)
■ ... מכונת כביסה ... (#4859) 03-831211 בן 6, נר.
■ בהזדמנות מכונות כביסה מטרצות + אחריות לשנה. (#9257) 03-424659 ,03-7518734
■ ב-13 תשלומים ובאספקה מיידית, מכונות כביסה הכל הסוגים. "לבל-אליהו" שדרות ירושלים 29, יפו, לבוטינסקי 53, ראשל"צ (#10618)
■ במצב מצויין, המסון, שבכות סנה, 450 ש"ח. 03-297008 (#10685)
■ למכירה, מכונת כביסה "קונסטרוקטה", במצב טוב. 052-542374 (#15237)
■ מכונת כביסה ג'נרל אלקטריק, 8 ק"ג, במצב מצויין. 03-444116 (#18836)

מכונות כתיבה
■ ברדר אי.אם.1 אלקטרונית, דו-לשונית, מצב חדש. (#7679) 03-201579 ,03-203992
■ מכונת כתיבה י.ב.מ. חשמלית בתרית עם פרס לתיקונים. 03-660196 ,03-299504 (#12148)
■ השאלה מכבית, דייג, שד' רוטשילד 10, תל-אביב. 650046, (#16167) 724480
■ להשתף לטיס מכונת כתיבה/מדפסת, אוליבטה 11 לשומית. (#16789) 03-471837
■ השאלה מכבית, דייג שד' רוטשילד 10 תל-אביב. 659046, (#17260) 724480

מכונות תפירה
■ 4 מכונות תפירה סטרזול מדסות, שאריות מרונות ספק 50 טון. (#7377) 04-237860
■ למכירה אובלוק זיגר תעשייתיות + צעלנ. 03-351563 אחה"צ. (#12027)

מכוני יופי
■ למכון יופי בתל-אביב, דרושה קוסמטיקאית מוסמכת + ניסיון. (#7466) 452978

מלגזות ושינוע
■ מגוף הידראולי H and P 35, טון, 42 מטר שוב. 03-820057 (#1278) 03-870030
■ קלפן טון מ משומשות (לא מכבר) 3000 טון. 03-5514633 (#5353)
■ למכירה מלגזות חשמליות, עד לות הרמה, הידראוליות, מוכ. (#14651) 902146

מערכות קול
■ בהזדמנות, מערכת סטריאו מקצועית טכניקס 9600, רמקולים בוש 9001 03-450142 (#1830)
■ מציאה!! רמקולים, 70 ואט + רמקולים, 150 ואט. 03-905666 (#2434)
■ רמקול גודל, 400 ש"ח + אמפליפייר, 300 ש"ח. 03-447516 (#3322)
■ לחובבים!! מקינטוש, טנד'ברגוס, סוני, סלילים וקסטות. (#3871) 03-482004
■ למכירה, מערכת סטריאו + מכירה אלקטרוניות עם שלט. (#8513) 03-661995
■ מבצע!! שלט 100 ש"ח וקה סטריאו, טלויזיה. השאר 24 תשלומים. א.ה.א. מזהשאק 37 ת"א. (#8546)
■ קומפקדיסק זאיר, טכניקס חדש שלם, מסק, ארגונים, כבל. (#8791) 03-763860
■ למבינים!! רמקולים, מגימון דיסק סקטטונים + מערכת מעולה + מידות + הקבץ. 052-557744 (#9349)
■ אקולייזר ג'י.די.סי + טייפ "פרשר" + שלט + פטיפון בי.ס.י.אר + סיקטר. 03-285305 (#11800)
■ ל"רסיבר ביאר" 205, 30 ואט, בהזדמנות. טלפון: 052-20811 (#12453)
■ מערכת סטריאו מקצועית סייז דק, נסיבר, ליור דיוסקיראמהה, פטיפון רגם, רמקולים קליפש, ואמירודוזמן, חדש עבייק באדר 03-724921 (#12957)
■ מערכת סטריאו קומפלט + אמפליפייר טייפ + אקוליזר + פטיפון. 052-445157 (#14110)
■ מגמויו 3 חלקים + רמקולים. 03-98778, בערב (לא בשבת) (#14509)
■ מערכת סטריאו בהזדמנות + קומפקט דיסק חדש באריזה. (#15059) 03-766707
■ מציאה!! מערכת ורמקולים באריזה בבית היבואן + אחריות. (#15577) 03-902711
■ בהזדמנות מערכת מצוינת בחלקים טכניקס-טשיבל, מרנץ. (#15865) 03-733485
■ מגבר מקוט מנורות + פטיפון טואהפ + רמקולים מיישק + טיונר. (#19668) 03-728752 ,03-744663
■ בהזדמנות בחנויה השמליהם!! מע אקאי שנת 1986, רסיבר + טייפ + רמקולים 80 ואט 1090 ש"ח, שרת מידי + סודק + 4 רמקולים + 199 ש"ח. ימהה, רוטל ג'י.ג'ב.ג'י עוד סיטא הייבואים בעולם. אחריות מלאה הסהל מנהלת סטריאו יקון עד 13 תשלומים + עד 40% הנחה לא כולל מע"מ. טכניקול דיזנגוף 148, תל-אביב. (#5432)
■ באריזה טכנאי משוכלל 150 ואט, טמיון ליור. 03-457637 (#10863)

מקררים
■ ג'נרל אלקטריק, 2 דלתות, תוזר גז אמריקאי. 03-860218 (#13633)
■ מקרה, ארון וסרוכה כחדש, במצב מעולה, 052-449076 (#192) 052-455041
■ אמנה, 25 לבן, באריזה, 7,500 ש"ח. 04-380346, אחה"צ. (#553)
■ מקרר אמנה 25 + קוטקע חדש באריזה. 052-454155 (#497) 03-5463243
■ מקרר-אמקור 13, במצב טוב, 350 ש"ח. 03-492192 (#909)
■ אמנה 20 קוב, חדש באריזה, צבע קרם. 03-5463310 (#1269)
■ למכירה מקפיא אוטלקי אימבה, במצב מצוין. 052-25122 (#1608)
■ ג'נרל אלקטריק 20 קוב, מצב מצויין, 3,000 דולר. 03-230105 (#3360) 052-555140
■ מקרר מטניה המקפיא גדול, בהזדמנות. 03-412753, (#4748) 03-290689
■ קונה מקררים במגגן ובמחיר מלאה!! 03-831883, ובערב: (#9029) 03-391543
■ ג'נרל אלקטריק, שתי דלתות, 15 קוב. 03-739457 (#9061)
■ למכירה בהזדמנות מקרר "אמנה" 18 במצב טוב. 03-9364024 (#9615)
■ מקרר חיזחל 26, 8,500 ש"ח, חדש. שו, לבוטינסקי 54 ראשון לציון. (#9809)
■ ג'נרל אלקטריק 19 ק"ב, צבע אבוקדו כחדש. 03-246626, (#10009) 053-861877
■ אמנה, 25 קוב במצב מצויין, קרם. 4500, 03-857976 (#10507)
■ ג'נרל 18, במצב טוב, 1972, 800 ש"ח. (#10530) 03-252819
■ מקרר וסטינגהאוז 17 קוב נון פרוסט מצוין. 03-440841 (#10595)
■ ב-13 תשלומים, מקפיאים ומקררים, בכל הגדלים, באספקה מיידית. "לבל-אליהו" שדרות ירושלים 29 יפו, לבוטינסקי 53, ראשל"צ. (#10616)
■ מקרר פילקו 2 לאורך חדש + מזגן קלוריק. 03-803753 (#10825)
■ מקרר וסטינגהאוס 6 שנים, מצויין, אמקור 11, במצב טוב. 03-736705 בערב. (#11033)
■ אמנה 25 באריזה, צבע קרם. 03-358476 ,03-5461291 (#12726) 02-247730
■ אמנה 25 באריזה, 7,900 ש"ח. 03-459115 (לא בשבת). (#12969)
■ אמנה 25, חדש, באריזה, יוזק. 053-27945, 7,500 שקל. (#13687)
■ וניקל 400 + אחריות, צבע ברק, במצב מצויין. 03-797319 (#13919)
■ ג'נרל אלקטריק, 2 דלתות, תקין. 03-240592, לא בשבת. (#13922)
■ קונה מקררים במחיר גבוה + מכירה + תיקונים + הובלות + אחריות. 03-302198 ,03-380796 (#14420)
■ מקפיא מטרי 2 מטר אורך, כחדש. 052-23698 ,052-23090 (#14715)
■ מקרר "אמנה" 16 קוב, חדש, צבע קרם. 052-457160 (#14764)
■ קטריס אלקטריק 19, במצב טוב, 1000 ש"ח. 052-444677 (#15544)
■ למכירה, ארון קרור 1x3 מטר, 4 דלתות. 063-65826 (#15870)
■ "מרכז המקררים"!! מכירה וקניה של מקררים חדשים ומשומשים 03-362005 (#17511)
■ אמנה 20 חדש חייב לסכור. 052-552921 (#19572)
■ למכירה פריג'ידר וסטינגהאוס 6 שנים, 03-984166 משעה 17:00 (#19863)
■ אמנה 20 שנוב באריזה, חדש, 5,300 ש"ח. 08-450283 (#19968)
■ מקרר ויכלפול מהאורגן 26 קוב מבאות 03-239440 בערב. (#20042)
■ מקרר וסודיה אמקור, חדש, 2 סטר, בהזדמנות. 052-78491, (#20231) 052-78712
■ מקרר אמנה, 25, חדש, אריזה. 2500, 03-411427 ,053-24372 (#14600)
■ מעוניין ב"אמנה" 20-22, רגוי חדש. 03-709049, מאחה"צ. (#17577)
■ באריזה אמנה 25 קוב, 3 דלתות + קיוסק. 052-558464 (#11343)
■ קונה מקררים!!! + מכירה + הובלה + תיקונים + הובלות + השכרה. 03-384535 (#17983)

ניקיון ופוליש
■ "אוניברסיטה" שרות מהיר לפוליש ניקיון והדברה!!! (#3926) 03-871495
■ "פוליש תל-אביב" פוליש – ניקיון – הדברה!!! מ-06:30-22:00. (#4646) 03-829883
■ מבצע!! ב"אבים פוליש" ניקיון + פוליש, הדברה חינם. (#10550) 03-840210
■ "קלינינג" שרותי ניקיון בבית הלקוח + משרדים בשיטה חדשנית באזור תל-אביב + פוליש ודרכות. (#10761) 03-229779
■ "הכלטוס" ניקיון ופוליש + הדברה, רשיון 563 ובאחריות. (#12555) 03-318379
■ מבצע עבודות פוליש בכל סוג דן, במחירים מדהימים. (#13151) 03-301788
■ "המבריקים" שרות מיידי פוליש, ניקיון הדברה באחריות. (#14321) 03-315734
■ "הברסס" "במבצע לגמים" ניקיון ופוליש, הדברה בחינם. (#14323) 03-375458
■ "הניקיון" ניקיון ופוליש + הדברה, רשיון 2250, באחריות. (#17880) 03-313599
■ "הנצץ" פוליש תקיין במבצע!! הזמנת פוליש שלם ב-2 תשלומים!! הדברה חינם. (#17881) 03-323823
■ "הכלטוס" ניקיון ופוליש + הדברה, עבודה מעולה, באחריות. (#17882) 03-310030
■ "סיר" פוליש תקיין בדירות + אחריות, במחירים נוחים. (#18894) 03-741752

נשק ותחמושת
■ אקדחים ורובים להגנה עצמית באיכות מעולה מבולדה. מוכרים ומחליפים במזומן ובתשלומים. "יונק" תל-אביב העליה 34. (#1123) 03-821477

סיעוד
■ אונלסנגן שרותי אחיות מיגיעם. 24 שעות. 03-210604, 03-228747 ,03-9221904 (#17980)

סירות וגלשנים
■ סירת "לוסק" (מנוע כושר טיס מקצורי 10) 052-455021 (#1068)
■ סירת מירוץ + מנוע מקצורי 50 + ציוד, במצב מעולה, 3800 דולר. 053-38946 ,053-22263 בערב. (#1348)
■ "קטמרן" הובי 14, מצויינת, בהזדמנות!! ללא עגלה. (#5905) 02-523470
■ גלשן חדש אלפא 200 + מגן + חגורה 1,200. 02-766944, (#9813) 02-764674
■ יכטה, מפרשים, דיזל 8 מטר, מצויידת, בתשלומים. 03-763323 (#10183)
■ גלשן מיסטרל סאראי 1985, מרך ומפרש מקצועיים, 1,200 ש"ח. (#10764) 04-986229 בערב.
■ גלסטרון 162, 1982, מנוע מרקורי 80, מצויינת!!! 03-654856 (#10884)
■ "רוגן גלשנים" 6 תשלומים ללא ריבית, המשלה במזומן יקבל גלשן קניה בסך 100 ש"ח. (#11101) 04-922801 ,04-257036
■ טיוזאק יפהפיה כחדשה, שני מנועים היבזמים + עגלה. 063-26545 (#11323)
■ יאכטה בבניה מפיברגלאס לגברה 7500 ש"ח. 04-722208 (#11521)
■ מנוע דיזל ימי קטפלו, 6 צילינדרים. 04-722208 (#11936)
■ מציאה!! גלשן גלים תוזרת חוץ, חדש. בערב 055-54953 (#11978)
■ מנוע לגומן 55, חדש + אבזרים + שלט רחוק. 063-22263 (#12400)
■ יאכטה מנע, 32 רגל + כושר שייט. 03-748603 ,03-731153 (#13451)
■ ציוד צלילה + סירת גרויאזק, במחיר מציאה. 052-85270 בערב. (#14579)
■ סירה מפיברגלס לדייג ולשייט, מתאימה לגמון הרכב + גלשן. (#15106) 053-96417
■ קטמרן הוביקט 16, כולל עגלה ומודים. 04-244457 ,04-383458 (#15371)
■ קורסי מוט הספרי-אסטרונומטר, בהדרכת רבני והבלים "מעגנוד" ה', טל יס. 03-827572 (#15768)
■ סירת מירוץ, דגם פיקוס, 65 כ"ס, ערייה. 03-310038 (#16377)
■ גלסטרון 151, תוצרת חוץ, 1984, עם מנוע מקורי, מנוע 90 כ"ס. 03-742529 (#16535)
■ מנוע "סלוחו" בי"א עד 25 כוח סוס. "ורף" לבוטינסקי 48 רמת-גן. טלפון: 03-727341, סניף תל-אביב: שלמה 91, טלפון: (#18010) 03-825016
■ קורס סירות מרוץ נפתח ב-15/9/86 שירותים והדרכה. (#18053) 03-282972
■ למכירה גלשן ויטנה כחדש אורך 3.40 ב"ג, סלי 065-23111 (#18070)
■ בהזדמנות!! גלשן רוח ברונו, תוצ ספק. בערב 052-551015 (#18447)
■ ב-16.9 ב-17:00, נפתח קורס סירות מרוץ, בפיקוח משרד התחבורה. "אנוזרטורה", נמל יפו (#751) 03-827572
■ סקילבורד מינטון, מפרש 6 מטר 370 דולר. 03-856652 (#18739)
■ גלשן רוח דומד, מפרש 6, בגדיר טוב. 052-77845 (#5325)

ספרים
■ למכירה בהזדמנות, ספרים באנגלית נדירים, מעניינים ויקרי מציאות. 03-911792 ,03-9222395 (#13338)
■ עבמר אסקי, לדושים ספרים, כתבירוד הסבלים יהדיים עתיקים. (#8419) 03-708565 ,03-709222
■ מודסס אנציקלופדיה עברית ואנציקלופדיה מקראית. (#11244) 03-907335
■ המעוניין להבציה את שם יקירו על סירוד עם פירוש קדמונים. (#19494) 02-823420
■ אני מעוניין ב"הכוכבים בהדרסט" (כל הכרכים/חוברות). (#20157) 03-761254
■ קונים ספרים וספרי לימוד משומשים, בעברית ובאנגלית (לא בשבת) 03-786401 ,03-709240 (#14358)

עתיקות
■ מוזנן מגון הבאורק, ויקוריה קריסטל קסור, ... (#14357) 03-245068 ,03-233924

ציוד בניין
■ דרוש עץ, רגלים, עמוד ציוד כללי. טלפון: 914994 (#4013)
■ למכירה, 500 רגל לציוד בניין אחר. 03-477625 ,03-471766 (#12021)
■ מעוניינים לרכוש ציוד בניין קל, דיקטים משומשים וגלי פח. (#13462) 03-999126
■ למכירה, מפעל בטון אוטומטי, 12 קוב שעה + סולו. 03-994392 (#14942)
■ למכירה/השכרה, ציוד ושבמות בנין, מרגלים ועד עמודים. 03-9610788 ,03-9611176 (#16066) ליהוקאל.

ציוד למסעדות
■ מאוו, קונה, מוכר ומחליף ציוד לקונדיטוריות, מסעדות ומטבחים מסחריים. 03-834539 (#11200)
■ לוי קונה ציוד למסעדות ומקררים מסחריים. 03-825908, (#12016) 03-811136
■ שמעון קונה ציוד כללי למטבח. 03-839891 ובערב: (#14399) 03-5515639
■ יוסי קונה ציוד למסעדות ומקררים. 03-831494 ובערב: (#14400) 03-814584
■ למכירה ציוד היוזם למסעדה, מכונת אספרסו, קופות רושמות. (#17528) 03-420654

ציוד תעשייתי
■ מכונת הזרקה אמריקאית יזרה, לעיבוד פרופילים בנייטסום בתחמר אלומיניום עם שולחן גז קום במידות 1200 ס"מ x 3600 ס"מ, שתי מזמיות, סיבוב לרבה 7,000 דולר 11,000 בערב פרטים: 052-556150, לקבע את כמחם. (#15279)
■ מסגדים למכירה עץ 128x108 אי פלסטיק יטשא, גדל סטנדרטי. "סינף" 051-90424/5 (#17593)

צילום
■ מעוניין בהסרטה שטר 8, גולדיה או קטן או ויקון, מהדגמים החדישים, עומר. 04-536472 (#7769)
■ פרנוקרט, לחשבה 4510, פיוד + סנוגי. 03-444118 (#778)
■ מעבדת פיתוח ש"ל בהשלמה, במצב מצויין. 03-9322870 (#1793)
■ אליטסום OMIN טרשות 70 35, 70-140 ומלאש מקצועי. (#3365) 03-765147
■ ניקון, כרוניקה, מכשיר הרגלה, עדשות ומכשיר פיתוח סרטים. הנקות ושקופיות בולם, בהזדמנות. 069-43078 (#8456)
■ ניקון אף אי + 35 105, ניקון 301 + ווייסאר 2.8/210-70. (#12074) 04-246583
■ למכירה מגלפה ויכרן א.אף + עדשות. טלפון: 03-730255, בערב. (#12662)
■ מגלפת ויכון אף 301 + עדשה (#16887) 03-869863, 35-70
■ מאמיה 645/500 במצב מצוין. 057-929467, 17:00-19:00 (#18242)
■ לימוד צילום במרכזים המקצוע, בקר ותרב בסבון "צילום יוצר", בהנהלת יעקב ברנשטיין, הירדן 16 ת"א 03-658596 (#10739)

ציפורי אמבטיות
■ ה"מור" במבצע!! צביעת אמבטיות ומקרים באיכות באוד ויזנות. 150. 03-373468, (#9156) 03-377116 ,02-416621
■ "טכנ" חידוש אמבטיות ביותר בכל הארץ ובאחריות. 04-333454 ,052-78862 (#15224)
■ "סיון" במבצע!! צביעת אמבטיות ומקרים באמיל, באחריות. 150, 03-373468 ,03-377116 (#17298)

קוסמטיקה
■ דרושה קוסמטיקאית, ½ עבודה, בעבן עם ניסיון. 03-885656 (#17561)
■ אפשרי שמיים ליקוד קוסמטיקה בהונטיבי בתלאוסי סירוקן בתוכוה ותווה שנות נסיון. הסוכי אירנה מאי לשרותך עם כל הלב. "ליליה" 03-232653 (#18527)

קופות רושמות
■ בהזדמנות, קופות רושמות באריזה + אחריות לשנה + נלגמה. (#6010) 052-543254
■ קופות רושמות + שעון + גלגמה + אחריות לשנה, 630. 03-334679 (#13992)

קורסים
■ המרכז הרפואי גולדה, ביקורלים השרון, בית הספר לסיעוד כברהדסה. נוסד מקצות בודדים לקורס 4 שנתי לאחיות מוסמכות מתאים לבעלות משמעות. פרטים והרשמה בטלפון: 03-9228110 (#403)
■ הזג לאיגלות לילאר 5-7, בשיטה אורקולית ויצירתית. (#7440) 03-221595
■ שיטת סילבה להרדת המתחים, שיפור הזיכרון, הריכוז ועוד. קורסים לילדים בנושא סוכות, קורסים למבוגרים בקרוב. טלפון: (#13865) 03-299040
■ מקצוע ריזוזיף הלמד לתקן כל סוגי מכונות הגיזה בשיטה מקצועית, פרטים והלטן דבורה 42, טלפון: 03-841530 (#17692)
■ לקורס שיווק בינלאומי, מוזנר סף מקמות מבוכנות, 50% הנחה למשוחררי צה"ל. אלנבי 124, קרדמי פרסומת. (#19611)
■ קורסים לעיבוד תמלילים, בבורר להורין טכנולוגי בחולון. (#20245) 03-842859
■ מורה מוסמכת, הכלונות, מתגנת קורסים ושיעורים באנגלית לסגיר ויות, פקידים ובעלי מקצועות חופשיים בירושלים ובתל-אביב. (#15133) 02-233171, קרד 18.

קייט ונופש
■ בטבריה במקום שלא תשקיף לכנרת דירות 3 חדרים + בריכה משותפת + חניה + גינה, לנופש לזוגות צעירים, בהזדמנות לרבב. 052-441218 ,052-441733 (#16812) בטבר.
■ במטון בגבעת חן, בטבעון, כשר בהשגחה, מגבר מטבר מקרשות לראש-השנה. פרטים: (#1625) 04-931418
■ באילת, דירת 3, מרוהטת, לנופש חגים. 059-75913, (#1933) 052-27302
■ בבית יוסי דירות חדר לנופש קיטון סוף ליה. 053-96997 (#4762)
■ בשבי ציון, קרוב לים, דירת 2 חדרים, מרוהטת, משמשת ביבוקר. 04-922719 (#7385)
■ להשכרה בטבריה, דירת קוטל, לנופש, מרוהטת ומסודרת. 052-457317 ,052-35891 (#11771)
■ באילת, דירות נופש להשכרה יומית, 4 לילות, לילה 5 חינם. לא כולל חגים וסופי שבוע. (#13308) 069-74072 ,069-75815
■ בבית יוסי, ליד חוף דירת קייט, במטבחון וחומים. 053-96247 (#15786)
■ נופש כפרי בעל הכנות, הדרכה לבריאות וטיפול בהלקוסולוגי. (#16451) 067-52216
■ בבנימינאי, ליד הים, דירות קייט, הגזה לזגיט. 053-96666, בן (#17778) זאב.
■ מוני קטלים בכנר, לנופש בדגים, ליד הים, אזדואלי לילדים. (#18054) 053-25293
■ למכירה בטבריה, 3 חדרים, מרוהטת, קרוב לנרב. (#18152) 03-423388
■ ליה אורחות בוקר בלונדון בדירה ישראלית. 00441-2035531 (#18189) רינה.
■ בנתניה דירת 3, לנופש קרוב לים להשכרה לחגים ולחורף. (#18574) 065-66366
■ "הר-קייט" בתו נופש בגגיים בטימון אווטו כגל בקנת מדער. הגפשה במגה לכל שנות השנה. 067-22063 ,067-21654 (#15182)
■ בלונדון מלחדרטרין ליזה האדרת, בוקר בבית יהודי. HARRIS FORRES – GARDENS – LONDON N.W 11 01- 4581240 (#11748)

קליית קפה
■ קליית קפה ברמה אירופאית. "קפה-טוזר". ביאליק 5, רמת-גן. (#20284) 03-736952

קמפינג
■ למכירה נגרר לפיקניקים, גדול 1984 + ציוד נלוה. 03-413943 (#13157)

רהיטים
■ מערכת ישיבה קלסית לסלון + שולחן, שולחן כתיבה עתיק + כורסה מהול + 2 כסאות תואמות. (#6028) 03-295084
■ שירות מבוסבה אנגלית קטנה הקסיקה, מעץ בוזר. 03-412358 (#9744)
■ בהזדמנות!! מערכת סלון חדשה מקסיפה ושינה שינה, כחדשה. (#11422) 03-748635
■ חדשה!! באריזה סלון 295, סרטה צוגית + מרפגים 250, ארון 250, אילות 8 יפו-תל-אביב. (#13365) 03-731594 ,03-820793
■ מטן 3.30 אורך + ריפוס הדר ילדים ועוד. 03-995065 (#13637)
■ שולחן אוכל, עגול, אוסטרי עתיק, מעל 100 שנה, עץ אגוז 5,000 ש"ח. 08-220576 (#627)
■ פינת האשה עתיקה 550 + מזה גרות 200 03-497459 (#802)
■ למכירה מתגנה מטבחי דים במנחה עד 50% ואספקה מיידית. חנות דים כל בן שלום, מחלקת הדיוט. טלפון: 642918 (#1157)
■ מבנה שר 2 + 3 "לבאור" – בריל, עיצוב טוהור, באריזה מקבל ריות, בהזדמנות 6,000 ש"ח. 03-341048, לא בשבת. (#1280)
■ סלון + ביוזמאוכל, עבודת יד בנמגן עתיק. 053-31297 (#1638)

صكنا من الاهل

هكذا من الأصل

לך על בטוח לוח מעריב

■ בהזדמנות, מטבח כפרי, מתנד בה, 9.50 מ"ר. "מטבחי להב" 9225334 ,904180 (#3568)

■ שולחן אוכל + 8 כיסאות, עבודת יד לבנקים. 727013 (#3893)

■ למכירה, ריהוט צעצוע בגיל עדה, השקעה טובה. 03-350221 (#5789)

■ תכולת בית. 03-245689, 03-228313, שישי אחרי 13:00. (#6090)

■ חיסול ארונות!! בהספקה מיידית. 4, קומותיים, 270. (#8012) 03-375224

■ למכירה סלון קטמולו חדש סר מר מודרני. 03-592324, אחה"צ. (#8157)

■ חיסול חנות עתיקות בהרצליה, טשרניחובסקי 14. 052-84955 (#8164)

■ סט סלוני במצב טוב. טלפון: 03-244025, בעבודה: 03-358145 (#8755)

■ חדר ילדים מעוצב, שתי מיטות במלות ומיטת ישיבה. 03-244784 (#9489)

■ פינות ישיבה ודיש, פינות אוכל, מכונות כביסה. 03-429728 (#10407)

■ סלונים בהזדמנות 1 + 2 + 3, בחיר מבצע, 440 ש"ח, סלון פינתי 500. עבודה: 03-830037 (#10606)

■ לינרל נסיעה ומטבח הכולל בר תנורים ומדיח. 03-20339 (#8487)

רהיטי משרד

למכירה, ריהוט משרדי וטכני במצב מעולה. 052-540022 (#15990)

למכירה שולחן דיונים אובלי מידות 4×160ס"מ + 10 כורסאות דניש. 052-540022 (#16032)

ריפוי ועיסוי

■ הפורות הכי טוב בעיר לבית או למלון, כדאי!!! 03-226869 (#10108)

■ מתמחות והשנות צעירות בכרם/מלון, מסל מהגה. 03-721701 (#13102)

■ ריפה המקצועית!! מסל מצויר דת יפהפייה בבית הלקוח. 03-454713 (#393)

שפצים

■ קבלן לעבודות שיפוצים, מקבל כל סוגי עבודות שיפוץ בניין. 03-293828, 03-222325 (#9728)

■ "אברהק" שיפוצים כללים, ברקו וישוק חיצוני!!! 03-739595 (#10002)

■ בהמתנה: 052-84158 (#15228)

שיעורי עזר במתמטיקה, פיסיקה והשבון, הכנה לבגרות. 729844 (#15005)

שרותי הודעות בטלפון

■ "טל סרוויס" – שרות קבלת הודעות + שרותי מזכירות. 03-332202 (#8750)

שרותי מוסיקה

■ "טיטי מיוזיק" תזמורת מקצועית. 08-221783 (#14417) 08-226979

תזמורות

■ תזמורת מקצועות מנית, לעוב בשמחה נרולה. 08-491512 (#1367)

■ להקת "בני השרים" משמחת בכל אירוע. 08-241750 (#14540) 08-246692

תכשיטים וכלי כסף

■ קבעות כסף, עטות כסף מתוצרת, לנוצרות בלבד, בכל הארץ. 03-784160 (#16381)

■ קונים זהב ויהלומים במחיר, הלוואות כנגד תכשיטים. 03-845094, 03-220033 (#17428)

תנורי בישול ואפיה

■ ב-13 תשלומים, תנור אפיה וכיריים. 03-225918 (#10619)

■ בהזדמנות קלוריק דאבלודק במצב מצוין, 500 ש"ח. 052-445251 (#14140)

■ תנור קלוריק, למכירה 700 ש"ח. 052-451491 (#15966)

■ תנור קלוריק דו-קומתי גדול כמו חדש. 052-70158 (#16134)

■ מבצע!! סלמ 50 ש"ח וקח מדיח מקרוגל, אשפרות 24 תשלומים. (#18439)

■ מיקרוגל אמנה, אר.אס. 560, חדש באריזה. 03-482318 (#18753)

■ תנור קונבקציה בילדראין, בריאה. 03-870701 (#20054)

שטיחים

■ שטיח סיני 11×18 רגל יפהפה. 03-233924, 03-245066 (#14754)

■ למכירה שטיח מעוד גבוה וגו עד אילת. 03-478349 (#17771)

■ שטיחים אנגליים, מ-10 מ"ר. (#11381) 03-9613850

שמלות כלה

■ שמלת כלה מיוחדת יפה, מידה 40. 03-410072 (#3028)

שיעורים

■ שיעורים במתמטיקה. 03-9328110 (#448)

■ מתמטיקה ומחשבים בכל הרמות. 03-240845 (#2725)

■ הכנה לבגרות אנגלית!!! 052-84158 (#15220)

סלון חדש דניש, 600 ש"ח, 4 תשלומים. 052-86089 (#17419)

■ במבצע מהנגריה!!! ארונות קיר במחירים: 2 – 200, 3 – 250, 4 – 300, 5 – 350, 6 – 400. ריהוט לכל, טוקלוב 96 חולון. 03-845558 (#16992)

■ מערכת סלון מנומרים, במצב גדול. 03-821921 (#17693)

■ שולחן אוכל סלוני 80×1.60 + 6 כיסאות, במצב מצוין. 03-229705 (#17871)

פינת אוכל בכל הגדלים בעיצוב מיוחד. ליכטנשטיין הרצל 43. (#17933)

■ בהזדמנות!! חדר שינה + פינת אוכל. 03-480886 (#16842)

שידוכים

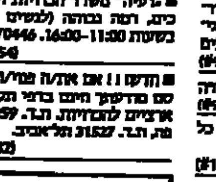

■ "רעיה" משרד הכרויות ושידוכים, רמה גבוהה. 03-370446 (#13354)

■ חדש!! אם את/ה פנוי/ה. 03-442452 (#13782)

תושבי חוץ, יהודים/ות מטביב לעולם, מעוניינים/ות בישראלי/ות לנישואין. 03-249476 (#8542)

בן-זוג

■ מסיבור תרבותי ומסודר, מעוניין בנשואים. ת.ד. 5201 ר"ג. (#8094)

■ 33/170, נאה, שהיה בטיפול נפשי. ת.ד. 8216 ירושלים. (#8135)

■ אקדמאי, 54, תושב חוץ, פנוי. ת.ד. 36693 ת"א. (#8965)

■ תייר איש עסקים אקדמאי 63/176 מעוניין בנשואים. (#17584)

■ מבצע החודש!!! הרשמה לשדוכין, לנשים בכל הגילים, חינם. 03-448827 (#15810)

■ הכרויות "לי-אור", ראשל"צ. 03-9649942 (#16133)

"בנה קיץ" שידוכים לדתיים. 02-637646 (#13900)

ללימודי לימוד!! אל תהסס!! באו להיכרות!! "לי-אור". 02-631994 (#15221)

בת-זוג

■ סטודנטית, בלונדינית, יפהפיה, 26, אנגליה (באקדמאי נאה). 03-296024 (#7589)

■ ברוקה 34/168, אקדמאית, ארוחאית וסימפטית, בקשר איכותי רציני בלבד. ת.ד. 50370 תל-אביב. 61500 (#13330)

■ אלמנה משכילה ותרבותית, נאה ומסודרת. 65/175, ת.ד. 61 הרצליה. (#13559)

■ גרושה + תינוק, 37/173, נאה ואיכותית. ת.ד. 7118 רמת-גן. (#15461)

■ מרוקאית, גרושה, 40, אקדמאית. ת.ד. 7832 ירושלים. (#18879)

■ לא כדאי להיות בודד בחגים!!! לרציניים: "לידידאי". 02-635834 (#18940)

■ אלמנה אקדמאית 50, בעלת בית. ת.ד. 1820 רמת-גן. (#446)

■ אקדמאית, שקטה ועדינה, 26/168, במטרת נישואין. ת.ד. 45494 חיפה. (#960)

■ רופאה, 35, בהירת המשכילה לקשר. ת.ד. 6541 חיפה. (#1358)

■ אלמנה, 43, נאה ומשכילה. ת.ד. 1442 תל-אביב. (#1728)

■ דתיה, 21½/160, ארוחאית ומהודרת. 03-719042 03-720032 (#3312)

■ גרושה, בלי, 33, מסודרת, באקדמאי לנישואין. ת.ד. 546 אשקלון. (#9604)

■ ואח בת 35, נאה, גרושה. ת.ד. 14156 תל-אביב. (#10425)

■ "מנדי" הזמינה ודתית מסודרת. רופאה 33. 03-296001 (#10686)

תושבות חוץ יהודיות, מטביב לעולם, מעוניינות בישראלים משכילים לנישואין. 03-249476 (#8628)

דתיות מאירופה, קנדה וארה"ב. מעוניינות בישראלים לנישואין. 03-249476 (#8298)

■ טובת 22/170 בדיוק, מכלל: הבהירה. 03-720032 03-719042

■ מסודרת אלגנטית, 58/176, פנויה, בית שאן. (#5917)

■ אמריקאית, יפה, 36/181, באקדמאית. (#7515)

■ רוקי 29/172, אקדמאי, נאה. ת.ד. 36670 תל-אביב. (#8366)

■ ע"ד 39/170, רוקן ספרדי. ת.ד. 345 פתח-תקווה. (#8475)

■ רווק, נאה 174/34 בני הרצליה. (#8626)

■ 46, גרוש נאה, במפעל. ת.ד. 4949 ת"א. (#10125)

■ מהנדס 35/177, נאה ומתחשב. ת.ד. 29051 תל-אביב. (#10126)

■ אקדמאי, אלגן 56/165. ת.ד. 258 תל-אביב. (#10311)

■ אקדמאית בכירה, 36/167, נאה. ת.ד. 45829 חיפה. (#14831)

■ אלי, שלום, שדכן משפחתי, בבית גם בשבת. 03-991949, 03-990507 (#14877)

■ אלמנה, בלי ילדים, משכילה, 56, עשירה. 03-296024 (#15911)

דתיות, יפה ומיוחדת, ברוזי אידר כבר (25–28), לנשואין. ת.ד. 16996 תל-אביב. (#15954)

■ אקדמאית, 33, בהשכלה, עד 45. ת.ד. 39991 תל-אביב. (#17301)

■ 40, משכילה, רווקה תובעתית, לא נכונות. ת.ד. 20050 ת"א. (#18980)

■ אקדמאית, נאה, גבוהה, 40. ת.ד. 53206 תל-אביב. (#14800)

לך על בטוח לוח מעריב

3–3½ חדרים

2–2½ חדרים

1–1½ חדרים

דירות בשכר חודשי

דירות למכירה

4 חדרים ויותר

וילות ובתים

פנטהאוזים ודירות גג

בתי־כפר ומשקים

■ למכירה, משק במושב אורה. טלפון: 02-410534 (#63)

קבלנים מציעים

הכרויות

"רעיה" – צעירות אקסקלוסיבי־ות לבלוי הבילוי (שמחות, שרות אמין ודיסקרטי בין השעות 11:00-16:00. 03-370446 (#13353)

חוגים

אמרת בנים לנרקוד בעלים מורכבת מעולים, ריקוד ועוד בימי ראשון, 17:00-19:00, בבית ברנר, ברנר 5 חדר 211. ת.ד. 36907 תל־אביב, ת.ד. 7491. (#17621)

לוח ירושלים

דירות

מבצע מכירה!!! שלב ב' – מקום בנוה(... אחוזים) – דירות 3-4-5-6 משופר – חניה וחצר קרקעית – "בנייני ישפה" 02-227414/6 (#4680)

לך על בטוח – לוח מעריב

■ בגילה, במרומים, 4 + חדר שמש, טלפון, דוד"ש, לתקופה ארוכה. 02-763734 (#20259)
■ בתלפיות היפה, 3 + מ"א + טלפון, ק"ב. 02-712824 (#20261)
■ בבית-שמש בהזדמנות, דירת קרקע, 3 חדרים + טלפון והסקה. 02-914567 ,02-912481 (#13195)
■ במבשרת וילה להשכרה והבלה חלקית, למכירה מיידית. 02-343836 (#19585)

דירות מרוהטות

■ ברחביה, 5, מרוהטים, ק"ב, אקונומי – אמפס. 02-665230 ,02-668359 (#9459)
■ בית הכרם, 3 מאקסמום. לא בשבת 03-532811, כל השבוע: 03-412181 (#18)
■ במשפחת שרמה הולנדית, דוברת אנגלית, לדירה מרוהטת בגבעת מרדכי. 051-90285 לא בשבת. (#538)
■ באבו-טור, 5, מפוארות + 2 אמבטיות + נוף לעיר העתיקה. "יאיר" 02-248012 (מלדין). (#886)
■ 2½, ריהוט וטלפון, רצוי זוג מבוגר. 03-324158 (#1192)
■ ברמות 2, יפהפיה, קומפלט + טלפון + דוד"ש. 02-815186 בתול. (#1381)
■ בקטמון הישנה קוטג', 4 + 1, מרפסת גג מקסימה, הסקה פרטית, לפנות ארוך. אמבסדור 02-668101 (#1622)
■ בטלביה 2 גדולה, ק"א, 350$, מיידי. אמבסדור 02-668101 (#1627)
■ בגלעם, 3, טלפון והסקה, קומה שניה, טל. 02-221847 (#1675)
■ לתיירים ע"י לרום, 1½, שקטה ומטופחת. "מנחם" 249579. (#2916)
■ לגבה צה"ל (34) שותפה לדירה ברמות, שכירות סימלית, תמורת עזרה באחזקת הבית. 02-861668 (#3847)
■ בנווה-יעקב (דרוקר) 3 + טלפון + דוד"ש, מקסימה. 856835 – אחה"צ. (#3878)
■ ברחביה, 1½, ק"א, מרוהט קומפלט, שקט. 550$, "אדם הביתה". 02-247853 ,02-247833 (#4364)
■ ברמות ב', 3½ + טלפון + דוד"ש + הסקה + נוף. 053-93167 (#4612)
■ ברחביה, 4½ גדולים, 160 מ"ר, מרוהטת יפה. 500, "טובה ביר". 226231 (מלד"ן) (#4853)
■ ברחביה, וילה מקסימה, מרוהטת קומפלט. 1500, "טובה-ביר". 226231 (מלד"ן) (#4870)
■ בבית וגן 4, אפשרות מרוהטת, ק"א, עמודים, מיידי לתקופה ממושכת. 02-422692 (#5440)
■ רחביה, 4½, ריהוט מלא וחדש, עד יולי 550 דולר לחודש. 863591 (לא בשבת). (#5643)
■ ברחביה, או באיזורים אחרים, דירות יפות לתקופות שונות. "אבי כהן". 02-233125 ,02-228922 (#6462)
■ לתיירים, בטלביה, 4, מרוהטת ומצוידת. "הומלנד". 02-227135 (#6786)
■ בשטרויסמקי, 2½ + טלפון, נוף. 02-525934 (#8716)
■ בבני יוסף, 3½ מרוהטת/ריקה + טלפון, דוד"ש. 02-433686 ,02-762476 (#8774)
■ בגבעת הבית, 4, דירות טרסה מפוארות, 650$ מיידי. אמבסדור 02-668101 (#9250)
■ בבית-וגן, 3 + טלפון, הסקה, חניה. 02-663011, לא בשבת. (#10453)
■ ארבעה חדרים, לקוטם, מרוהטת, בית-וגן, הרב עוזיאל, לחודשים. 02-232176 (#10564)
■ טלביה 2½, בבנעה הרציחות 3, בגמרת הבית 3 ועוד. 819394 (#10590)
■ בשטרויסמקי 3 חדרים מרוהטת לתקופה 3 חודשים החל מ-20.9.86 02-667224, 02-227722 לא בשבת. (#11262)
■ ברחביה, 2½ ק"ק + טלפון, מסדר כשר, לתקופת החגים. "אחד טל" 287973 ,288588 (מלד"ן). (#12330)
■ ברמת מוריה 4 חדרים + טלפון, כיפה מיידית. 03-727525, לא בשבת. (#12533)
■ במעלות-דפנה, 4, מרוהטת + טלפון, מיידי. בעבודה: 02-721632, 03-254227 בשבת. (#12843)
■ בבית הכרם, וילה 5 חדרים, יפהפיה + גינה. 02-221796 ,02-526430 (#13059)
■ ברחביה, מיוחדת, 5 + טלפון, גם לסטודנטים. 02-765325 (#14287)
■ רמות-אשכול, 4 מרוהטים, "מיכאל סקאר" (מלד"ן) 02-228371 (#14967)
■ קטמון הישנה 2½, מרוהטת, "מיכאל סקאר" (מלד"ן) 02-228371 (#14978)
■ רחביה/תרצה, 3½ מרווים, בדילים + מרפסות, נוף. 02-288913 (#15168)
■ בקרית-היובל, בבורסט, 2½ חדרים + מרפסת סגורה. 02-417125, 04-253978 (#15338)
■ בבית-וגן, דירת 3½, דירות 2½, לשנה, ק"ב + טלפון, מיידי, לחודשים בלבד. 02-422774 בערב. (#15643)
■ 3½, באבו-טור, דו משפחתית, מרוהטות, קומפלט + גינה + טלפון. 02-713964 (#15696)
■ רחביה, מגדל-מנורה, 4, מרוהטת קומפלט, לתקופה ארוכה. 249579 (#15962)
■ לתיירים, ע"י מלונות, 1½, יחידות קומפלט. 249579, מנחם. (#16063)
■ בגילה א', 3 חדרים, גינה פרטית, שטיח מקיר לקיר. 02-768890 ,02-875453 – רק בידים. (#16144)
■ בבקעה, 4 מרוהטת לתיירים, לחודשי החגים. 416753 (#17813)
■ 4, בהזדמנות, מרוהטת + מרפסת + מחסן, לשנה + 224179, 534253 (#19583)
■ וילה ברמות "בהוד-בית" עד 10/11/86. 02-865605, לא בשבת. (#20059)
■ באבו-תור-הכביש, דירת 2 מרוהטת + טלפון, מיידי. 02-223556 ,02-858787 (#20071)

■ בבית וגן 6 חדרים, הסקה מרכזית + טלפון + מחסן + גינה, ק"ק לחודשים. 02-416546 (#18648)
■ בעין כרם, 4 + טלפון, ק. נוף. 02-817137 ,02-240532-3 בשבת. (#5781)

דירות בדמ"פ

■ במלך ג'ורג' 5 חדרים + 4 מרפסות + הול גדול, נוף מרהיב, אפשרות למשרדים. "דור-נוף" 243557-8 (#1670)
■ חדר + גלריה + כל הנוחיות, במרכז, 17,000 דולר. 02-247048 (#8780)
■ בקרית-משה, דירת חדר + גינה, אפשרי + ריהוט, 15,000. 02-810256 (#11937)
■ בשכונת בית-יעקב, 2 + מרפסת + הול, ק"ב + דוד"ש. 247689 (#15603)
■ רחביה 3, מאפשר למשרד. "מיכאל סקאר" 02-228371 (#15618)

חדרים מרוהטים

■ להשכרה, ברחביה, חדר בדירה, לדתי/ה שקט/ה. 02-631820 אחה"צ. (#3177)

ביקוש דירות

■ קונים רציניים מחו"ל, מעוניינים, ב- 3-4 לקוסם, רחביה/טלביה, קומה נוחה, מוכן לשלם מחיר גבוה. תיווך 02-711040, לא בשבת, גם בשישים. (#7843)
■ דרושה בשכ"ח 2 – 3, בבנאות, בשמראוס. 02-233443 ,02-226786 (#876)
■ דרושות מרוהטות וריקות בכל האיזורים, למכירה/להשכרה. 249579 (#6556)
■ נוספים לזקקות ההונגום את כל בהשכרת דירתך לחודש ולכתב. אמבסדור: 02-668101 (#6915)
■ לקניה, 3, באיזורים הישנים. 02-690864 בתול, ללא תווך. (#8003)
■ מעוניין "בשתי דירות צמודות", כ"א, 2 חדרים, בהר-נוף, רמות, רוממה, 32,000 לדירה. 02-433224 (#9844)
■ מבקשת דירת 4-3 בבנאה הצרפתית (בסביבה), לשנה. 02-815032 (#10633)
■ למשרד דרוש כ-130 מ"ר להשכרה/למכירה. 02-699006 (#11094)
■ מעוניין ב-5/6 חדרים, בהשכרה, באיזור הגרי. 02-813706 (#11115)
■ ברחביה, אקנה המתומן דירה בבית הכרם/רמת-שרת. 02-243386 ,02-244716 (#12091)
■ דרושות לנו דירות למבקשים לשכור ברחביה, בקניה הבנבנה המרכזית. "מיכאל סקאר" (מלד"ן) 02-228371 (#15067)
■ נחוץ לנו לקנה רצויי 5 בבית הכרם ו-4 ברמות אשכול. "מיכאל סקאר" (מלד"ן) 02-228371 (#15367)
■ דרושות דירות מרוהטות וריקות, בכל האיזורים. 249579 – מנחם. (#16040)
■ דחוף!!! דרושים 5 חדרים, לבית אבות. "קלאס נכסים". 02-232167 ,02-234454 (#16084)
■ ללקוחותינו הרציניים, להשכרה למגורים, משרד תיווך שורק: 02-639811 (#16407)

עסקים

■ סבר צעיר מעוניין בעסקים רווחי, לשותפות בסטרה. 02-665158 (#8092)
■ משקף הרולה המבושב – הדגמה. לרציניים בלבד. 02-247638 (#7747)
■ למכירה מיוחד בסיום עסק במגוון. 02-710778 בתול. (#8413)
■ ליפוי סכרת פיזק חביב במחיר, מושב בעמק כרמל. 04-842165 (#6720)
■ דרושות שותפות לציוניים ולמוי ילדים. טלפון: 02-353115 ,02-352663 (#10362)
■ קונים נכונות, צבעוניות, מפרקסיק, איכות מעולה + אחריות ל"ג שנים. 02-352663 ,02-353115 (#10476)
■ מסעדה להשכרה, במרכז העיר, העיוד למכירה. 02-233745 (#10501)
■ בעל רכב מסחרי סגור, לשליחויות. 02-819040 ,819008 בתול. (#12681)
■ בבקאי, לניהול שותפות עסק, נסיון רב בניהול, אירגון והפעול, השקעה. 02-344238 (#14599)
■ למכירה/השכרה, מפעל כימיקלים (חומרי ניקוי). 02-814187 בתול. (#15071)
■ דרוש בשכירות, מבנה לנגריה בירושלים. 02-273816, לא בשבת. (#15489)
■ הנדסאי בנין, מקבל עבודות הבנין, פקוח, חישוב כמויות. 02-710752 בערב. (#15504)
■ זכויות של מפעת של ירושלים עיר העתיקה, ה"א, ישראל וכו' מתאים גם לפרויקט פירסומי. 223943 ,761366 (#17822)
■ ישוב עם 25, משפחות, מזמין הדגמניות ויזמות לפיתוח תעשייה קלה/עסקים, להפנות הצעות לישוב" ת.ד. 6426 ירושלים, טלפון: 02-716841 (#17999)
■ להגות במקום יוקרתי בירושלים, דרושות הצעות רציניות מיצרנים בתחום הבימה, באיכות גבוהה. 665977 (#19542)

מחסנים

■ למכירה 4 חדרים, מתוחזת, 6½ חדרים, בהר-נוף. 02-233155 (#9129)

אולמות

■ באזור אקסלוסיבי, 165 מ"ר, מחולקים + 25 מ"ר, מתחים, אידיאלי למכון כושר "בינוי ישקר". 02-227414-6 (#3953)
■ בתלפיות – 900 מ"ר – לכל מטרה ולתקופה ארוכה – "בינוי ישקר". 02-227414/6 (#13028)

חנויות

■ המסעדה כבר הושכרה במרכז הקניות האקסלוסיבי "מתנת הרוח" ברחביה נותרו עוד מספר חנויות להשכרה. הזדקקו עוד היום לאמבסדור 02-668101 (#1613)
■ בשכ"ח בחוזר דוד המלך (על יד דוד) חנות 26 מ"ר + מחסן + טלפון, מיידי, אמבסדור: 02-668101 (#1962)
■ להשכרה!! בשוק הגדול, בית ישראל, לכל מטרה 02-662266 מיידי. (#4680)
■ להשכרה!! בממסד-זאב במרכז, 50 מ"ר, מרכזים. 02-857784 (#5978)
■ במבשרת ציון להשכרה חנות כ-85 מ"ר. 02-710988 (#9395)
■ בשכ"ח, 60 מ"ר + טלפון, בבקום אקסלוסיבי, מיידי. 03-881399 (#13043)
■ בממסד זאב, חנות 58 מ"ר, מיידי, פרטים: "שקלים", 246146 (#16693)
■ החלה מכירת חנויות במרכז מסחרי בהר נוף, פרטים ב"דור נוף" 02-243557-8 (#16975)
■ מעוניין בחנות לקניה/השכרה (לא בדמ"פ) 02-710439 היום. (#17353)
■ מעוניין לקנות כ-20-30 מ"ר, לסטודיו וחנות. 02-718650 (#17943)
■ להשכרה, בקרית-משה, 60 מ"ר + מחסנים, אפשרות למשרד. 02-421081 (#19552)
■ בגילה, למסירה מיידי חנויות בגדלים שונים. "בר" שלומציון המלכה 4, 02-227775 ,02-223840 (#18682)

משרדים

■ לרופאים, קליניקה מצויידת בבנין מרכזי + שרותי משרד, בשכירות לפי שעות. 02-224327 ,02-221961 (#13345)
■ במרכז, חדר במשרד לעסק שקט, 150 דולר. 02-227793 (#15988)
■ יחידות משרדים מרוהטות במרכז בשכ"ח, טלפונים, חניה. אמבסדור 02-668101 (#1568)
■ בסנהדריה, דופלקס, 200 מ"ר חדשה!! במרכז אידיאל לקליניקה, לתקופה ארוכה "בינוי ישקר". 02-227414/6 (#4681)
■ 2, חדשה + כל השירותים, בבנין המרכזים של העיר + טלפון. 500 "בינוי ישקר". 02-227414/6 (#4700)
■ ברחביה, ק"ב, 3 גדולים + טלפון, 2 ארונות קיר. 02-222714 ,02-249017 (#6766)
■ בשטראוס בנין שלם 25 חדרים קטנים. "רוטה" 02-247839 (#7426)
■ במרכז, 100 מ"ר, ק"ק, למחשבים, קוסמטיקה, מספרה. "בינוי ישקר" 02-227414-6 (#9895)
■ בשכ"ח בית קטן + חצר, בדוד הא"י, לכל מטרה. 02/817207 לפנה"צ. (#10712)
■ במרכז רחביה, חדר במרפאה מסודרת ויפה, לשעות 08:00-13:00. 02-243821 (#10732)
■ להשכרה, במרכז העיר, משרדים גדולים ומרוהטים וחנות 35 מ"ר. חב' הכשרת הישוב בישראל בע"מ 02-221341 (#15296)
■ במרכז כלל, להשכרה משרד 120 מ"ר, המתאים לשרותי משרד, החל מ-1.10.86 02-526076 (#18719)

מגרשים

■ למכירה בעתודשמש, מגרש ב-650 מ"ר + מבנה של כ-100 מ"ר, לפנות ל-דוד בגל בהיום, טלפון: 03-257321 בשעות העבודה. (#16054)
■ למכירה, 1 דונם בהר-קרוזים, ליד ירושלים, טלפון. 03-765312 (#2786)
■ מגרש, 680 מ"ר, נטעת ציון א', נוף מקסים. 02-344737 (#3205)
■ למשרד תיווך בירושלים, דרושים בהזדמנות, מגרשים במחוזן ו/או קומבינציות. קודות מובטחות. ת.ד 8305 ירושלים. (#5356)
■ בהזדמנות, בב"ש במבשרות, גג לבניה, 360 מ"ר, "גל הר" 227064, 225068 (מלד"ן) (#5366)
■ לזכשי קרקעות בבני שמואל מ-מודיעין, בניסן, מתארע ועד פועלה. להתקשרה: 02-861631 ,02-715555 (#14157)
■ בגבעת-זאב, לבניה עצמית, אחוזי בניה. 03-458698, לא בשבת. (#14869)
■ במבשרת 2 מגרשים, אחד + בית, 44,000 33,000 דולר נטו. 02-243424 (#19762)

עבודה

■ לפרויקט פרסומי פקידה, מנהל פירסום + נסיון, וחוכשי מודעות. 02-240986 (#13368)
■ דרוש עובד + רשיון ג' לבנים. ת.ד 5116 ירושלים. (#198)
■ לטיפול בחוות, דרוש בחור אינטליגנטי בוגר תיכון, אחרי צבא, נסיון רצוי. לפנות לגן חיות התנכי. 02/823658 (#1295)
■ דרושים עובדים דתיים בעלי יד זהב למפעל תפילים בבית-אל, טלפון: 02-976418 ,02-976518 ,02-976158 (#1805)
■ לשכונת תיווך דרושים/ות סוכנים/ות + רכב, תנאים טובים. 02-249494 (#3090)
■ לישיבה דרושים עובדים דתיים למטבח אפשרי אש"ל. 02-525676 (#3484)
■ למפעל לאלקטרוניקה, בירושלים, העסק בתיפות, דרושה מבדיקות. ידע בקריאת סכימות ונסיון עבודה עם אקזח. 02-710494, לפנות, עבור מדיירות. (#3783)
■ למשפחה ביצות עוזרת בבקעה, 5 ימים. 02-281747, בתול. (#5795)
■ לא.אר.אס. עובדים/ות ייצור לעבודה עיקה ללא נסיון אפשרי חיילות משוחררות. 02-242152 (#6114)
■ עוזרת לכל השבוע, אפשרות לינה. 02-418149 ,02-716430 (#8970)
■ למפעל מתכת בתלפיות פקיד/ה לקבלה ומכירות. 02-716430 ,02-719221 (#8971)

■ לא.אר.אס. אבן ישראל 5 (על קלפט שוק), 02-242152. 1. מכנאי מוסכים. 2. צבעי רהטה – המסגר. 3. רתכי ארגון תעשייתיים, מוסכים, לעבודה מיידית. הסעות מוסג רק + ארוחות + שכר גבוה. (#9474)
■ מכונאי-מוטוסים, בוגרי בי"ס מקצועי + נסיון צבאי, 5 ימי עבודה, ארוחות + הסעות, שכר גבוה. "תיגבור" 02-240438/9 (#9496)
■ צבע תעשיתי, מנוסה בהתזת צבע, 5 ימי עבודה, ארוחות + הסעות, תנאים. 02-240438-9 (#9810)
■ עובדי ייצור, נסיון במפעל תעשייתי, רקע טכני, 5 ימי עבודה, ארוחות + הסעות תיגבור. 02-240438-9 (#9958)
■ מוקד להיכון מיוחד בקטסל, כושא ממבלה, מדיבות + אותה מעשית + קיליטונית תקשורת. 02-344675 ,02-341127 (#10252)
■ למוסד גריאטרי דרושים/ות אחים/יות, גם עד לעבודה מלאה – חלקית. 664224 ,02-666401 (#11104)
■ דרוש צעיר דתי תורן לעבודה מתחלת בחנות "מקור הנוער" כבר ההיזקה ירושלים. (#11342)
■ לבית ביקור חולים דרוש/ה אחראי/ת למחלקת רשומות רפואה. לפנות למזכירות בה"ח מחוב הנביאים, בשעות לפנה"צ, חוץ מיום שישי. (#11935)
■ דרוש סוכן מכירות, מנוסה, דובר אנגלית ועברית, הבנסה טובה. המלצות בצירוף קודות חיים לא'מר לו סכמה, ת.ד 7064 ירושלים. 02-221212 (#12286)
■ לעבודה בחנות ספרים גדולה המתמחה ביבוא ספרים דרוש/ה עובד/ת השולט/ת באנגלית ועברית, רצוי נסיון ביבוא. 02-636253-4 (#13016)
■ דרוש מיכאניקאי רצוי + נסיון, תנאים טובים. 02-244768 (#13259)
■ לא.אר.אס. ייצור לעבודה, בהלקה מלטסית, ללא נסיון, תנאים טובים. 02-242152 (#13752)
■ מעלת נקיון לעבודה למוסד מטלבוני אחה"צ. 02-382076 ,02-520538 (#14348)
■ הכנסה גבוהה בגבירות!! שעות עבודה גמישות, הכשרה לפי הצורך, קידום מובטח לטובים. טלפון: 02-245896 (#14386)
■ רוקח/ת לחצי משרה בבית מרקחת פרטי. 02-867815, בערב. (#15136)
■ רופא כללי, נשים, אורטופד, א.א.ג, שיניים. 02-866010 ,02-866533 (#15538)
■ דרושה מבילה (דתית, מדרשות), לבניסה, במבלה לבנות, תנאים טובים. 02-422774 בערב, בתול. (#15713)
■ אחראית חוגים לאירגון נשים ציוניות דתיות בירושלים. שפות נדרשות: אנגלית ועברית. טלפון: 02-699222 בין השעות 09:00-13:00 (#16153)
■ למפעל לאלקטרוניקה, דרוש עובד אוטן תפעורי. 863972 בתול. (#17069)
■ מטפלת למעון בשילה, אפשרות למגורים במקום. 02-246637 ,02-243577 (#17198)
■ דחוף!! אנשי מכירות צעירים ומוכשרים, למוכרות לנכים. 02-247999 (#17883)
■ למוסד רפואי פרטי מכנאי רפואי, רופא כללי/משפחה, חלקי. 02-660585 (#18277)
■ למרפאה דרושים מדריכים ומטפלות (רוקים) מגורים במקום. 02-413171 (#19547)
■ פסיכולוגית/עובדת סוציאלית, בעלת נסיון, לעבודה עם הולו גמש לביקורי בית בירושלים. 052-442788 (#14)
■ למשרד רואי חשבון, דרושים: 1. כתבנית מעולה. 2. חניכה. 02-234959 (#9241)

אחיות

■ למעון הורים בהוה-שמחה, לאנף הסצאטיים דרושה אחות. פרטים למקום או בטל. 02-535171 (#12968)

גזירה ותפירה

■ דרושות תופרות מעולות, לתקשר טלפון: 02-539015 (#5685)
■ "מאל" – אפליקציות לזוהר ילדים, דרושות תופרות מנוסות. 722587 (#5828)
■ תופרות מעולות (נסיון בלבד), 5 ימי עבודה, ארוחות + הסעות, תנאים ושכר גבוה. "תיגבור" 02-240438-9 (#9402)
■ דרושות תופרות. נא להתקשר: 02-539015 לא בשבת. (#11044)

דרוש/ה המבוג/ת לבגדי נשים, 3 שנות נסיון, הבנת קואלקציה בקר צעיר, מודלים הגדולת, שעות גמישות. 02-225095 בערב. 02-639197, לא בשבת. (#15781)

הנהלת חשבונות

■ פיקוח השמה ויעוץ בהנה"ח למפעלים ומוסדות. ת.ד. 7170 ירושלים. (#9372)
■ מנה"ח סוג 2 + 3, נסיון שנה אחת, לעבודה בעלת אחוה, תנאים טובים ושכר טוב. "תיגבור" 02-240438-9 (#9803)
■ מנה"ח/חשבונות מנוסה, מקבל עבודות הנהלת חשבונות, דוחות וכסים. 02-862292 (#15607)
■ למשרד רואה חשבון, בוגר עם נסיון ואפשרות להתמחות. 02-247714-5 (#9463)

טכנאים/הנדסאים

■ לצילומית, דרוש טכנאי, בוגר קורס. 221169 ,245662 (#18688)

מהנדסים

■ מהנדס + נסיון, לנהל משרד השמאל הביזוע, רצוי לחצי משרה. 02-225593 ,02-717735 (#16624)
■ לא.אר.אס. כימאי מתמחה בציפויים. אפשרי מהנדס או הנדסאי. 02-242152 (#19971)

מוכרים/ות

■ לחנות דרושים, מוכרות וקופאי/ות, תנאים טובים, שעות גמישות, לפנות למנהל הסניף, טלפון: 02-224505 ,02-224488 נותן אישית לבואר בגלריות בכיה"ר אקווע. (#4888)
■ דרושה מוכרת מנוסה לחנות לבי בית לפנה"צ. 02-221967 (#18376)

מורים וגננות

■ לפעוטון התלמיד, דרושות מדריכות וגננות, להתעלת חזניות. 02-531252 (#13908)
■ מורי עזר בהיסטוריה, צרפתית, אנגלית, לשון וכימיה. 02-863103 (#4880)

מזכירות

למפעל רפואי דרושה מזכירה/כתבנית אנגלית, רצוי ידע בכי בוד-תמלילים. 221488 (#9150)

■ מזכירה למנהל עם נסיון, הדפסה + מחשב. 233081, 627557 (#3496)
■ למפעל מזכירה + הדפסה עברית, אנגלית, ידע בסיסי בהנה"ח + הפעלת מחשב. 02-539005 ,02-539085 (#4020)
■ מזכירה עברית אנגלית + הדפסה לשורה מלאה. 02-722334 ,02-663828 (#4635)
■ דרושה מזכירה בעלת ידיעה מושלמת באנגלית ועברית, דיבור, כתיבה והדפסה. 02-248022 (#5886)
■ מזכיר/ה לארגון ציבורי, נסיון קודם ובושר ניסוח, קלדות הדפסה בעברית ואנגלית על בדויק, ¾ משרה (5 ימים בשבוע, ופעמיים בשבוע אחה"צ). 02-528278, 02-523048, לאביטל. 02-719946 אחה"צ לגילה. (#6961)
■ מזכירה ליום עבודה מלא, עם אפשרות לפעמים ביצול. 02-419549 (#12764)

למשרד, בהיקף גדול, דרושות: 1. מזכירה בכירה, ידע בהדפסה, עדיפות לאקדמאיות, שעות עבודה מ-08:00-15:00. 2. מזכירה לשעות אחה"צ, מ-14:00-19:00. 02-690263 (#14997)

■ מזכירה מנוסה, לסוכנות ביטוח גדולה, נסיון הכרחי. 02-817171 אחה"צ. (#15752)
■ לא.אר.אס. מזכירה בכירה עברית ו/או אנגלית הדפסה מעולה, תנאים טובים. 02-242152 (#16940)
■ לחברה גדולה בירושלים דרושה מזכירה + נסיון, דוברת אנגלית עברית ברמה גבוהה + הדפסה. 826811 (#17131)
■ למוסד רפואי פרטי מזכירה + נסיון הדפסה עברית אנגלית, חלקית. 02-669513 (#18624)
■ מזכירה למשרה מלאה, מנהלת בעת עצמאית בעברית ואנגלית, כולל הדפסה, 5 ימי עבודה. 02-528211 (#18978)
■ למשרד עורכי-דין דרושה מזכירה מעולה. הכישורים הדרושים: הדפסה טובה מהירה, ידע בהנהלת חשבונות, ניהול שוטף של משרד, נסיון קודם, רצוי במשרד עו"ד. שעות העבודה: 07.30 – 14.00. נא לפנות בכתב ל ת.ד 3357 ירושלים 91033, בציון הגיל, קורות חיים וכו' ציון ידע הקשורות בעבודה קודמת. השכר קבוע בהתאם לכישורים ובדרישות מוכחות. (#19012)
■ לבית הכנסת האמריקאית בנו הנשיא, דרושה מזכירה דוברת בעלת יוזמה וכושר אירגון, אנגלית הכרחית. טלפון: 02-883886, ימים א'-ה'. (#20208)

מסעדות ומלונאות

■ למסעדת מ' ומי ירושלים, דרוש גרילמן, הכשרה תינתן. 02-242214 (#19890)

מפיצים ומקדמי מכירות

ירושלמי/ת + נסיון ברכש מודעות לפרוייקט פרסומי יוקרתי, הכנסה גבוהה + החזקת רכב. 03-5463256 ,03-5463198 (#10137)

■ לחברה לכימיקלים דרושים, סוכני מכירות, נסיון, 3 שנים + רכב, קודות מובטחות, לפנות בכתב קורות חיים לת.ד. 1757 חולון. 58117 (#18196)

עובדי מוסך

■ לא.אר.אס. מכונאי למכונות שרשות, בוגר בי"ס מקצועי, רצוי מכניקה עדינה. 02-242152 (#13809)

עובדי מתכת

■ למפעלנו בקרית-ארבע, כרסמים חרטים מנוסים, ומבקרי איכות במכניקה עדינה. 5 ימי עבודה ואוה בדיור אפשרית. 02-961066 (#969)
■ חרט – כרסם – משחיז, בוגר בי"ס מקצועי, 3 שנות נסיון, אוחז + הסעות, 5 ימי עבודה, תנאים טובים. "תיגבור" 02-240438-9 (#9375)
■ רתך, ארגון עם נסיון, 5 ימי עבודה, הסעות + ארוחות, תנאים סוציאלים מלאים. "תיגבור" 02-240438-9 (#9897)
■ לא.אר.אס. מסגר טכני, חרט, כרסם, בעל נסיון באלקטרואורזיה. 02-242152 (#13987)

עובדי ניקיון

■ למוסד עובדת נקיון לחצי משרה (דתיה) 288721 בערב. (#10329)
■ לא.אר.אס. עובדי/ות ניקיון, תנאים טובים. 02-242152 (#17067)

עוזרות ומטפלות

■ דרושה מטפלת ברחביה, לתינוק בן חצי שנה, לשעות 7:30-14:30, המלצות. 668058 (#9828)
■ בחורה לטיפול בילדים (2-3 שעות בשבוע) תמורת מגורים ושכר. 02/660615 (#10074)
■ אומנת לילדה, בקרים ושבתות חופשיים, במבשרת-ציון, 100. 02/343630 (#14711)
■ דרושה עזרת במשק בית לגן הקנים, יוסף אל-ר. 057-416647 לא בשבת. (#10949)
■ עוזרת בית 4 פעמים בשבוע ליד הפלמ"ח. 02-631141 בערב. (#13085)
■ במבשרת ירושלים, קבלת ילדים מביה"ס ומשק בית, מ-12:00-16:00. 344605 (#13207)
■ אשה לטיפול בילדים, ראשון, שני וחמישי בצהריים. 02-820303 (#14622)
■ דרושה אישה לטיפול בקשישה, כולל מגורים. 02-533292 ,02-665091 (#17510)
■ מוכנת בית + טיפול בילדים, אזור בקרית-יובל. משכורת טובה. 02-419912 (#18354)
■ אישה לעבודות בית ובישול כל יום 5 שעות + המלצות בעבודה. 02-526106 (#17513)

פנסיונרים

■ דרוש, פנסיונר דתי, בעל רקע תורני, בעל הבנה בושר הרצאה מעולה, בשפות: אנגלית, אידיש, ועברית. 02-976159, בערב. (#12364)

פקידות וקלדנות

■ פקידה בעלת נסיון, דתית, במשרה מלאה. 02-222157/8 (#5875)
■ לדמוס זוז, פקידה שמונים נסיון, בניהול משרד, אזור מגורים, צמוך ירושלים בלבד. תנאים טובים: 03-852233, יצחק וינשטיין. (#9198)
■ מקלדת תמלילים, (נסיון בלבד) לעבודה מיידית, לפי שעות. "תיגבור" 02-240438/9 (#9511)
■ למשרד שמאים, פקידה כתבנית מעולה. קורות חיים לת.ד 3202 ירושלים, 91031, עבור שמאים. (#13619)
■ ל"אמבסדור" 2 משרות לפקידת קבלה. 1) 08:00-13:00, 2) 13:00-19:00, עדיפות לשפות. להתקשר כל יום 14:00-15:00, טל: 668101 (#16620)
■ לא.אר.אס. כתבנית/מעבדת תמלילים, הודעות והלוודסטאר רדי.סי.אף. עברית ו/או אנגלית. 02-242152-9 (#16847)
■ דרושה קלדנית מנוסה לחצי משרה, בתנאים טובים. 247695 (#17920)
■ כתבנית עברית (ידע בתלפיות ביטוח) עבודה בתנאים טובים. "תגבור" 02-240438-9 (#18656)

רפואת שיניים

■ דרושה-סייעת מנוסה למרפאת שיניים מבוססת. 02-222394 08:00-14:00 (#4161)
■ רופא-שיניים, מיומן באוה"ב, למרפאת שיניים קהילתית. 02-821889 קימבן. (#9883)
■ דרושה טכנאית שיניים, רצוי עם נסיון. טלפון: 662786 (#10194)
■ לרופא שיניים דרושה אסיסטנטית מתלמדת לאחה"צ. 02-8101112 (#11389)
■ אסיסטנטית, לרופא שיניים, במרכז העיר, משרה חלקית. 02-221731 (#15561)

שליחים/ות

■ לרק מהיר, שרותי שליחויות, שליחים מנוסים + קטנועים. 416551 (#16805)

שרטטים וגרפיקאים

■ לתדר קיטש מתמט ביקוניקס/ית לשורה מלאה. 02-537905 (#9256)
■ גרפיקאית מנוסה וביצוביסטית למפעל פרל, ייצור שקיות ניילון. 02-527251-2 (#10831)

ביקוש עבודה

■ מקבל עבודות ניקיון באזור הדבית, בדלאות. לדובבים: 02-859802 בתול. (#1397)
■ ירושלמי חרוץ + רכב, אנגלית ספרדית, מעוניין לייצג חברה. 02-852932 (#5741)
■ טיפול בילדים בביתי + גינה, תורות 24 שעות. 02-639969 (#10677)

מכוניות

אאודי

■ אאודי 80, סי.אל. 1982, 1300, ראשונה, 39,000. 02-668685 (#7525)
■ אאודי 100, 1981, אוטומטית, יד ראשונה. "רנטה" 02-247639 (#7443)
■ אודי 100, 1973, טסט לשנה + מגנט + רדיו. 433556 (#16547)

אופל

■ אופל אסקונה 1300, דה לוקס, 1984, מחיר מחירון. 02-863978 (#19760)
■ אופל אסקונה, 1983, 5 דלתות, לוקסוס. 02-422232 ,02-222454 (#6477)
■ אסקונה 1600, אוטומטית, 1982, יד שניה, מעולה. 02-722234 (#1563)
■ אסקונה 1300, 1981, יד ראשונה, במצב מצוין. 02-852728 (#13065)
■ אסקונה 83, 1300 אס., 60,000 ק"מ, מצויינת. 02-521695 ,02-766169 (#17424)
■ קדט, 1.3 אס., 1986, 0 ק"מ, טסט לשנה, 29,750. 02-817171 (#15820)

אלפא-רומאו

■ אלפא 33, 1985, 14,000, מזגן + אזעקה. 02-240663 ,02-664391 (#5695)
■ אלפא סוד 1300, 1982, לגלנסיעה, מעולה, חובה לראות. 02-664701 בערב. (#7270)
■ אלפאסוד, 1982, 74,000 ק"מ, שמורה + אבזרים. 02-434058 – בערב. (#18813)
■ אלפאסוד, 1982, 54,000 ק"מ, סטריאו, מחירון. 02-431529 (#1636)
■ אלפא סוד 1.2, סוף 83, 34,000 ק"מ, מחירון. 02-722175 (#12802)
■ אלפאסוד, 79, 1351 סמ"ק, אחרי אוברול. 02-719952 (#4458)
■ סוד 1300, 1979, 87,000 ק"מ. 02-232232-291 ,02-634416 (#9244)

אמריקאיות

■ דודג' דארט 1975, יפהפיה, מזגן, המה בוח, טסט. 02-718979 בתול. (#214)

ג'יפים

■ ג'יפ 6 צילינדר 1975, מצב טוב. 02-712231 ,02-721925 (#12207)
■ ג'יפ ארוך CJ6 1982, צבע צבאי, מצב טוב. 02-430330 (#16884)

דייהטסו

■ שרייד 1983, מגן אויר, אזעקה, מצויינת, שניה. 415565 (#11161)

וולוו

■ וולוו אוטומטית 1977, שמורה במצב מצוין, לשעבר המכונית הפרטית של משה דיין + מזגן. 02-668014 (#7090)

טלבוט

■ טלבוט סולרה ג'י.אל.אס, 1592 סמ"ק, אוטומטית, 1983, בתוברת, 15,760 ק"מ. 02-534152 (#5944)

טנדרים

■ פורד 1050, 81, יד שניה, שמורה. 02-531754 ,02-722838 (#3591)
■ פולו 404, 1979, מצב טוב. 02-855914 בתול. (#15020)

מסחריות

■ 2 מכוניות מסחריות, פולקסוואגן 81, במצב טוב. 02-246136 ,02-246142 (#18332)
■ טרנספורטר 1983 + כל התוספות. 02-857384 (#9510)
■ מגיזת טרנספורטר דיזל, 1986, גם לברטי. 02-417154 בערב. (#14105)
■ פורד טרנזיט 190, 1977, דיזל בנס. לפרטים עזרא 02-446252 בשעות העבודה. (#1653)

מרצדס

■ מרצדס 230, 1970, פרטי + מנוע, מצב נדיר. 02-721527 (#15625)

משאיות

■ די – 300, 1971 + ארגז סגור, מנוע ושיפוץ כללי. 02-716690 (#16731)

סובארו

■ 1300, אוטומט, 1983, שניה, 13,000 ק"מ, מעולה, בתול. 273121 (#9449)
■ 1300, סוף 1983, 22,500, ראשונה, מעולה. 02-227204 ,02-521506 (#7585)
■ 1300, טולי, 1984, כחדשה, מרכז, סטריאו, ותוספות. 02-527030 (#7610)
■ 1300, 1982, ראשונה, שמורה, 70,000. 02-528546 (#13584)
■ 1300, 81, כחדשה, מסודרת יד שניה, רדיו. 02-361098 (#4705)
■ 1600 סטיישן 1979, מחירון + טסט 11 חודש. 02-763934 (#11457)
■ 1600, 1978, אוטומטית, טסט, 98,000, שלישית, 8,200. 866057 (#18605)
■ 1600, דיאל, יד ראשונה, מצויינת, בעבודה: 02-278247 ,02-722044 (#19936)
■ 700, 1983, ראשונה!! 147,000: לפנה"צ. 02-719129 אלברט 02-661699 (#3402)
■ 83, יד ראשונה. 02-523966, בבוקר: 02-552785 (#15373)
■ לציידים סובארו סטיישן 1600, מודל 1978, מצויינת. 241874 (#1637)
■ סובארו 1600, 1978, סטיישן, מצויינת. 02-810784 לא בשבת. (#3103)
■ סובארו 1600, 1983, ראשונה, שמורה. 02-412085 ,02-348187 (#10345)
■ סובארו 1300, 1984, ראשונה, 30,000 ק"מ + רדיוטייפ. 432624 (#16772)
■ סובארו 1800, אוטומטי, סוף 82, 85,000, פרטי, יד ראשונה, במצב מעולה. 02-622621 ד"ר גראוס, בבית: 02-816094 (#14167)
■ סובארו סטיישן 1600, 1983 + טסט, מחירון, ראשונה. 02-341752 (#20260)
■ סובארו 1983 לבנה, 43,000 ראשונה, מצויינת. 02-525250 (#13362)
■ סטיישן מודל 1979, למכירה, בעבודה: 02-690255, בבית: 02-828925 (#5463)

סיאט

■ רונדה ג'י.אל.אקס. יולי 1983, שמורה, 26,000 בתול. 233813 (#15480)

סיטרואן

■ ג'י.אס.אי פאלאס 1983, 33,000, ראשונה, כמו חדשה. 631532 (#19571)
■ ג'י.אס.אי. סימטיק, סוף 1983, 31,000, רדיוטייפ ואזעקה. 02-411153 (#7549)
■ ג'י.אס.אי. פאלאס סימטיק, 1983, 58,000, שמורה, מחירון. 02-819656 (#10093)
■ ג'י.אס.אי. פאלאס 1982 מסאלי ראשונה, שמורה + תוספות. 02-813588 (#12119)
■ ויזה 1100, 1983, ראשונה, 60,000 + רדיוטייפ. 02-694317 ,02-352038 (#10004)
■ ויזה 1100, 1983, ראשונה, מטאלי, מעולה + תוספות. 02-432417 (#5906)
■ ויזה, 1124, 1984, יד ראשונה, 30,000 ק"מ. 02-634739 (#8517)
■ ויזה סופר 1982, 54,000, ראשונה. 02-238334 ,02-418195 בתול. (#10392)
■ ויזה, סופר אי, 1982, 50000. 02-344174 ,02-552240 (#4114)
■ ויזה-סופר, סוף 1983, 40,000 ק"מ, שמורה. 02-631615 (#8313)
■ ויזה סופר, 1983, ראשונה, תוספות, 44,000. 02-352277 ,02-248415 (#8323)
■ ויזה סופר 82, יד ראשונה + טסט. בתול 02-760188 (#5846)
■ סיטרואן פאלאס, סוף 1980, 75,000, צמיגים חדשים. 02-523482 (#5768)
■ סיטרואן ג'י.אס. סטיישן סימטיק, 79, 90,000, מחירון. 02-638085 (#6558)
■ סיטרואן אס.אי., פאלאס, 1983, שניה, 53,000 ק"מ. 02-615239 (#8071)
■ פאלאס, סוף 1984 + סטריאו, הרכל, מיטלי. 02-241252 ,02-341982 (#15997)

סימקה-קרייזלר

■ דרישופורשית 1979, אוברול 1985, 02-552544, ובבית: 02-710439 (#3443)

פולקסווגן

■ גולף 1500, 1979, אוטומטי, 5 דלתות, ראשונה, מחירון, מצויינת. 02-344351 (#15556)
■ גולף 80, ג'י.אל.אס 1500, אוטומטית, 57,000, משרד: 02-523290, בית: 02-528053 (#11621)
■ גולף 1300, 82, טסט עד יוני, ראשונה. 02-714596 (#13389)
■ גולף 1100/3, 1982, שניה, מצב מצוין. 02-667907 ,02-423067 (#1658)
■ גולף 1100/3, 1982, שניה, 61,000. 02-421641 בתול. (#18545)
■ חיפושית, 1972, 1302, יד שניה, מחירון, מצויינת. 02-343898 (#1685)
■ חיפושית 1962 + מנוע ומצבר + תוספות + טסט. 421366 בתול. (#11764)
■ טסטה אל אקס 84. 02-824597 יומן בשעות 11:00-13:00. (#9361)
■ טואטאס סטיישן, 1600, אוטומטי, 1977, שניה. 02-719551 (#13080)

פורד

■ אסקורט, 1970, בריטית, 1300, אוטומט, במצב נדיר. 02-638272 (#14690)
■ אסקורט 4/1100, 1973, אחרי אוברול. 02-931258 בתול. (#692)

פיאט

■ 127, 1981, שניה, 45,000, לבנה. 02-911156, לא בשבת. (#10470)
■ 127, 1985, מעלי, מעולה, 9,700 ק"מ. טלפון: 02-522551 (#10480)
■ פיאט 131, 1981, אוטומטית, 1600, שניה. 02-557285 ,02-865360 (#15569)
■ פיאט 131, 1981, אוטומטית!! מחירון + 1000 ש"ח!! 02-715378 (#3117)
■ ריטמו 65, 1981, ראשונה, 79,000 02-667013 לא בשבת. (#10288)
■ ריטמו 1300, סי.אל. 1982, ראשונה. 02-533452 בתול. (#1650)

פיז'ו

■ 104, ג'י.אר, 1982, מצויינת, עבודה 02-712620, בבית: 02-244185 (#15310)
■ 104, 1981, 1100, 5 דלתות, 76,000 ק"מ. 02-639636 (#18071)
■ 104, 1124, 1983, ראשונה, בבית: 02-818751, בעבודה: 02-584400 (#420)
■ 305, 1982, שניה, מצב מצוין, מחירון. 02-277112 ,02-861413 (#7677)
■ 305, 1984, לבנה, 50,000, מחירון, ראשונה, אזעקה. 02-911745 (#15570)
■ פג'ו 505, סטיישן, 1983, 62,000 ק"מ. 02-664565 ,02-234803 (#3903)
■ פז'ו 504, 1973 אוטומטית + מרכז, מעולה. 02-857384 (#5208)
■ פיג'ו 304, 1974 + רדיו. מצב מצוין, מחירון. 02-433115 (#20055)
■ פיג'ו 305, 1982, ראשונה, 33,000 ק"מ, מצויינת. 02-416414 (#1406)
■ פיג'ו 104, 1124, 1984, 42,000 ק"מ, מצויינת. 02-342274 (#16010)

רנו

■ 18, 1600, 1980, סטיישן אוטומטית, 112,000 ק"מ. 02-283859 (#1607)
■ 9, ג'י.טי.אס. 1983, 5 (950), 1973. 02-525094 בתול. (#10343)
■ 9 סי.טי.אס 1100, סוף 1982, ראשונה, טסט + היטל לשנה, מצויינת, כחדשה. 02-341094 (#18699)
■ 9 סי. 1100, 1983, ראשונה, 51,000 ק"מ. 02-766937 (#1611)
■ 9 ג'י.טי.סי. 1108, 1983, ראשונה + טסט, מחירון. 02-764390 ,02-202520 (#10789)
■ למכירה, רנו 4, 1972. טלפון: 02-631252 (לא בשבת). (#345)
■ רנו 14, 1982, 77,000 ק"מ, מחירון. 02-669023 ,02-931350 (#12851)
■ רנו 9 ג'י.טי.סי. 1983, 33,000 ק"מ, ראשונה. 02-525325 (#20184)
■ רנו 9, 1400, 83, כולל טסט. 02-662239 ,02-699267 (#16762)
■ רנו 9, 1100, 1984, ראשונה, טסט, רדיו. 02-533055 (#10255)

אופנועים וקטנועים

■ לאוה 77/80 + טסט, עבר חורשה, לרציניים!! 02-667201 (#10496)
■ הונדה 360 סי.בי 1975, 4,000 ש"ח. 02-853629 ,02-344270 (#19593)
■ מוטו קרוס מטיק אוטומטי, קרוזיסטר 19, מבני מעולה, 1984. 628991 (בתול) (#17123)
■ סוזוקי אי.אר. 1984, מבני חדש מעולה, טסט. 02-411623 (#9929)

מכירה ושרותים

מציעים למכירה

■ וידאו סוני + מגלגה מסקס עם עריסות הזיק. 02-247434 (#10562)
■ מוסך המעוניין בגבונות הנטן, במצב תקין ובזינום. בתול 02-535171 – גבונס. (#17188)
■ י.ב.ב. P.C 2 דיסקטים + מדפסת, סטריאו. "ארגס סודנס" 02-663341 (#19958)

חיות-בית

■ גורי בוקסר מגזעים, גזעיים, ומפיינים, ההורים אלופים. 02-343159 (#14944)

חקלאות

■ בהזדמנות מכירת האבנמה אוטומטית לייצור לקר + 50 פלסמאות בדושה. 02-912703 בתול. (#11048)

טלויזיות

■ תיקוני טלויזיות, רדיו טייפ, קודם המוכנים טלויזיות משומשות. 02-240891 (#18372)

כלי-נגינה

■ למכירה/החלפה, פסנתר, כנף קטן, טוב. 02-963234 ,02-353169 (#3336)
■ פסנתר "קאוואי" 1600, 02-411373, פסנתר אמבלי יפה. 02-414317 (#4585)
■ שיעורי פסנתר למתקדמים ע"י מורה מוסמכת, בביתה. 02-665230 (#9814)
■ בהזדמנות גיטרה חשמלית, הדקרי גרבסון, במצב טוב. 02-633741 (#14219)
■ "יאנג צ'אנג", פסנתר מעולה, במחיר ללא תחרות, מתקבלות הזמנות, בזמן מסמכים. 02-248508 ,02-224544 (#14481)

לקראת החגים

■ בעל תפילה חזיק הגרשה, מפריין בסקום מוסמט. 02-412548 (#15662)

מחשבים

■ אפל C 2, 2 כונים, מסך, הזכות בתול. 02-649934 (#4443)

מקררים

■ מקררים משומשים מכל הסוגים, בתנאים טובים + אחריות + תיקונים. 02-419549 (#1278)
■ למכירה אמנה, 18, בן 7 במצב מצוין. 02-660912 (#12012)

סיעוד

■ אחות מוסמכת, דתית, לטיפול בביתה בחולה סיעודי. 02-866041 (#15472)

ספרים

■ אנציקלופדיה עברית שלמה או חלקית, דרושה לנו בדחיפות. 02-249323 (#1694)

קייט ונופש

■ בביולגיום, 4, מרוהטת, מצויידת, מיידי, לתודשיים. 02-715657 בתול. (#4669)
■ מבצע נופש תרופאה כויסה היום לחצי סבריה, פרטים במלון מי-שמואלצופנאל. 067-20826 (#10560)
■ ברמות, בה כיוון, וילה 4, לשרקסבר. 02-536236 ,02-864252 (#14282)
■ ברחביה, חדר יפה מאוד + סיירים + ארוחת בוקר. 02-637175 (#15581)

רהיטים

■ מחו"ל, ספה, שולחן קפה מעץ, אולן + בגוזן. 811976 (#1659)

ריפוי ועיסוי

■ עיסוי דיסקוטי בבית הלקוח/טלפן, מוסמכות. 690086 (#8323)
■ לנשים אוירות עיסוי והבה הדיסקוטי בבית/מלון. טלפון 02-699886 (#12653)

שיעורים

■ בגזה למסטר מנוסה, לאלים למבוגרים. 02-523975 (#13751)

שידוכים

"ליראור", יחס אישי בהנהלת אקדמאית, מחלקת מיוחדות: צעירים/ות, דתיים/יות, אקדמאים/יות וגיל-הזהב. ב-08:30-19:00. 02-631994 (#15280)

בן-זוג

■ אקדמאי, רווק, 26, רווק, סוה ומבוסס, 28, במתאימות לנישואין. "ליראור". 02-631994 (#266)
■ רווק משכיל ונאה 26, במתאימה לנישואין. ת.ד 7665, ירושלים. (#1594)
■ רווק, 25/177, משכיל ונאה. רווק עצמאי, 27/160, איש קבע. 28/165. במתאימות לנישואין. "ליראור" 02-631994 (#14536)

בת-זוג

■ פר"ד נאה 35, אלמנה מבוססת 40, במתאימים לנישואין. "ליראור" 02-631994 (#242)
■ רווקה דתית, אקדמאית, 25, במתאים לנישואין. ת.ד 11193, ירושלים. (#1612)
■ דתית מהבנות אחוסות אנגלי נבוכית מזרחיסתית. 172/28. 02-228304 ,02-850733 (#11908)
■ פקידה מבוססת 24, אקדמאית יפהפיה דתית 26, דתית נאה 31. במתאימים לנישואין. "ליראור" 02-631994 (#14368)

חוגים

■ "קיוסר" – יעוץ לקבוצות, יחידים, משפחות וילדים. לראיון: 02-246634 (#14268)

לוח חיפה

דירות

■ למכירה בטבריה, דירות קייט, 3, טאבו, 03-829839 ,03-793949 (#11919)
■ 4 בקריית אחוזה – 45,000 .3 בקניאל – 42,000, 04-669827 ,04-532643 (#14061)
■ בכרמל חיפשות אצל "שרמבורר" במכאות למכירה והשכרה. 04-382838 (#10929)

וילות ובתים

■ למכירה בטבעון, 4, בהלדמסמורי, נוף, אפשרות בניה. 04-939843 (#6638)
■ בהזדמנות בדניה א', וילה 3 דירות צמודות + נוף. "מגון ממשרי" 04-335243-4-5 (#9648)
■ בגדניה, קוטג', דונם, 5½ + שרותים כפולים + גינה. 04-331320 (#14312)
■ למכירה קוטג' 7 + 4 שירותים + תוספות, חד מסר. 04-245622 (#16086)
■ בדניה, בהדרסמאיקור, מגאורות, 5 מפלסים, 210,000 דולר. 04-712720 ,03-491962 (#848)
■ בקרית-שמואל, 4½, חצי דונם, דוד"ש, 04-711832, בנורב 04-931781 (#136)
■ בית בטבעון, 4 חדרים, דוד"ש, טלפון + גינה עבי מר. 04-400910 ,052-452012 (#506)
■ בבנסון יושר בית בודד + שלושה חדרים חצי דונם. 04-981892 (#3331)
■ למכירה בהזדמנות בית + מגרש, בכרמיאל ליד צוות. 04-322983 ,069-72279 (#6185)
■ בגדניה, לשכרה, בית בודד, דונם. 069-37051 ,02-819720 (#6938)
■ וילה בדניה, 180,000 דולר, סטדיו גמון + גינה. 04-361985 (#421)
■ ברחוב הרצוא, דירות גן/ קוטג'ים 5-4 חדרים. 04-533935 ,04-533954 (#9761)
■ בטבעון, בית בודד + 2 דונם. טלפון: 04-936020 (#10573)
■ בנווה-שאנן, שמית, בית פרטי ופינרבש באיזור מבוקש. 067-30232 (#10786)
■ בקרית-יקעב, טורהבנין, וילות קוטג'ים דו משפחתיים. 04-2159667 (#11138)
■ בקרית אתא, כבאם, קוטג' פר אף, מיידי, 220 מ"ר, מגרש 680 מ"ר, מיתור שלוה, 135,000. בבית: 052-553566, בעבודה: 03-888384 (#11369)
■ סר קוטג' 5 + חניה, קיוזמיס מרוזות, הבה לש"ב. 04-715459 (#11234)
■ בכרמליה, קוטג' 5, ק"ע, סגורה, "סנגון ממשרי" 04-335243-4-5 (#11502)
■ בגנובה העמק, מקום מצוין, בגדולים, 144 מ"ר + מחסן וחיה ואף, אשרות בניה. 065-43560 ,04-533968 (#13349)
■ בדב"כ בית בודד 2 קומות + חצר גדולה. 04-337471 (#12404)
■ בגבעת אליה, בית בהדרוים מכוז + שטח אפשרות להרחבה. 065-78621 (#12594)
■ בטבריה במרכז, בית 150 מ"ר, על דונם, מיידי. 04-920961 (#13175)
■ בטבעליה, מגלד על שטח 1½ דונם טאבו. 04-842089 (#14272)
■ בטבעון, בית דו-משפחתי, 8 רש + נוף. 04-932552 (#15508)
■ למכירה קוטג' ברדמשמשי סמוך בנייה גבה + חלקה, מה, כריכה פרטית, דוד"ש. 04-933351 (#16041)
■ קוטג' הלוסי בקריות, ערבה, 300 מ"ר, מגרש 500 מ"ר, 320,000 דולר. 04-449154 (#16241)
■ בזנובנמת, קוטג' + גינה בקריית-שמואל. 04-933375, לא בשבת. (#16683)

לך על בטוח | לוח מעריב

■ בנוה, במושבה, קוטג' 6 חד־רים + מטבח + תוספות. (#16710) 063"90639
■ בצפת, בית חלומות (בית קיץ), ברובע האמנים. 474099"03, לש־חר. (#16957)
■ להשכרה בחיפה בית מפואר, 6 חדרים, בחיפה, ג. 764196"03. (#18534)
■ ברמת־ישי קוטג' על צלע ההר, 3 קומות, ½ דונם פרטי, 165,000. (#18658) 04"934965

מציאה בטבעון! בית מפואר + ½ דונם + משפחה משגשגת. (#20176) 04"934172 .140,000

■ במגדל העמק, וילה 5 + תוספות, חצי דונם. 41242"065, בערב. (#20233)

פנטהאוזים ודירות גג

■ במוצקין, פנטהאוז 5 חדרים, חדש, מיידי. 585854"03, (#14497) 03"836643
■ בטבריה, פנטהאוז־קוטג', בהזדמנות, נוף לכנרת. 91387"067, (#11051) 067"22583

בתי־כפר ומשקים

■ משק + בית – 200 מ"ר במושב "עופר". (#8455) 04"842971

החלפת דירות

■ להחלפה, קוטג' 5, בכרמל, בדי־רה בצפון תל־אביב. 243544"04. (#1296)
■ בטבריה, למכירה/החלפה לחי־פה, 5½ חדרים, מיידית. (#15460) 04"332464

4 חדרים ויותר

■ בקרית־אתא, דו משפחתי, 5 חדרים, שתי מרפסות. 444415"04. (#8833)
■ בכרמל קוטג' 4 + יציאה לגינה מהסלון "סמנון סמוקי" (#9930) 04"335243-4/5
■ בהזדמנות, בסוקולוב בקרית אתא 4½ מסודרת, מטבח + דוד"ש. (#951) 04"445114
■ ב...ולדה(?), 6, מוכנה לכניסה מיידית. "סמנון סמוקי" 5-4 (#1435) 04"335243
■ 4, מסודרת, בקרית־חיים, מע־רבית + חניה + מחסן, ק"ב. (#1591) 04"722833
■ בגבעולים(?), 4 + חדר ארונות, חניה, שיפוצים, שמורה. (#5654) 04"385570
■ במרכז מוצקין 4½ מרוהטת חל־קית. 719827"04 לא בשבת. (#5933)
■ בנוה־שאנן, 4, ק"א, ע"ע, מסוד־רת. (#7351) 04"224042
■ 4 במרכז כרמיאל, מגונה, מיידי. (#5580) 04"980844 לא בשבת.
■ 4, 220 מ"ר, מסודרת, במרכז הכרמל. 383409"04 ,04"384556 (#8335)
■ חייבת להמכר, 4 בצפת, בעבו־דה: 255228"03, בבית: (#9777) 053"91439
■ בנווה־יוסף (נו"ש), 4, חדשה, מסודרת + טלפון. 210570"04. (#11150)
■ קרוב לאוניברסיטה בכרמל, ק"ב 4, פינוי גמיש. 227667"04 (#11556)
■ בהזדמנות בהלל, ממוזגת מפו־אר, נוף לים ולכרמל. 640253"04 (#11770)
■ בתסקה(?), 4, נוף, פינוי גמיש. ת.ד. 7342 חיפה. (#12157)
■ בשימקין, מפוארת, נוף, כניסה נפרדת, הסקה מרכזית. (#12488) 04"244443
■ באחוזה, בשימקין, ק"א 4 חזי + 80 מ"ר, מרפסת, ג, נוף, לים. (#12783) 04"255814
■ 4 חדרים, מרכזית, מסודרת, רחוב ביכורים 17, הר הכרמל. (#13145) 04"388516
■ בהזדמנות, בדרך־הים, מפוארת, 4 + מחסן + חניה, מיידית. (#13914) 04"386754
■ בסטלה־מריס 4, בבניה מתב־בליטר. 537004"04 .19:00-16:00 (#13943)
■ בקרית־אתא, 4 חדרים, 36,000 דולאר בלבד. 941110"02, יואל. (#14159)
■ 4 בהזדמנות, תשלומים נוחים. 256693"04 בוקר, 254430"04 אחה"צ. (#15384)
■ בזמנה(?), קוטג' 4, כניסה נפרדת, מרפסת גג, הסקה מרכזית, 115 דו־לר. (#15423) 04"381985
■ בכרמל 4 + דירת חדר, בגז מש־פחתי, קומת קרקע, שירותים כפו־לים. (#15454) 04"389294
■ בנצרת, 3 ח"ש + מחסן, 105, 51,000 דולר. 31186"069. (#16111)
■ בטולדו(?), פרטית, 4 + סלון גדול + חניה + חצר. 842360"04. (#17306)
■ בנוה־שאנן, 4 ק"ב, שיפורים, נוף, פינוי בקיץ. 226394"04. (#18173)
■ ברמת ספיר 4, 92 מ"ר, עליונה + מעלית, מאורות. 453595"03 (#18240)
■ בהזדמנות בלתי חוזרת, 4 בב־קום מצוין, לרגל נסיעה לחו"ל, 45,000 דולר. 709231"03 (#18759)
■ 4½ באחוזה, דו־משפחתי + גג, שירותים כפולים. 241995"04. (#18869)
■ 4 בביכורים ק"ב מסודרת + נוף, 100 מ"ר. 382393"04. (#18948)
■ בקרית־מוצקין, הוסטרנאים, ארבעה חדרים בקרית־חיים, שדה בוקר 3. 238832"04 (#19565)

למכירה קוטג'ים דירות 4-5 חדרים לקטנים! בהרצליה־גולך 11 (ליד רחוב יפה־נוף). שירותים כפולים, הסקה, מרפסות, מחסנים, חניה צמודה, מעלית, חניה פרטית, נוף מרהיב ויפהפה מחוזר בתוקף! למכירה מיידית — מ.נוריב בע"מ, לפנה"צ: 04"381689, אחה"צ: (#20145) 04"385290

■ בחיפה, ב־2 במונבוד, 4 + פ"א + נוף, מסודרת, 82,000. 333336"04. (#10536)
■ 5, בעמק השמש, נוף מרהיב, מאוד מסודרת, מחסן + חניה מקורה. 110,000. (#11893) 04"444851
■ בנוה שאנן 4, ק"א, 110 מ"ר, מקסימה. 236420"04 90,000. (#6800)
■ 4 חדרים, ברעך 17, ק"ב, עליר־נה, מעט מדרגות, 100 מ"ר, מחסן, נוף, אוירי, חמנג, ארונות קיר, (#11204) 386801. 78,000 דולר.

3–3½ חדרים

■ ברעך, 3 + פ"א, ק"א, ע"ע, מסודרת + חניה + מחסן + נוף, (#8913) 04"246583 .68,000
■ 3, ברמות, רמז זלמן שזאר, 87 מ"ר, מסודרת מאוד + נוף, קומה מדה, 51,000 דולר. 238238"04. (#8914)
■ 3, ק"ב, פ"א + דוד"ש + 2 מרפ־סות, פינוי גמיש, בלי, 25,000. (#9616) 03"344633 ,04"239853
■ בטבריה, 3½, 105 מסודרת, ארונות + דוד"ש + פלדלת. (#13671) 04"714508
■ במרכז קרית־מוצקין, 3½, 110 מ"ר, ק"ב + מטבח + מחסן + אור־נה. (#16192) 063"34594
■ ברמות רמז 3 + מחסן, יפה, עליונה, מיידי. 244384"04. (#1055)
■ ברמה 3 + פ"א + נוף מעל המשר. (#1100) 234212
■ בולמן שזאר קרוב לטכניון ול־אוניברסיטה, 3 + פ"א, ק"א, שק־טה, 37,000 דולר. 237560"04. (#1740)
■ באחוזה 3½, מסודרת, כניסה נפרדת + הסקה + מיזוג (#1758) 04"241850
■ באחוזה, 3 + מרפסות, שקטה ואוורירית, ק"ב. 514451"04. (#3159)
■ ברמה בהזדמנות!! 3 + פ"א, מסודרת + ארונות + גינה. (#3475) 04"238496
■ בקרית־חיים מערבית, 73, פנימי ואוורירית + טלפון. 729787"04, (#3634) 04"661265
■ בהדר, 3½, כניסה נפרדת, מחסן + חניה, ק"ב. 387542"04 (#3946)
■ ברמת־שאול, 3/78, ק"א, נוף, מסודרת. 334286"04 .45,000 (#4876)
■ בגולומב דירה 3 + 2 מרפסות, שלש כיווני אויר, ק"ד, לפנה"צ: 672607"04, אחה"צ: 670060"04 (#5922)
■ 3, בגליל, מוהדשאן, ק"א, 60 מ"ר. 664364"04 ,04"239026 (#6832)
■ 3 לקטש ברחוב ביזם (בכרמל) + טלפון + מעלית + נוף. 245194"04 (#6905)
■ בגבעת עמוס בגב לטכניון, 3 + פ"א, אוורירית. 227802"04. (#7228)
■ בסביהלל־סילבר, 3, ק"ב, ק"א, 65 מ"ר, מסודרת... (#6602)
■ באלבני, 3 חדרים + חדר הלבשה + פינת אוכל + מטבח, מרפסות, ק"א 520906"04 (#10200)
■ בגבעת עליה, בהזדמנות, 3 חד־רים, ק"ב, נוף יפהפה. 885568"03 (#10317)
■ בחיפה, ההדר, 3, 80 מ"ר, ארו־נות קיר. 92660"067 (#11066)
■ ברמה בולא, 3 + פ"א, ארונות קיר. 232462"04 ,04"246829 (#11096)
■ בנוה־שאנן המרכזית, 3 + שתי מרפסות + הול, מיידי. 241654"04 (#11116)
■ בהזדמנות, בגולומב, לרציניים, 97 מ"ר, נוף + ארונות, כדאי לר־אות. (#11284) 04"384117
■ בקרית ים ד' בגלפר 3, 75 מ"ר, ק"ג, מסודרת. 751329"04 (#11624)
■ בקרית־ביאליק, במקום טוב, 3, ק"ב + שיפורים + מקרר. (#11653) 04"740913
■ ברמת בוגרוב(?), 3 חדרים + מרפ־סות, משופצת, מיידית. (#12763) 04"383984
■ באלבני רב קומות, 3 + פ"א, מר־וחת, מיוחדת. 525726"04. (#14001)
■ בדומבה, באורן, 3½ + פ"א, מסודרת. 241657"04, לא בשבת. (#14166)
■ ברמת־ישי, דירת 3 חדרים, ק"ב. 41516"065 ,04"935557 (#14332) 04"933482
■ בקרית מוצקין, 3 + פ"א, ק"ה, מיידית, 82 מ"ר. 47453"065 (#14627)
■ באלבני, ק"ב, 3 + ארון קיר, מסודרת ושקטה. 342350"03 (#14866)
■ באיינשטיין, 3, 97 מ"ר, ק"ב, מטופחת + נוף. (#15315) 253161
■ ברעך יפהפיה, 3 + חדר ארונות, חניה, מחסן. 386563"04 (#15337)
■ בהזדמנות בקרית אתא, 3 + "אפירה", ק"ב, מסודרת. (#15459) 04"441070
■ באולם(?), 3 גדולים, מסודרת + 2 מרפסות סגורות. 663567"04 (#15505)
■ בגדליה, ק"ב, 3 גדולים ושמא־רים, "סמנון סמוקי" 4/5 (#15567) 04"335243
■ בקרית־אליעזר, בהזדמנות, 3 חדרים, מסודרת מאוד + תוספות (#15879) 04"528108
■ בהזדמנות בהדר, 3½, 90 מ"ר, ק"ג, אוורירית, דוד"ש, ארונות. (#16139) 04"673871
■ דירת 3½ מסודרת + ארונות, ק"ב, בשני ענקן + דוד"ש. (#16154) 04"510866
■ באנשי־ממעל(?), 3 + פ"א, ארונות + מטבח, ק"ב. 228844"04, (#16440) 04"226037
■ בנוה סילבר, 3½, 84 מ"ר, ק"א, מעל המשר. 231764"04. (#16775)
■ בקרית־ים, 3, ק"ג, פינתית ושק־טה, 75 מ"ר, 28,000 דולר. (#17403) 04"750085
■ מיידית בבת־גלים, 3 מרווחת, ק"א + גינה + חניה. 222598"04 (#18492)
■ בהזדמנות, בגבעת־עדה, מסוד־רת, 3, ק"ב. 89461"063 (#18541)
■ בטכניון(?), כרמל צרפת, 3½ + מטבח כפרי רבנה מושלם. (#18489) 04"339543

■ בקרית־אליעזר, 3 + מרפסות + דוד"ש + ארונות, ק"ד, משופצת. (#20088) 04"534071
■ 3 בנוה עוש + תצוגה, חדשה ומסודרת. (#5425) 04"339595
■ בעתלית בדו משפחתי 3, 1½ דונם + פ"א + דוד"ש. (#11132) 04"537815
■ בנוה־שאנן, 3 + מרפסת סגורה, מטבח אמריקאי, נוף משגע. (#13988) 02"638206 ,04"230440

2–2½ חדרים

■ בהלל 2 גדולים + מרפסת סגורה, ק"ק, מסודרת. 644663"04 (#15329)
■ בדרך צרפת 2½ + ארונות + חדר שינה. (#994) 04"511023
■ 2 חדרים גדולים + 2 מרפסות, מטבח ושירותים. 640402"04 (#1002)
■ ברמת הטכניון, התגבלת 2 + פ"א + דוד"ש, ק"ב, כחדשה. (#4993) 04"220859
■ מציאה 2½ ביפה נוף בית אבן, ק"ב. 331963"04 ,04"258015 (#9990)
■ 2 חדרים, בהלל, גדולה ומסוד־רת, ק"א. 663835"04 ,04"332411 (#10237)
■ בטבעון 2 + מרפסת נוף, שקטה, פינתית, מיידית. 246593"04 (#11025)
■ ברחוב מסדה בהדר, 2 חדרים + מרפסות, ק"א 99279"063 (#11755)
■ למכירה 2½, ברמות רמז, במצב מצוין, מיידית. 234645"04 (#12366)
■ בשדרות הציונות 2 חדרים ק"ד. 669964"04 משעה 14:00. (#12416)
■ דירה מוגדרה 2 ומרפסת סגורה וכניסה נפרדת. 671793"04 (#12419)
■ בקרית־חיים מזרחית, 2, ק"ב, פינתית ושקטה. 716487"04, (#15131) 03"429803
■ בהדר, 2½ חדרים + מרפסות, ק"א 20 מדרגות. 252469"04 (#16251)
■ בשפרינצק 2, ק"ב + נוף + דוד"ש. 510898"04, לא בשבת. (#16571)
■ בכרמל, 2½, 90 מ"ר + גינה + מחסן + טלפון + ארון קיר עם תוספות. 953087"03, בשבת: (#17013) 04"334305
■ 2 + הול + ארון קיר + טלפון בכרמל מוהדשאן, אחרי 16:00, לא בשבת. (#17379) 04"728383
■ למכירה דירת 2 חדרים, בקרית אליעזר, חיפה. 527359"04 (#18907)
■ בהזדמנות, 2½ חדרים, בשד־רות הציונות 38 + 2 מרפסות עקומות. (#19873) 04"674445
■ בטבעון, 2½ + 220 מ"ר שטח ארוחה + מחסן. 936927 (#17436)

1–1½ חדרים

■ בחיפה, חדר, חדר אחד 29 מ"ר + רישום לבניה. 322327"04 (#3162)
■ בירושאליה(?), דירת חדר 40 מ"ר, ללא מדרגות, 21,500 דולר. (#12184) 04"236626
■ בקריזמנן(?), 1 + התכניות, 2, ק"א, 17,000. 670228"04 (#20121)

דירות בשכר חודשי

■ בטבריה, 4 חדרים, ק"ב, בחו־דליה 10. 22469"065 (#298)
■ בדרך לאוניברסיטה, 5, לסטוד־נטים, כניסה נפרדת. 252503"04 (#949)
■ בזכרון יעקב 3 חדשה, בחיפה בגבעת עמוס 3 מרפסות. 530937"04 (#1031)
■ באחוזה, בהדרא, 3 חדרים, מרוהטת + טלפון + חניה. (#1629) 04"710796
■ בכרמליה, 4 + ארונות + טלפון + מזגן + חניה. 674367"04, (#1687) 04"660062
■ 3 חדרים במרכז הכרמל מרוהטת + טלפון, 250 דולר. (#3176) 04"381935
■ בהדר עליון 2 + מטבחון מרוהט קומפלט. 467626 ,242717 (#4877)
■ 3 חדרים ע"י הטכניון + טלפון. 220728"04 ,04"388506 (#7974) 069"72342
■ באלבני, 4 + דוד"ש + חניה, רי־קה, לתקופה ארוכה. 223493"04. (#6551)
■ בדו־משפחתי 3 + טל־פון + דוד"ש (מארקוזבר). (#10234) 04"932159
■ שותפה לדירה, 3 + טלפון, בד־מה, 65 דולר. 227603"04. (#10549)
■ מחשבניק מחפש שותף/ה עם דירה בנוה־שאנן. 922265"04 (#10877)
■ קוטג' 5 באחוזה מרוהט גינה חניה נפרדת. 244585"04 (#11179)
■ 1½, ריקה + טלפון, שקט וקריר, ברמת־שאול. להתקשר: (#12333) 03"358132
■ 3½ חדרים, באורן, חממה, ללא רהיטים + טלפון. 241151"04 (#12469)
■ בנוה־שאנן להשכרה, דירה 3 חדרים, מרוהטת חלקית. (#14303) 04"236710
■ 3 חדרים בדרך צרפת, חצי מרוהטת + טלפון. 711910"04 (#14324)
■ 2½ בגבעת יר־לבנים — חניב־רים, בלי טלפון, 100 דולר. (#14401) 04"538821
■ בהזדמנות, 4, בהדרא + נוף + מחסן, לתקופה ארוכה. (#15350) 04"241662
■ מיידית בקרית־חיים ליד הב־ריכה, 2 + הול. 728001"04 (#15494)
■ בקרית חיים, ברובע חדשה, רי־קה, 3 + טלפון, ק"ד. 718899"04 (#16078)
■ 3, באבא הלל סילבר, נוה שאנן + טלפון, מיידי 338710"04. (#17494) 055"36302
■ מוהישאן, 2½ מרוהטת + טל־פון. 229612"04 ,03"774176 (#17587)

■ לסטודנטים, בנוהדשאן, 2½ + הול, טלפון. 237348"04 לא בש־בת. (#10175)

דירות מרוהטות

■ באחוזה, 2 חדרים, מרוהטת + טלפון, 16:00-19:00 .04"668871 (#1030)
■ ברמות רמז 3 חדרים ללא טל־פון, 150. 444851"04 (#11985)
■ ברמות רמז בולמן שזאר, 3 + טלפון, מיידי 883771"03, (#18305) 04"238260 ,02"343929

דירות בדמ"פ

■ קרוב לים, גינה, שיפורים, טור־בים וטלפון. 959211"057, (#1084) 04"537072
■ ברחוב הרצליה, 3 + 2 מרפסות סגורות, מסודרת. 523762"04 (#12766)
■ בבצלאל, בדמ"פ 4 גדולים + גג, מאווררת + נוף. 641896"04 (#16074)
■ בבצלאל 2 + מטבח, ק"ק, כניסה נפרדת. 230781"04, בערב. (#18105)
■ בהדר, בחיים ויצמן, 2½ חדרים + הול, מסודרת + דוד"ש + טפ־טים. 660449"04 (#18966)
■ בהזדמנות בהינודרים, 6 חדרים מתאים למגורים/משרד. (#19570) 04"238832
■ ברחוב ירושלים, בדמ"פ, דירת 2 + מרפסות, ק"א. 740848"04 (#15632)

ביקוש דירות

■ דרושה דירה 4½ או 5 חדרים בקרית־אתא. 445997"04 לא בשבת. (#15993)
■ לחיפים דרושות דירות לקניה/השכרה בכרמל. "אוד־גיל" (#20125) 04"387470

עסקים

■ לימוי סבנה מזיק חבק מדה, משוב באבנוכרמל. 842165"04 (#9485)
■ למכירה תיק ביטוח קטן בחיפה. (#829) 04"980844 לא בשבת.
■ דרושים קומים/ות לפעול טכ־נולוגיה מתקדמת. "אוקה ושות" (#1392) 04"382457
■ בחליסה, בדמ"פ, לבית מלא־כה/מחסן, כ־100 מ"ר + טלפון + חצר. (#3684) 04"226250
■ להשכרה, דירות, חנויות, משר־דים, מבני תעשיה, בחיפה הקרי־ות, בטבעון. (#7307) 04"708268
■ מעוניינים לשכור/לקנות תחנת דלק בחיפה באזור הצפון. ת.ד. (#10310) 33326 חיפה.
■ ברמי ספנת, מבנה המתאים לע־סק, תעשיה, אולם שמחות. (#10656) 645068"04 ,04"664295 (לזכה).
■ ברמ"פ, חנות/חוריסים + מכונות, בעיר. 534234"04, (#10717) 04"534494 בערב.
■ 2 מקורים כלל פריטים + מרפאה סגורה. 669567"04 (#11632)
■ בשנ"ח 4 גדולים + טלפון, 2 כניסות. 231425"04 ,03"477212 (#13190)
■ קרית־מוצקין, למכירה או לה־שכרה, לתקופה ארוכה, פלך של מבנה מסחרי בשטח של כ־750 מ"ר + חצר חזית, למטרה מיי־דית. (#13796) 03"614791
■ למכירה בית מרקחת, באזור הד־ר, להתקשר בשעות העבודה. (#15555) 04"239573
■ למכירה מיידית — משפחתית, בית עסק תיק בחיפה, לסטודיו ולטלוויזיות. ת.ד. 45018 חיפה. (#15557)
■ קונדיטוריה למכירה, מרכזה בסוהדה לשתי משפחות. (#16719) 04"388424 ,04"669179

מחסנים

■ מחסן מרוויו מושרק, בג אזור טס, 60 מ"ר. 575822"04 (#13222)
■ למכירה מחסן, 50 מ"ר + רציף + טלפון + תאורה, הרצליה. (#16094) 04"740833
■ להשכרה, קומת מחסנים (כ־1500 מ"ר), מרכז בחיפה + משטח טעינה ופריקה (נגישות בסיורות). (#19856) 04"664095, לוטי.

חנויות

■ למכירה חנות ברחוב הרצל בדמ"פ, טלפון: 665160"04 לפנה"צ. (#142)
■ חנות 50 מ"ר, מרכז מסחרי "רס־קו" עכו. 921082"04 ,04"918475 (#7861)
■ בדמ"פ, חנות 40 מ"ר + גלריה בקומת קרקע בעיר. 512480/1"04 (#8519)
■ חנות + טלפון להשכרה, בכ האום מרכז הכרמל, מיידי. (#11320) 04"389322
■ חנות בדמ"פ, בהרצל, 20 מ"ר + גלריה. 535521"04 ,04"440375 (#12258)
■ ברמ"פ חנות מפוארת בהרצל, 50 מ"ר + גלריה. 256815"04, בע־רב. (#13927)
■ במרכז הדר, בשכ"ת, חנות מד־לה. 224637"04 ,04"666440, לא בשבת. (#15637)
■ חנות לממכר מלול, במקום מרכ־זי, במחיר הזדמנותי. 511022, (#15878) 04"238623

משרדים

משרדים להשכרה, בלב הדר, כולל מזגנים, משרדים להשכרה בעיר התחתית + טלפון + חניה פרטי. (#7290) 04"708268

■ בשכ"ת, קומת משרדים, 200 מ"ר (הרצליה 18) עם אפשרות להג־מה נוספת. 533935"04, (#9768) 04"533954
■ להשכרה מיידית, 3 חדרים גדו־לים + שירותים וקוי טלפון. (#15068) 04"528474
■ בשכ"ת משרד 2 חדרים וטלפון במרכז הדר. 382581"04 (#17385)

■ להשכרה מיידית 6 חדרים מפוארים בהרצל + טלפונים. בע־רב: (#17953) 04"244381

מבני תעשיה

מבני תעשיה להשכרה ולמכירה, בגדלים שונים + כח חשמל + חברות + טלפון, באזור התעשיה בקרית־ביאליק. (#6889) 04"708268

■ לשכירות ארוכה, מבנה בשטח 1400 מ"ר, במרכז המפרץ. (#13973) 04"722723
■ להשכרה מבנה למפעל לפי תכ־נון המזמין. שערי גישה מרחובות אריה שנקר והעמלים במפרץ חיפה, ניתן לבנות עד 3000 מ"ר בשלש קומות. 721992"04, בערב: (#12311) 04"935187

מגרשים

■ 25%, מחלקה 65, בגוש 11024, בקרית אתא. 615670"03, (#11705) 03"612348
■ חברה להשקעות ובניה מעוניינת במגרשים לבניה וקומבינציה בחי־פה והכרמל. 380019"04 (#2231)
■ למכירה, מגרש ועליו מבנה ששימש מגן יום, בקריית־ביאליק. פרטים. 257321"03 (#12665)
■ בדניה מגרש + נוף לים, לדו־משפחתי, 125,000. (#12684) 04"257038
■ למכירה/קומבינציה 2500 מ"ר באזור ולק במפרץ. 722505"04, ת.ד. 332 ק. ביאליק. (#2438)

עבודה

■ עובדים לא מקצועיים לאזור הקריות לעבודה ממושכת "תג־בור". (#19706) 04"670352
■ נגר מנוסה בתעשיית רהיטים לתקופת עבודה ממושכת באיזור הקריות, תנאים טובים. "תגבור" 670352"04 (#19711)
■ לתאוטון מתאמי הצעות בכסף + רכב. לחיפה והקריות. (#3067) 052"451770

"לקרס" דרושים: מהנדסים/הנדסאי מכונות, קניינים, כימאים/ות בעלי תואר, מזכירות, שפת האם אנגלית, כלכלנים/ות, פקידות יבוא/יצוא, סלקט, קלדניות. במכנות לת.ד. 7597 חיפה. (#3374)

■ למפעל במפרץ חיפה, דרושים: 1) פועלים/ות לא מקצועיים/ות לעבודה בלילה/אריזה במשמרות, שכר התחלתי 450 ש"ח + תוספות. למשמרות + תנאים סוציאליים, אפשרויות קידום. 2) חרט/ מסגר מכני. טלפון: (#8988) 04"721212
■ ליצרן אופנת נשים, דרושות: תופרות קונפקציה מנוסות, רצוי קיבוציות או מושבניקיות, חלקית ומלאות, תנאים טובים. (#9755) 04"708624
■ דרושה ... בדרות מזכירות בכלב. לחיפה — כרמל, הקריות, כרמיאל, עפולה, טבריה מגדל העמק. 247959"04 (#10759) בערב.

לחברת יבוא מוצרי חשמל בד־חיים, דרושה מזכירה בעל־מל 30, עבודה ברשתות שיווק בחיפה והמפרץ. טלפון: (#12315) 03"201622

■ לחברת יבוא, דרוש/ה מנהל/ת קטן/ת עברית/אנגלית. טלקס, ליום עבודה 6-8 שעות. לתאום ראיון, לטלפן: 674133"04, לגבר דוד ריכון. (#15605)
■ אורניות(?) מנוסים, לתקופת עבודה ממושכת, תנאים טובים. "תגבור" (#16581) 04"670352
■ למוקד אלחוטי בחיפה, דרושות טלפניות, לעבודה במשמרות כולל שבת. (#18427) 03"295957
■ מורי עזר לאנגלית ומתמטיקה מהקריות. (#18644) 04"224140

אחיות

■ למעון ילדים, בכרמל, דרושה אחות למשרה מלאה, מתרגלת. (#8046) 04"251141, מיום ראשון.

גזירה ותפירה

בנצרת־עילית "לראש" יצרן עליונה 1) תופרים 2) עובדים לעבודות שולחן 3) מהנן, תנאים מצוינים למתאימים. טלפון: (#16444) 065"76452

דפוס

■ דרוש דפס/אופסט כמתר לסבר נת אופסט, שני צבעים. (#15018) 04"669262

הנהלת חשבונות

■ מנהל/ת חשבונות עצמאי/ת לעבוד + נסיון לחצי משרה. ת.ד. (#974) 33161 חיפה.

חשמל ואלקטרוניקה

■ מרכבות מוסמכות במחום הגבאי להרכבת כרטיסים חשמל, ליום מלא, קריות, ק. ביאליק. 717083"04 (#1336)

טכנאים/הנדסאים

■ טכנאי אלקטרוניקה מנוסה לב־דיקות סופיות. "מבסונון" 728739"04 ,04"740704/5 (#13926)

מוכרים/ות

■ דרושה מוכרת אופנת צעירות, רק בעלת נסיון + המלצות, לפנות "הקשתות" מרדאו 16, ללאה. (#11126)

■ דרושה מוכרת אופנת נשים לב־בוקרו, רק בעלות נסיון + המל־צות, לפנות "הקשתות" מרדאו 16, ללאה. (#11168)

מזכירות

■ מזכירות/מתנמות(?), עבריות/אנגליות, מנוסות מעבודת תמלילים עב/אנ, קורות טל: (#1267) 04"717083

מפיצים ומקדמי מכירות

■ ליצרן ביום בתל־אביב, סוכנ/ת לאיזור הצפון, + נסיון ורכב. (#6605) 03"662955, לאיזובל.
■ דרוש, איש מכירות בחיפה "רכב + שיבוצות מקשאות + נסיון עם סוכנים ביום: 35163"052, בלילה: (#279) 052"22068

חומאי/ת + נסיון ברכש מודעות לפרוייקט בתכנור יוקרתי, הכנסה גבוהה + החזקת רכב. 5463256"03 ,03"5463198 (#10193)

■ לסוכנות ביטוח דרושה מקדמת מכירות באזור הקריות חיפה לשדרה חלקית אחה"צ, 16:00-19:00, השכלה תיכונית לפחות. 287005"03 ,03"293086 (#12205)

עובדי מתכת

■ רתך/מסגר מנוסה לעבודה מיידית לפי שעות. "תגבור". (#19716) 04"670352
■ "מספנים" דרושים "קוראי תוכניות, "מבצאי מטוסים בעלי נסיון, "מפעלי מי.אג.מי בעלי נסיון, "תורעים/ כרסומים בעלי נסיון, "חורטים מנוסים ליום עבודה מלא, "משפלים בכל הרמות. קורות טלפון: 717083"04 (#1173)

עובדי ניקיון

■ דרושות עובדות ניקיון לחיפה, לקריות/הכרמל לשעות הבוקר ואחה"צ, לבית הספר ומשרדים. (#13413) 04"663017

עוזרות ומטפלות

■ דרושה מטפלת לבנה 100%, בכרמל, אפשרות לינה, פרטים בבקום, חביב מגרה (#8935) 04"842165
■ עוזרת + מבשלת, 3 פעמים בשבוע, תנאים טובים. 723964"04 (#5844)
■ בדניה, אישה לבישול ונקיון א"ב"ד 20:00-16:30 חודשי. (#7281) 04"671817 ,04"258331
■ דרושה אישה לטיפול בבנה 24 שעות דוברת עברית וערבית, לאר־ריש. (#12287) 065"74790
■ דרושה מטפלת משק בית עם לינה, רצוי קיבוצית או מושבניקיות ובעלות, תנאים טובים. (#9458) 04"253242

פועלים/ות

■ בניין/ות בעה"פ מקצועי, לאזור שירות צבא, לעבודות יוצר. קורות טל: (#1357) 04"717083

פקידות וקלדנות

■ פקידות דו לשונית + טלקס לעבודה מיידית, השעות + תאום סר־בים. "תגבור" (#19688) 04"670352
■ פקידה לחצי משרה, 5 ימים בשבוע, הדגשה עברית/אנגלית, רצוי נסיון ביבוא, ת.ד. 10216, חיפה. (#8848)

למשרד עורכי־דין בחיפה, דרושה כתבנית מעולה למשרה מלאה, תנאים טובים. 522110, (#11110) 530190 – לאירה.

רפואת שיניים

■ לפרוטאה דרושים רופאי שיניים, 5 שנות נסיון. 7114499"04. (#1115)
■ לפרוטאה שיניים דרושות סייעות, בעלות נסיון. 714499"04 (#1126)

בחיפה, רופא שיניים, לניהול מרפאת השיניים החדשה של קופ"ח "מכבי" באחוזה, עדיפות למתגורר באזור ובמיוחד ובמחות השיניים. בכבר פרטים לפנות לד"ר ש. ברק, טלפון 292911"03, שעות מקצועות. (#14466)

■ דרושים טכנאי שיניים בעלי נסיון, (למשרה מלאה בלבד). (#14553) 04"727828

שמירה ואבטחה

■ דרושים שומרים או גמלאים, לעבודה בשעות הערב והלילה. (#13418) 04"663017

ביקוש עבודה

■ קצין בכיר, בן 30, בוגר יחידה קרבית, מעונין בהצעות עבודה. ת.ד. 5251 ק. ביאליק, מיקוד 27151 (#13282)
■ מהנדס תעשיה וניהול, ציוד משוכלל + נסיון, מסמכות סטטיסטיות למפעלים. (#16566) 065"76738

מכוניות

■ פתח לקבלת מודעות בטלפון לוח מעריב בכרטיסי אשראי: ויזה + 30, ישראכרט ודיינרס קלוב. 227118"03 ,03"227117 מ־7:00 בבוקר עד 24:00 (#18018)

אאודי

■ 80, 82, 1300, 53,000 ק"מ, מחירון, שמורה. 241573"04 (#1813)
■ אאודי 80, 1982, 66,000 ק"מ, מצב מצוין. 384183"04. (#14294)
■ אאודי 100 סי.אי. 1983 + מזגן, מעולה. 387024 (#16140)

אוסטין

■ מטרו 83, 85,000 ק"מ, מצב טוב + תוספות. 931396"04 (#5598)
■ מיני מיינור 79 1000 אוטומטי, מצב מצוין + טסט. 389552"04 (#7564)

אופל

■ אאודי 80, 1984 + טסט, 30,000 ק"מ, מטלי. 572373"04 (#18470)
■ אופל אסקונה 1300 אס. 1982 במצב מצוין. 234238"04 (#11281) 04"661440
■ אופל אסקונה, 1983, מנוע 1300, אס, טלפון. 442866"04. (#4855)
■ אסקונה, 1985 לוקס, ראשונה, 16,000 ק"מ, מחירון. 722850"04. (#14331)
■ סנבה, אסקונה 1300 אס. 5 דלתות 41,000. 528724"04 (#12268)
■ קאדט קרוואן 1200, 82, ייבוא אישי, טסט לשנה. 987261"04 (#10790)

אלפא־רומאו

■ אלפא סוד 1200, 1983, 75,000 ק"מ, נהג יחיד, מצב מצוין, מחיר מחירון. 670456"04, בבית: (#20124) 04"380219
■ אלפא סוד 1982 1.2, ראשונה, במצב טוב. 983641"04 בערב. (#11620)

ב.מ.וו.

■ 518, רגיל, 1976, שניה, 112,000, שמורה. 920484"04. לא בשבת. (#2824)

טנדרים

■ טלבוט, 1981, יד־ראשונה, במצב מצוין. 533968"04 (#12356)

מסחריות

■ G.M.C. אימן, 80, טסט לשנה, יד ראשונה. 670133"04 (#10001)
■ בהזדמנות, סוזוקי לפני טסט במצב מאד, 1,500 דולר. (#583) 04"725175
■ סוזוקי 1986 דגם חדש, 14,000 ק"מ. 933159"04 (#12575)
■ טרנספורטר, 1983, חלונות + ספסלים + מזגן, בעבודה: (#809) 04"539316
■ פרג ג'י 5 מסחרית 1983 ראשונה, בעבודה: 511909"04, בבית: (#11258) 04"737357 ,04"575654
■ פאנס דוקסר דיזל, 1985, סגור, במצב מצוין. 723431/2"04 (#15933)

מרצדס

■ במצב חדש, 608, מסחרית, גג גבוה, 1986 + מתקן להשעת ספסים. טרנספורטר, 1985, דיזל, ראשונה. (#11402) 04"842557

סובארו

■ 1600, אוטומטית, 1982 + סיוע, מחירון. 231956"04, לא בשבת. (#1743)
■ סטיישן 1982, ראשונה, פרטי. 241968"04 ,04"292288, לא בשבת. (#15610)
■ סיוינג סובארו 600, 82, מצב מעולה. 521671, לא בשבת. (#18727)
■ סובארו 1300, 84, 28,000 ק"מ, שניה. 538552"04 ,04"384500 (#19587)
■ סובארו סטיישן 1800, 4x4, 82, מעולה. 521671, לא בשבת. (#18728)
■ סובארו 1800, 1981, שניה, מזגן, 2 דלתות. 382564"04 ,04"230080 (#1036)
■ סטיישן 1600, 1981, מצב מעולה, 100,000 ק"מ. 41091"069 (#18881)

סוזוקי

■ לגל נסיעה אלטו, 3 דלתות, אוטומטית 1986, חדשה. (#18546) 04"932311

סיטרואן

■ ויזה ראשונה 1984 טסט + רדיו, לא בשבת. 934630"04 (#13193)
■ ויזה 84, חייבת להמכר ראשונה, מצב מצוין. 925859"04 (#17400)
■ פאלוס, 1300, 1982, 60,000 ק"מ, ראשונה. 239973"04, (#16001) 051"24418

סימקה־קרייזלר

■ סונד סימקה 1100, 79, במצב טוב. 719222"04 ,04"716268 (#7222)

פולקסווגן

■ ג'טה, 82, סי.אל. ראשונה, 53,000 ק"מ, במצב מצויין. 255302 (#16724)
■ גולף 1300/5, 1981, 22,000 ק"מ, ראשונה. 923648"04 (#8864)
■ חיפושית, 1975, 1300, מצב טוב. טלפון: 97989"067 (#15990)

פורד

■ אסקורט 1984, 3 דלתות, ראשונה, טסט. 238673"04 ,069"41860 (#3813)
■ בהזדמנות, אסקורט 1100, 1976, במצב מצוין + טסט. (#15488) 04"570948
■ פורד פיאסטה 950 של 1979, 90,000 ק"מ, מחירון. 252044"04 (#13625)
■ פיאסטה 85, 957, חדש, 10,000, 18,000 ש"ח. 536856"04 (#13899)

פיאט

■ 127/2, 82, יד־ראשונה, יפהפיה, מרי. 254059"04 (#1332)
■ 133, 1979, 60,000, טסט ל־10 חודשים. 253187"04 (#15464)
■ 127, 1981, שניה, שמורה, מחיר מחירון. 728221"04. (#15486)
■ פיאט 133, 79, 51,000, מחירון, טסט מרץ. 228480"04 (#16292)
■ ריטמו 65 סי.אל, 1981, אחרי טסט, מצויין. 730077"04 (#3805)

פיז'ו

■ 305, 1982 ראשונה במצב מצוין, 49,000 ק"מ. 733716"04 (#6669)

רנו

■ 4 ג'י.טי.אל, 1980, ראשונה, 130,000 + טסט לשנה. (#18878) 069"41091
■ פואגה(?), 11, אוטומטית, 1985, 13,000 ק"מ + מזגן, כחדשה. (#212) 04"441697
■ רנו 9, 1986, ספישל, חדשה, מטאלי + תוספות. 380436"04 (#88)

אופנועים וקטנועים

■ ב.מ.וו. 500, 1951 + טסט, מצב מצויין. 220814"04 (#507)
■ יאמהה 350, 82/83 מצויינת, מחירון, טלפון: 712902"04 (#14749)

מכירה ושרותים

■ משוה קלאסית, יפהה חדשה, מכלנה, קטן + עדשות, גג, מלש. (#1714) 04"446736
■ שירות מכירה – קניה, ציוד למטבח המוסדי, חלקי חילוף ושירות לאטמרים. 710845"04 (#9174)

מציעים למכירה

■ למכירה, ציוד עבודה לתופרת מרפאות נשים, קומפלט. (#7099) 04"252540
■ ציוד בית מלאכה לחריטה, כולל פנומטים דקל במצב מעולה. (#8729) 04"332682
■ לרגל חיסול, מכירת סוסק בכירשות. 708624"04 (#9745)
■ למכירה 1. קונקבטוסוס חדש. 2. 100 כיסאות בעיצוב כפרי. 3. כוסות לקפה/קוקטלים. 4. מק פיא. 5. פזות חרוס. 6. שמיכות אקריל. 7. מגבות מלון חדשות. (#11242) 04"671856
■ מכולת דירה + מקרר 16 קוב + פסנתר גרמני. 482049"03, (#17967) 04"665767

בריאות

■ מסג' פרשא תורניג לאשה. בשעות הערב. 751679"04 – יוסי. (#19010)

חיות־בית

■ תמחיסל תמר הכוהות, למסירה חינם. (#14359) 04"252223

טלויזיות

■ טלויזיה אר.סי.איי. 26" בצבעיות, 550 דולר. 211169"04 (#1708)

כלי־נגינה

■ פסנתרים, תיקונים, כוונון, תיווך. ראובן סוגי. 442715"04, (#5376) 04"442848
■ 2 אורגנים ימהה, אי.אי 40 + קסיו אנ.סי 400. 714101"04 יעקב. (#7333)
■ האורגן הטוב בעולם ג'י.וי.סי. במחיר מבצע, כמות מוגבלת. (#11088) 04"674817/8

מחשבים

■ אורץ מחשבים וציוד הקפי + ירעוק, במחירים מחוים. 891585"04 (#10544)
■ קומודור + מגן + מדפסת, במצב מעולה, ותוכנה עשירה ומסודרת. (#16406) 04"717153

מכונות כתיבה

מבצע ב־4 תשלומים, למכונות כתיבה אלקטרוניות, דו לשוניות, עם אפשרות לחיבור למחשב וחיבור זיזיות אבזין לעיבוד תמלילים, 299 ש"ח כל תשלום (ללא מע"מ), שנות האחריות של חברות "בלנסר". ים 43, חיפה, (#17763) 04"527279

מקררים

■ מקרר של אמקור עם מנוע חדש, בזול. 724677"04 (#10487)

צילום

■ מצלמות "ניקון" א.ד.י.אל 35 ו"אולימפוס" או.אם.4. 244394"04 (#10694)

קוסמטיקה

■ משחזים(?) בציוד קוסמלט, לבבון קוסמטי, כולל מיטה. (#159) 04"388897

קייט ונופש

■ בבית ויד, ליד ירושלים, דירות נופש לנופש. 524604"02 (#13971)

רהיטים

■ קונה רהיטים, מקררים, טלויזיות וחשמלים במחירים גבוהים. (#16164) 539285

שידוכים

בת–זוג

■ אקדמאית 155/42 נאה וחייכה בקשר רציני בלבד. ת.ד. 6256 חיפה. (#17575)

לוח נתניה

■ ב"מטר" מתרמולה, 4 חדרים, חדשה, קומה 3. 454851"03 (#15212)
■ בקרית נורדאו למכירה 4, חדשה + טלפון + מעלית ק"ב. (#15987) 03"9222955
■ בנתניה, 4 + גג, חדשה, בשלמה המלך. 226462"03 (#1149)
■ להשכרה, 4 בוסמנץ + טלפון + ריהוט חלקי. 33712"053 (#1341)
■ בנתניה, 3 חדרים עם שכלולים + מעלית, ק"ה. 24244"053 (#1595)
■ באזורשקר, 3, כחדשה + שרותים כפולים + טלפון, 35,000. (#1847) 03"416815
■ במרכז נתניה 2 + טלפון, פנוי גמיש, ק"ב. 722156"03 (#1986)
■ 4½, בקרית־נורדאו, ש"י עגנון 4, חזית, נוף. 818767"02, בערב. (#3887)
■ בהדר, נתניה, לכניסה מיידית: דירות 4 חדרים ודירות מגוחאו אונוות, 5 חדרים + מרפסת. (#3889) 03"256404
■ למכירה 4 חדרים בשדרות חן, מיידי, 97,000 דולר. 43706"053 (#4354)
■ באבן יהודה 4 + גינה צמודה כולל שיפורים. טלפון: 98280"053 (#7653)
■ למכירה, 3, 95 מ"ר, ק"ה, בנתניה. 38031"053 .60,000 (#10509)
■ 3 + פ"א + הוספות + מעלית + חניה + דוד"ש, קרית נורדאו. (#10602) 053"51355 03"7510996
■ למכירה בסוקולוב בנתניה, 3 + טלפון, לכניסה מיידית. (#10748) 03"723611
■ למכירה 4 מסודרת במרכז נתניה, פינוי גמיש. 43367"053. (#11210)
■ דירת חדר + מרפסת, ק"א שליוני. 52396"057 לא בשבת. (#12901)
■ בנתניה בשדרות בינמן 2 דירות צמודות, 8 חדרים, ק"ה, 170,000 דולר + חדר יציאה לגג מרוהט + חניה + מחסן. 64892"053 בעבודה, 23039"053 בבית. (#13302)
■ באורי, 4 רגו עם גג, לפנות ב־16:00 .416973"02 ,03"785360 (#15394)
■ למכירה/להשכרה, במרכז העיר, דירה מתאימה למשרד. (#15893) 065"70057
■ מעוניין לשכור לתקופה ארוכה 4 חדרים + טלפון בז'בוטינסקי או בסביבה. 32145"053 (#16137)
■ באזורשקר, דירת 4 חדרים, מיוחדת בבניני רובינשטיין החדשים. 55077"053 (#16172)
■ למכירה במתאוה מרוהט ברוח הרב קוק, 3 חדרי שינה + סלון + מרפסת, 100 מ"ר, כניסה מיידית, 110,000 דולר. 30691"053 (#16311)
■ בנתניה 3½ + פ"א עם תכמודות + חניה + דוד"ש. 552081"052 (#16401)
■ 3 חדרים, ק"ד + מעלית, חזית לים, חימום מרכזי + חניה, רחוב ז'בוטינסקי. 91903"053 (#16630)
■ במוזלגן(?), 3, חדרים, כניסה מיידית, ק"א, ע"ע. 352339"03 (#17009)
■ למכירה, 3 חדרים, בפרישמן בנתניה. 34746"053 (בבית), (#17432) 053"42737
■ למכירה, 4, צופה לים, חדשה, ברחוב כצל. 39813"053 (#17890)
■ במרכז בית + חצי דונם, מאוד לקבלנים־לדירות. 424420"02 (#17963)
■ למכירה, דירת 3 חדרים מסודרת, באזורשקר. 50307"053 (#18518)
■ 3 באוסישקין, מקיפה לים + חניה + טלפון. 37122"053, בערב. (#18893)
■ קוטג' 5 חדרים + מרתף גדול + הסקה מרכזית. 28831"053 (#19812)
■ בנוה עולם 2 חדרים, חדשה, נוף מרהיב, מיידי. 442777"052 (#19863)
■ דירות ג, בגאות שקד, ק"ד + מעלית, חזית לים. 53872"053 (#1416)
■ במרכז נתניה, 4, מרווחת, לחזית, ק"ד + מעלית, 149 מ"ר. 16:00-8:00 ,03"5517668 (#14303)
■ בקרית נורדאו דירות גג, חדשה, 5 + מרפסת + שירותים כפולים + טלפון, 70,000 דולר. 56892"053 עד 17:00, 59779"053 17:00 עד 20:00 (#15317)
■ להשכרה, 20 משרדים חדשים + טלפונים, במרכז העיר. (#17194) 053"23640

קבלת מודעות 24 שעות ביממה
לוח מעריב
ומשפחתיות
885-885
לבעלי כרטיסי אשראי

לוח אשדוד

■ 4½ חדרים, ק"ג, מסודרת, בקרית־מלאכי. 83202"055 (#6191)
■ קבלת מודעות ללוח מעריב בפרסום "ברש" רח' חזמיין 16. (#6281) 055"35777
■ 4, מפוארת, באזור א', נוף לים, תוספות. 31679"055 (#6422)
■ בשדרות 3 חדרים ק"ב, בכרכר. (#17694) 99658"051 לא בשבת.

להשכרה 5 חדרים, חדשה, שמינית, מיידי. 92298"0, (#15698) 053"38295

לתשומת לב המפרסמים בלוח מעריב

כל המעוניינים להמשיך לפרסם את מודעותיהם לאחר הפרסום הראשון, מתבקשים להתקשר לטלפון 333-251(03) (ג'ב־קוחי) ולמסור את מועדי הפרסום הרצויים וכן את מספר הקוד כפי שהודפס בעתון בסוף המודעה (#——). הזכות לפרסום חוזר הנה ללא תשלום ותוקפה עד 4 שבועות מיום הפרסום הראשון. בקשות לפרסום חוזר או להפסקת פרסום חוזר מתקבלות כל יום עד שעה 18.00 ובערב שבת וחג עד שעה 11.00 בלבד.

הנהלת מעריב

לוח באר שבע

■ בבאר־שבע מגרש השקם הישן, עם מבנים למכירה. 614791"03 (#14639)
■ בעומר, 760 מ"ר, פינוי + תכניות מאושרות. 888561"03 בערב. (#674)
■ בעיר במרכז, 2 ק"ב, דוד"ש, 19,000. 888561"03 בערב. (#678)
■ לקפ"ח הלאומית של הסתדרות העובדים הלאומית דרושים רוקחים/ות או עוזרי רוקחים/ות, לעבודה מיידית, בקפ"ח לאומית. לפנות למנהל "ריבק", רחוב ההסתדרות 73. 39362"057 (#5204)
■ באולם, 3 + נוף למפרץ, מתאים לדירת נופש + תבולה/בלי. (#9267) 059"77558
■ למכירה, 3 חדרים יפהפיה, קרוב לאוניברסיטה. 71142"057, (#10710) בערב.
■ וילה מרווחת, 140 מ"ר, 6 חדרים + מחסן, באומקים. 923790"057 (#10932)
■ 5 חדרים, ק"א + שיפורים + טלפון, קרוב לשדרות תרבות. (#11023) 057"420967
■ מבחר ספרי מתמה, ספרי בישול, ספרי קריאה וספרי ילדים ב"ספריית מעריב" קק"ל 90 באר־שבע, פתוח רצוף כל יום עד 19:00 ,057"31772 ,057"74850 (#11599)

גם ביום חמישי תוכל למסור מודעה ל"לוח מעריב" והיא תפורסם ביום שישי, מודעות נמקבלות כל יום בסניף "מעריב" באר־שבע, קק"ל 90, פתוח רצוף כל יום טלפון: 78029"057 (#11634) 057"74850

■ בבאר־שבע, שד' ירושלים, 4 ק"ב, 40,000 ש"ח. 494184"03. (#12203)
■ למכירה בסביבה טובה, ק"ג (בלי) 99 מ"ר. 422125"057 (#12275)
■ באו' ק"ק 3½ חדרים, 110 מ"ר + חזר + שיפורים. 72782"057 (#12552)
■ למכירה בעיר, דירה, 3 + פ"א + טלפון. 762984"03 (#13407)
■ בעיר, קרוב למרכז, 3 + טלפון + דוד שמש, 80. 847771"03 (#14631)
■ למכון קוסמטי חדיש בב"ש, דרושות קוסמטיקאיות לעבודה קבועה, אפשרי במשרה חלקית, עדיפות לבעלות ניסיון. (#14714) 057"32872
■ בעיר, מיידי, 4 + פ"א, בסגנון אמריקאי, ק"ד. 858979"03, (#15114) 057"958324
■ בעיר, דו־משפחתי, 7 + גינה + נוף, 135 מ"ר. 210243"02, בבקר. (#15589)
■ למכירה, ½ דונם במרכז נה מי. (#16400) 057"78027
■ למכירה, בעיר, 4½, בשיכון הלטוש, ק"א חדשה. 37638"057 (#17089)

חיים הצעירים פנצל ציון 29 בבצע להגיה הפירות תלבשה לפי ... (#18337)

■ להשכרה, בבאר־שבע, 3 חדרים, ריקה, במקום הטוב. 482038"03 (#5998)
■ מגרש בעומר ב' 740 מ"ר חזית לעקלק. 410169"057 (#17401)

לחברת יבוא מוצרי חשמל בד־חיים, דרושות מזכירות עומל מל 30, עבודה ברשתות שיווק בבאר־שבע. טלפון: 201622"03. (#12302)

■ בב"ש להשכרה חנות במרכז 200 מ"ר גלריה. 31030"053 (#13930)
■ חייבת להמכר בהזדמנות 3½, דרך ההגנה 150. 31462"057, (#17411) 057"959822

صكذا من الاحمل

מחפש משהו?
יש לנו את זה. יום יום. והרבה.

בלוח מעריב מתפרסמות יום יום יותר דירות, יותר מכוניות, יותר משרות פנויות, הרבה יותר הצעות. לכל דבר.

איך צריך לחכות ליום שישי כדי לסגור עיסקה - בלוח מעריב אתה מוצא בדיוק מה שאתה צריך, בכל יום שאתה צריך. 6 ימים בשבוע.
אלפי אנשים בוחרים לפרסם בלוח מעריב כי בתשלום אחד המודעה מופיעה יום יום, אפילו חודש ימים, ומגיעה להרבה יותר אנשים.

פרסום בלוח מעריב כדאי יותר למפרסמים. וכדאי לך.

עשרות אלפי הצעות.
שישה ימים בשבוע.
היום, אתה לא סוגר עיסקה בלי לוח מעריב.

לך על בטוח לוח מעריב הלוח הגדול במדינה